

ANALOGICATEC



Imperatriz - MA, 23 de fevereiro de 2022

À
Município de Davinópolis
CNPJ: 01.616.269/0001-60

Projeto: Controle De Ponto

Grupo Analógica, fabricante de soluções e produtos voltados ao controle de acesso e ponto eletrônico, através de sua representante regional AnalógicaTec, agradece a oportunidade de poder apresentar proposta comercial a vossa Empresa. O documento a seguir apresenta um catálogo dos nossos produtos e serviços, conforme vossa solicitação e avaliação.

Estamos à disposição para os esclarecimentos adicionais que se fizerem necessários através de nossos telefones ou e-mails.

Katarina Oliveira
Gestora Administrativa
adm@analogicatec.com.br
99 8530-6525(WHATSAPP)

Arthur Calel
Departamento de Vendas
vendas2@analogicatec.com.br
99 3073-4721(WHATSAPP)



- Produto certificado pelo Inmetro - Certificado NCC 15.03813.
 - Permite o monitoramento do nível de papel remotamente.
 - Capacidade para 15.000 usuários cadastrados.
 - Homologado pelo Ministério do Trabalho e Emprego nos termos da Portaria 1.510/2009.
 - Capacidade para 15.000 digitais.
 - Leitor de impressão digital óptico de 500 DPI.
 - Compatível com tecnologia Mifare ou 125kHz ASK.
 - Leitura de cartões de barras (Código 39, 2 de 5 e 2 de 5 entrelaçado).
- Identificação de usuários através de senha numérica.
 - Capacidade para bobinas de até 400m (10.000+ tickets por bobina).
 - Mecanismo impressor de alta qualidade Seiko (Japão).
 - Impressora com guilhotina de alta velocidade.
 - Velocidade de impressão de 100 mm/s.
 - Sincronização automática com a nuvem (vendido separadamente).
 - 01 porta USB 2.0 Host (Porta Fiscal) para fiscalização de Arquivo Fonte de Dados (AFD).
 - 01 porta USB 2.0 Host para importação e exportação de usuários e recebimentos de AFD.
 - 01 porta Ethernet 10/100Mbps nativa.
 - Módulo de conexão via GPRS opcional.
 - Módulo de conexão via Wi-Fi opcional.
 - Display LCD TFT colorido de 2.4" 320x240 com tela resistiva sensível ao toque.
 - Dimensões gerais: 246 mm x 246 mm x 104 mm (incluindo suporte inferior).
 - Peso do equipamento: 750g.
 - Alimentação: 110-220V (Bivolt) / 60Hz.
 - Nobreak (opcional): nobreak interno de até 4h.



ANALOGICATEC

SOFTWARE PONTO OFF

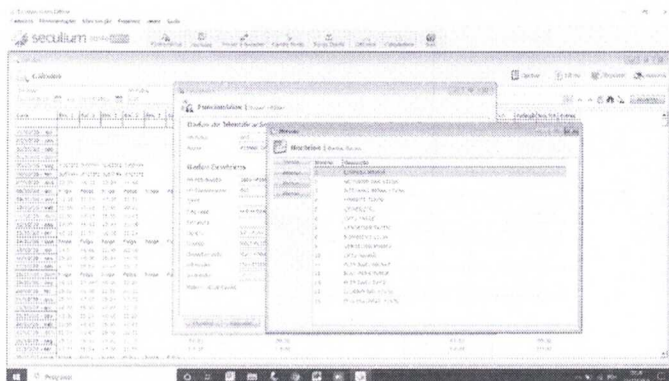

Apresenta interface amigável, agilidade e flexibilidade no controle de horas trabalhadas (horas normais, faltas, extras, DSR, adicional noturno, etc.). Agora disponível também na modalidade de mensalidade, contemplando Backup Remoto, Atualizações automáticas e direito a evolução do produto.

Além de algumas funcionalidades já presentes na versão anterior, como Banco de Horas, Escala de Revezamento Cíclica, Exportação para qualquer folha de pagamento, o novo sistema conta com novidades antes presentes apenas em módulos adicionais, tais como tratamento de quatro horários flexíveis, módulo de consulta de dados via Web, entre outros.

PRINCIPAIS CARACTERÍSTICAS - PONTO OFF

Adequado à portaria 1.510 do Ministério do Trabalho e Emprego;

Todas as funcionalidades já presentes na versão anterior (*);

Controle de dias de folga com cálculo especial de percentual de extra;

Opção para cálculo diferenciado de extra para um dia e funcionário específico;

Restrições por usuários para determinadas empresas, departamentos e abonos;
Gravação do registro de ponto original e equipamento que originou o registro;

Opção para conexão com banco de dados MS SQL Server, Oracle, icloud, entre outros.
Otimizado para conexões remotas;

Criação e impressão de etiquetas para crachás de identificação com layout personalizável;
Integração automática com sistema Secullum Acesso.Net;

Acesso aos registros de ponto via app;

Importação de dados da versão anterior para fácil migração

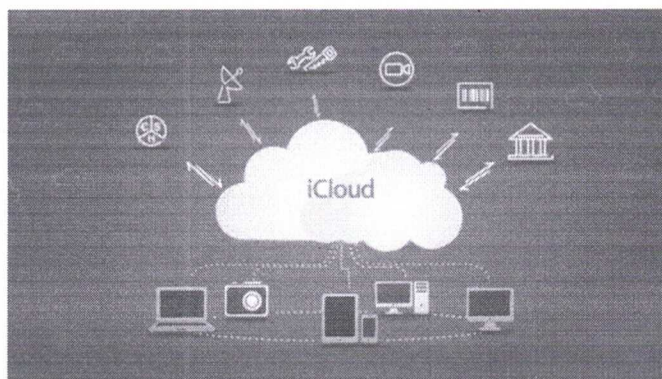



O novo sistema de controle de ponto da Secullum, além de ter as melhores funcionalidades do Ponto Secullum 4, ainda permite ao usuário a possibilidade de ter todos os seus dados na nuvem, podendo acessá-los de qualquer lugar. O visual é totalmente renovado, com as funcionalidades dispostas de forma simples e intuitiva.

Sistema Totalmente Online podendo ser acessado através de qualquer computador conectado a internet.

Garante a segurança total para os seus dados, todas as informações ficam na nuvem, evitando perdas de dados causadas por problemas técnicos.

❖ **Características**

- Operação através de interface 100% web, compatível com a maioria dos navegadores.
- Agente de comunicação automatizado realiza tarefas através de serviço do Windows sem necessidade de operação do usuário
- Adequado à portaria 1.510 do Ministério do Trabalho e Emprego
- Controle de dias de folga com cálculo especial de percentual de extra
- Gravação do registro de ponto original e equipamento que originou o registro
- Informações na tela principal sobre quantidade disponível de papel para impressão nos relógios.
- Aplicativo disponível para Android e IOS.

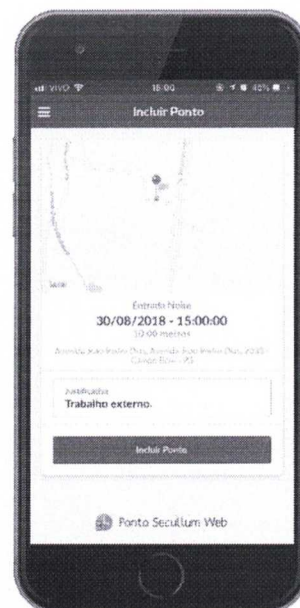

Mais praticidade para funcionários externos

Com o novo aplicativo do Ponto Secullum Web o gestor sabe exatamente quando e onde o funcionário realizou a inclusão de ponto manual, através do serviço de geolocalização.

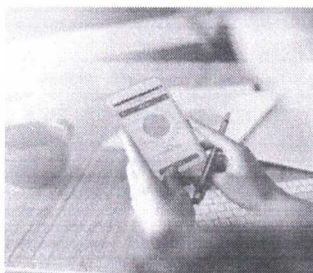

- Ajustes e justificativas na palma da mão
- Aprimorado para todos os tipos de usuários
- Inclusões de ponto com Geolocalização
- Saiba mais no link: <https://youtu.be/GKpaTtQJqeM>



ANALOGICATEC

TABELAS DE PREÇOS



ITEM	DESCRIÇÃO	QT	UN.	TOTAL
1º	Anuidade Ponto OFF 150 Funcionários	01	R\$2.300,00	RS2.300,00
2º	Relógio De Ponto Homologado Rep Idclass Bio+Prox	02	R\$1.825,00	RS 3.650,00
TOTAL				RS5.950,00

CONDIÇÕES COMERCIAIS

ANALOGICATEC – CONSULTORIA EM ELETRONICA LTDA.
CNPJ: 20.452.964/0001-88 INSC: 12.439.960-6 – END. Rua Ceara 125 1º ANDAR - CENTRO, Imperatriz -
MA
Imperatriz – MA (99) 3525-6423



ANALOGICATEC



•Validade da proposta:

10 dias a partir de 23 de fevereiro de 2022

•Formas de Pagamento:

5% de desconto à vista
A prazo 1 + 3 X no boleto.

•Dados bancários:

DADOS BANCÁRIOS:
CAIXA ECONÔMICA
AG:4919/OP:003/C/C:445-8
ANALÓGICATEC CONSULTORIA E ELETRÔNICA LTDA
CNPJ: 20.452.964/0001-88
Chave PIX:
20452964000188

•Instalação, Garantias e Treinamento:

Inclusos conforme garantias ou contrato de manutenção; Treinamento – Garantia de 30 (trinta) dias;

•Prazo de Entrega no local:

A pronta entrega

•Garantia de Fábrica:

12 (doze) meses para hardware
12 (doze) meses para software

•Instalação Física:

Fica por conta do cliente, toda instalação elétrica e lógica: cabos, tubulações, etc.
Podendo a revenda auxiliar em procedimentos.

Atenciosamente,

Katarina Oliveira
Gestora Administrativa
adm@analogicatec.com.br
99 8530-6525(WHATSAPP)

Arthur Calel
Departamento de Vendas
vendas2@analogicatec.com.br
99 3073-4721(WHATSAPP)

ASSISTEL

CNPJ: 08.664.001/0001-42 INSCRIÇÃO ESTADUAL: 12.234566-5



À Município de Davinópolis
A/c: adryvida@gmail.com
Tel: (99) 9123-7672

Referente à solicitação de pesquisa de preços de software para equipamento.
Prezados Senhores,

Pela presente, encaminhamos nossa pesquisa de preços, conforme as especificações constantes da solicitação de pesquisa.

ESPECIFICAÇÕES E QUANTITATIVOS:

ITEM	DESCRIÇÃO	QT.	UN. R\$	TOTAL R\$
001	ADICIONAL 150 FUNCIONARIOS AO SISTEMA PONTO OFF	01	2.130,00	R\$ 2.130,00
002	RELOGIO DE PONTO HOMOLOGADO REP IDCLASS BIO PROX	02	1.950,00	R\$ 3.900,00
			TOTAL	R\$ 6.030,00

VALOR GLOBAL: R\$ R\$ 6.030,00

Formas de Pagamento: Transferência bancaria banco Brasil
Agencia 0554-1 conta 4858-3, P.R. DE SOUSA ELETRONICA;
Proposta válida por 5 dias;

CNPJ: 08.664.001/0001-42
P.R. DE SOUSA ELETRÔNICA - ME
R. Ceara, 119 - Juçara
CEP: 65.900-530
IMPERATRIZ - MA

P.R. DE SOUSA ELETRONICA.

Imperatriz - Ma, 23 de fevereiro de 2022.

ENDEREÇO: RUA Ceara 119, CENTRO , IMPERATRIZ-MA FONE: 3523-4385



Control iD



Imperatriz-Ma, 04 de Março de 2022

AO MUNICIPIO DE DAVINOPOLIS

A/C: ADRYVIDA@GMAIL.COM
TEL: 99 99123-7672

Projeto: SISTEMA
DE CONTROLE DE
ACESSO

Somos uma empresa especializada em automação comercial e segurança eletrônica. Com algumas marcas parceiras, trabalhamos com relógios de ponto homologados, sistemas de automação comercial, controle de acesso a escolas, faculdades, empresas e clubes com catracas, cancelas e totens, organização inteligente de filas com painéis de senha, suprimentos, CFTV's e soluções empresariais das mais diversas.



Jairo Araújo

Consultor Comercial

E-mail: comercial@sosautoseg.com.br

Telefones: (99) 3072-6475 / (99) 9147-6388

 sosautoseg  fb.com/sosautoseg

S.O.S AUTOMAÇÃO E SEGURANÇA ELETRÔNICA.

Rua Ceará, 702, 1º Andar, Sala D. CEP: 65.901-610

Imperatriz - MA - (99) 3072-6475 / (98) 8706-3294

CNPJ: 19.188.983/0001-60 INSC EST: 12.423571-9



Control ID

secullum
softwares

garen

Peccinin
PROFESSORES



HDL



PROPOSTA COMERCIAL

ITEM	DESCRIÇÃO	Qtde.	Valor Unitário R\$:	Valor Total R\$:
A	PONTO WEB BASIC ATE 150 FUNCIONARIOS - ANUAL	01	R\$ 3.000,00	R\$ 3.000,00
B	RELOGIO DE PONTO CONTROL ID	01	R\$4.000,00	R\$ 4.000,00
	TOTAL DO INVESTIMENTO			R\$ 7.000,00

CONDIÇÕES COMERCIAIS:

1. Validade da proposta:
30 dias
2. Formas de Pagamento:
A vista.

VALOR GLOBAL:
R\$ 7.000,00



Control iD



secullum
softwares



Peccinin
PROJEÇÃO



HDL



S.O.S AUTOMAÇÃO E SEGURANÇA ELETRÔNICA.