

DIÁRIO

Data	Classificação	Descrição	Histórico	Débito	Crédito
13/05/2024	1.1.1.02.002	BANCO NUBAK	TRANSPORTE	476.664,11	476.264,11
13/05/2024	1.1.1.02.002	BANCO NUBAK	TRANSFERNCIA PIX		400,00
13/05/2024	1.1.1.02.002	BANCO NUBAK	35.325,00DEPOSITO EFETUADO NO	35.325,00	
13/05/2024	1.1.1.01.001	CAIXA GERAL	DITransferência Recebida - PM CAROLINA ICMS - 12.081.691/0001-84 - BCO DO BRASIL S.A. (0001) Agência: 291 Conta: 13576-3A		35.325,00
13/05/2024	1.1.1.01.001	CAIXA GERAL	35.325,00DEPOSITO EFETUADO NO	70,00	
13/05/2024	1.1.1.02.002	BANCO NUBAK	DITransferência Recebida - PM CAROLINA ICMS - 12.081.691/0001-84 - BCO DO BRASIL S.A. (0001) Agência: 291 Conta: 13576-3A		70,00
13/05/2024	1.1.1.01.001	CAIXA GERAL	TRANSFERNCIA PIX	800,00	
13/05/2024	1.1.1.02.002	BANCO NUBAK	TRANSFERNCIA PIX		800,00
13/05/2024	1.1.1.01.001	CAIXA GERAL	TRANSFERNCIA PIX	1.277,27	
13/05/2024	1.1.1.02.002	BANCO NUBAK	TRANSFERNCIA PIX		1.277,27
13/05/2024	1.1.1.01.001	CAIXA GERAL	TRANSFERNCIA PIX	80,00	
13/05/2024	1.1.1.02.002	BANCO NUBAK	TRANSFERNCIA PIX		80,00
14/05/2024	1.1.5.01.001	MERCADORIAS PARA REVENDA	COMPRAS DE MERCADORIAS NESTA DATA CONF. NF. Nº 6037464	114,90	
14/05/2024	1.1.1.01.001	CAIXA GERAL	COMPRAS DE MERCADORIAS NESTA DATA CONF. NF. Nº 6037464		114,90
14/05/2024	1.1.1.01.001	CAIXA GERAL	VENDAS DE MERCADORIAS NESTA DATA CONF. NF. Nº 985	1.068,00	
14/05/2024	4.1.1.01.003	VENDA DE MERCADORIAS	VENDAS DE MERCADORIAS NESTA DATA CONF. NF. Nº 985		1.068,00
14/05/2024	1.1.1.02.001	BANCO CORA	TRANSFERNCIA PIX	2.000,00	
14/05/2024	1.1.1.01.001	CAIXA GERAL	TRANSFERNCIA PIX		2.000,00
14/05/2024	1.1.1.02.001	BANCO CORA	PAGAMENTO ELE COBRACA	896,00	
14/05/2024	1.1.1.01.001	CAIXA GERAL	PAGAMENTO ELE COBRACA		896,00
14/05/2024	1.1.1.02.001	BANCO CORA	PAGAMENTO ELE COBRACA	3.277,10	
14/05/2024	1.1.1.01.001	CAIXA GERAL	PAGAMENTO ELE COBRACA		3.277,10
14/05/2024	1.1.1.02.001	BANCO CORA	PAGAMENTO ELE COBRACA	1.775,75	
14/05/2024	1.1.1.01.001	CAIXA GERAL	PAGAMENTO ELE COBRACA		1.775,75
14/05/2024	1.1.1.02.001	BANCO CORA	PAGAMENTO ELE COBRACA	1.758,25	
14/05/2024	1.1.1.01.001	CAIXA GERAL	PAGAMENTO ELE COBRACA		1.758,25
14/05/2024	1.1.1.01.001	CAIXA GERAL	TRANSFERNCIA PIX	294,00	
14/05/2024	1.1.1.02.001	BANCO CORA	TRANSFERNCIA PIX		294,00
14/05/2024	1.1.1.01.001	CAIXA GERAL	TRANSFERNCIA PIX	1.975,00	
14/05/2024	1.1.1.02.001	BANCO CORA	TRANSFERNCIA PIX		1.975,00
14/05/2024	1.1.1.01.001	CAIXA GERAL	TRANSFERNCIA PIX	125,00	
14/05/2024	1.1.1.02.001	BANCO CORA	TRANSFERNCIA PIX		125,00
14/05/2024	1.1.1.01.001	CAIXA GERAL	BOLETO PAGO	1.164,00	
14/05/2024	1.1.1.02.001	BANCO CORA	BOLETO PAGO		1.164,00
14/05/2024	1.1.1.01.001	CAIXA GERAL	TRANSFERNCIA PIX	200,00	
14/05/2024	1.1.1.02.001	BANCO CORA	TRANSFERNCIA PIX		200,00
14/05/2024	1.1.1.01.001	CAIXA GERAL	BOLETO PAGO	2.351,87	
14/05/2024	1.1.1.02.001	BANCO CORA	BOLETO PAGO		2.351,87
14/05/2024	1.1.1.01.001	CAIXA GERAL	TRANSFERNCIA PIX	150,00	
14/05/2024	1.1.1.02.001	BANCO CORA	TRANSFERNCIA PIX		150,00
14/05/2024	1.1.1.01.001	CAIXA GERAL	TRANSFERNCIA PIX	342,64	
14/05/2024	1.1.1.02.002	BANCO NUBAK	TRANSFERNCIA PIX		342,64
14/05/2024	1.1.1.01.001	CAIXA GERAL	TRANSFERNCIA PIX	500,00	
14/05/2024	1.1.1.02.002	BANCO NUBAK	TRANSFERNCIA PIX		500,00
14/05/2024	1.1.1.01.001	CAIXA GERAL	TRANSFERNCIA PIX	500,00	
14/05/2024	1.1.1.02.002	BANCO NUBAK	TRANSFERNCIA PIX		500,00
14/05/2024	1.1.1.01.001	CAIXA GERAL	TRANSFERNCIA PIX	100,00	
14/05/2024	1.1.1.02.002	BANCO NUBAK	TRANSFERNCIA PIX		100,00
14/05/2024	1.1.1.02.002	BANCO NUBAK	6.502,40DEPOSITO EFETUADO NO	6.502,40	
14/05/2024	1.1.1.02.002	BANCO NUBAK	DITransferência Recebida - C B PREF MUN FUNDEF 40 - 25.064.023/0001-90 - BCO DO BRASIL S.A. (0001) Agência: 3975 Conta: 7332-6A		
			TRANSPORTE	539.311,29	532.808,89



DIÁRIO

Data	Classificação	Descrição	Histórico	Débito	Crédito
14/05/2024	1.1.1.01.001	CAIXA GERAL	TRANSPORTE 6.502,40DEPOSITO EFETUADO NO DITransferência Recebida - C B PREF MUN FUNDEF 40 - 25.064.023/0001-90 - BCO DO BRASIL S.A. (0001) Agência: 3975 Conta: 7332-6A	539.311,29	532.808,89 6.502,40
14/05/2024	1.1.1.02.002	BANCO NUBAK	2.508,40DEPOSITO EFETUADO NO DITransferência Recebida - CARRASCO BBL PSB FNAS - 17.916.353/0001-39 - BCO DO BRASIL S.A. (0001) Agência: 3975 Conta: 23107-0A	2.508,40	
14/05/2024	1.1.1.01.001	CAIXA GERAL	2.508,40DEPOSITO EFETUADO NO DITransferência Recebida - CARRASCO BBL PSB FNAS - 17.916.353/0001-39 - BCO DO BRASIL S.A. (0001) Agência: 3975 Conta: 23107-0A		2.508,40
14/05/2024	1.1.1.01.001	CAIXA GERAL	TRANSFERNCA PIX	10.000,00	
14/05/2024	1.1.1.02.002	BANCO NUBAK	TRANSFERNCA PIX		10.000,00
14/05/2024	1.1.1.01.001	CAIXA GERAL	TRANSFERNCA PIX	100,00	
14/05/2024	1.1.1.02.002	BANCO NUBAK	TRANSFERNCA PIX		100,00
14/05/2024	1.1.1.02.002	BANCO NUBAK	4.580,00DEPOSITO EFETUADO NO DITransferência Recebida - PREF M BURITI-TO FPM - 25.061.722/0001-87 - BCO DO BRASIL S.A. (0001) Agência: 1305 Conta: 10222-9A	4.580,00	
14/05/2024	1.1.1.01.001	CAIXA GERAL	4.580,00DEPOSITO EFETUADO NO DITransferência Recebida - PREF M BURITI-TO FPM - 25.061.722/0001-87 - BCO DO BRASIL S.A. (0001) Agência: 1305 Conta: 10222-9A		4.580,00
14/05/2024	1.1.1.02.002	BANCO NUBAK	13.055,00DEPOSITO EFETUADO NO DITransferência Recebida - PREF M BURITI-TO FPM - 25.061.722/0001-87 - BCO DO BRASIL S.A. (0001) Agência: 1305 Conta: 10222-9A	13.055,00	
14/05/2024	1.1.1.01.001	CAIXA GERAL	13.055,00DEPOSITO EFETUADO NO DITransferência Recebida - PREF M BURITI-TO FPM - 25.061.722/0001-87 - BCO DO BRASIL S.A. (0001) Agência: 1305 Conta: 10222-9A		13.055,00
14/05/2024	1.1.1.01.001	CAIXA GERAL	TRANSFERNCA PIX	385,50	
14/05/2024	1.1.1.02.002	BANCO NUBAK	TRANSFERNCA PIX		385,50
14/05/2024	1.1.1.01.001	CAIXA GERAL	TRANSFERNCA PIX	2.000,00	
14/05/2024	1.1.1.02.002	BANCO NUBAK	TRANSFERNCA PIX		2.000,00
15/05/2024	1.1.1.01.001	CAIXA GERAL	VENDAS DE MERCADORIAS NESTA DATA CONF. NF. Nº 986	720,00	
15/05/2024	4.1.1.01.003	VENDA DE MERCADORIAS	VENDAS DE MERCADORIAS NESTA DATA CONF. NF. Nº 986		720,00
15/05/2024	1.1.1.01.001	CAIXA GERAL	VENDAS DE MERCADORIAS NESTA DATA CONF. NF. Nº 987	2.307,50	
15/05/2024	4.1.1.01.003	VENDA DE MERCADORIAS	VENDAS DE MERCADORIAS NESTA DATA CONF. NF. Nº 987		2.307,50
15/05/2024	1.1.1.01.001	CAIXA GERAL	VENDAS DE MERCADORIAS NESTA DATA CONF. NF. Nº 988	1.176,00	
15/05/2024	4.1.1.01.003	VENDA DE MERCADORIAS	VENDAS DE MERCADORIAS NESTA DATA CONF. NF. Nº 988		1.176,00
15/05/2024	1.1.1.02.001	BANCO CORA	PAGAMENTO ELE COBRACA	2.310,00	
15/05/2024	1.1.1.01.001	CAIXA GERAL	PAGAMENTO ELE COBRACA		2.310,00
15/05/2024	1.1.1.01.001	CAIXA GERAL	TRANSFERNCA PIX	230,00	
15/05/2024	1.1.1.02.001	BANCO CORA	TRANSFERNCA PIX		230,00
15/05/2024	1.1.1.01.001	CAIXA GERAL	TRANSFERNCA PIX	150,00	
15/05/2024	1.1.1.02.001	BANCO CORA	TRANSFERNCA PIX		150,00
15/05/2024	1.1.1.01.001	CAIXA GERAL	TRANSFERNCA PIX	280,00	
15/05/2024	1.1.1.02.001	BANCO CORA	TRANSFERNCA PIX		280,00
15/05/2024	1.1.1.01.001	CAIXA GERAL	TRANSFERNCA PIX	300,00	
15/05/2024	1.1.1.02.001	BANCO CORA	TRANSFERNCA PIX		300,00
15/05/2024	1.1.1.01.001	CAIXA GERAL	TRANSFERNCA PIX	65,00	
15/05/2024	1.1.1.02.001	BANCO CORA	TRANSFERNCA PIX		65,00
15/05/2024	1.1.1.01.001	CAIXA GERAL	TRANSFERNCA PIX	80,00	
15/05/2024	1.1.1.02.001	BANCO CORA	TRANSFERNCA PIX		80,00
15/05/2024	1.1.1.01.001	CAIXA GERAL	BOLETO PAGO	484,46	
15/05/2024	1.1.1.02.001	BANCO CORA	BOLETO PAGO		484,46
15/05/2024	1.1.1.01.001	CAIXA GERAL	BOLETO PAGO	350,00	
15/05/2024	1.1.1.02.001	BANCO CORA	BOLETO PAGO		350,00
15/05/2024	1.1.1.01.001	CAIXA GERAL	BOLETO PAGO	540,00	
15/05/2024	1.1.1.01.001	CAIXA GERAL	BOLETO PAGO		540,00
			TRANSPORTE	580.933,15	580.393,15



DIÁRIO

Data	Classificação	Descrição	Histórico	Débito	Crédito
15/05/2024	1.1.1.02.001	BANCO CORA	TRANSPORTE BOLETO PAGO	580.933,15	580.393,15
15/05/2024	1.1.1.01.001	CAIXA GERAL	BOLETO PAGO	982,32	540,00
15/05/2024	1.1.1.02.001	BANCO CORA	BOLETO PAGO		982,32
15/05/2024	1.1.1.01.001	CAIXA GERAL	TRANSFERENCIA PIX	2.245,03	
15/05/2024	1.1.1.02.001	BANCO CORA	TRANSFERENCIA PIX		2.245,03
15/05/2024	1.1.1.01.001	CAIXA GERAL	BOLETO PAGO	1.299,05	
15/05/2024	1.1.1.02.001	BANCO CORA	BOLETO PAGO		1.299,05
15/05/2024	1.1.1.01.001	CAIXA GERAL	TRANSFERENCIA PIX	257,00	
15/05/2024	1.1.1.02.001	BANCO CORA	TRANSFERENCIA PIX		257,00
15/05/2024	1.1.1.01.001	CAIXA GERAL	TRANSFERENCIA PIX	102,00	
15/05/2024	1.1.1.02.002	BANCO NUBAK	TRANSFERENCIA PIX		102,00
15/05/2024	1.1.1.02.002	BANCO NUBAK	10.062,95DEPOSITO EFETUADO NO DITransferência Recebida - MA 210955 FMS CUSTEIO SUS - 11.163.522/0001-20 - BCO DO BRASIL S.A. (0001) Agência: 3280 Conta: 35893-2A	10.062,95	
15/05/2024	1.1.1.01.001	CAIXA GERAL	10.062,95DEPOSITO EFETUADO NO DITransferência Recebida - MA 210955 FMS CUSTEIO SUS - 11.163.522/0001-20 - BCO DO BRASIL S.A. (0001) Agência: 3280 Conta: 35893-2A		10.062,95
15/05/2024	1.1.1.01.001	CAIXA GERAL	TRANSFERENCIA PIX	7.572,75	
15/05/2024	1.1.1.02.002	BANCO NUBAK	TRANSFERENCIA PIX		7.572,75
15/05/2024	1.1.1.01.001	CAIXA GERAL	TRANSFERENCIA PIX	7.929,60	
15/05/2024	1.1.1.02.002	BANCO NUBAK	TRANSFERENCIA PIX		7.929,60
15/05/2024	1.1.1.02.002	BANCO NUBAK	11.250,00DEPOSITO EFETUADO NO DITransferência Recebida - C BONITO PREF MUN FPM - 25.064.023/0001-90 - BCO DO BRASIL S.A. (0001) Agência: 3975 Conta: 10494-9A	11.250,00	
15/05/2024	1.1.1.01.001	CAIXA GERAL	11.250,00DEPOSITO EFETUADO NO DITransferência Recebida - C BONITO PREF MUN FPM - 25.064.023/0001-90 - BCO DO BRASIL S.A. (0001) Agência: 3975 Conta: 10494-9A		11.250,00
15/05/2024	1.1.1.01.001	CAIXA GERAL	TRANSFERENCIA PIX	410,00	
15/05/2024	1.1.1.02.002	BANCO NUBAK	TRANSFERENCIA PIX		410,00
16/05/2024	1.1.1.01.001	CAIXA GERAL	VENDAS DE MERCADORIAS NESTA DATA CONF. NF. Nº 989	40.496,30	
16/05/2024	4.1.1.01.003	VENDA DE MERCADORIAS	VENDAS DE MERCADORIAS NESTA DATA CONF. NF. Nº 989		40.496,30
16/05/2024	1.1.1.01.001	CAIXA GERAL	VENDAS DE MERCADORIAS NESTA DATA CONF. NF. Nº 990	52.619,30	
16/05/2024	4.1.1.01.003	VENDA DE MERCADORIAS	VENDAS DE MERCADORIAS NESTA DATA CONF. NF. Nº 990		52.619,30
16/05/2024	1.1.1.01.001	CAIXA GERAL	VENDAS DE MERCADORIAS NESTA DATA CONF. NF. Nº 991	50.595,85	
16/05/2024	4.1.1.01.003	VENDA DE MERCADORIAS	VENDAS DE MERCADORIAS NESTA DATA CONF. NF. Nº 991		50.595,85
16/05/2024	1.1.1.01.001	CAIXA GERAL	VENDAS DE MERCADORIAS NESTA DATA CONF. NF. Nº 993	44.627,20	
16/05/2024	4.1.1.01.003	VENDA DE MERCADORIAS	VENDAS DE MERCADORIAS NESTA DATA CONF. NF. Nº 993		44.627,20
16/05/2024	1.1.1.02.001	BANCO CORA	PAGAMENTO ELE COBRACA	571,20	
16/05/2024	1.1.1.01.001	CAIXA GERAL	PAGAMENTO ELE COBRACA		571,20
16/05/2024	1.1.1.01.001	CAIXA GERAL	TRANSFERENCIA PIX	100,00	
16/05/2024	1.1.1.02.001	BANCO CORA	TRANSFERENCIA PIX		100,00
16/05/2024	1.1.1.01.001	CAIXA GERAL	BOLETO PAGO	160,00	
16/05/2024	1.1.1.02.001	BANCO CORA	BOLETO PAGO		160,00
16/05/2024	1.1.1.01.001	CAIXA GERAL	BOLETO PAGO	260,00	
16/05/2024	1.1.1.02.001	BANCO CORA	BOLETO PAGO		260,00
16/05/2024	1.1.1.01.001	CAIXA GERAL	BOLETO PAGO	1.153,01	
16/05/2024	1.1.1.02.001	BANCO CORA	BOLETO PAGO		1.153,01
16/05/2024	1.1.1.01.001	CAIXA GERAL	TRANSFERENCIA PIX	122,00	
16/05/2024	1.1.1.02.001	BANCO CORA	TRANSFERENCIA PIX		122,00
16/05/2024	1.1.1.01.001	CAIXA GERAL	TRANSFERENCIA PIX	695,97	
16/05/2024	1.1.1.02.002	BANCO NUBAK	TRANSFERENCIA PIX		695,97
			TRANSPORTE	814.444,68	814.444,68



DIÁRIO

Data	Classificação	Descrição	Histórico	Débito	Crédito
16/05/2024	1.1.1.02.002	BANCO NUBAK	TRANSPORTE 3.504,00DEPOSITO EFETUADO NO DITransferência Recebida - FUNDO M A SOCIAL - 16.948.617/0001-73 - BCO DO BRASIL S.A. (0001) Agência: 3625 Conta: 32688-7A	814.444,68 3.504,00	814.444,68
16/05/2024	1.1.1.01.001	CAIXA GERAL	3.504,00DEPOSITO EFETUADO NO DITransferência Recebida - FUNDO M A SOCIAL - 16.948.617/0001-73 - BCO DO BRASIL S.A. (0001) Agência: 3625 Conta: 32688-7A		3.504,00
16/05/2024	1.1.1.02.002	BANCO NUBAK	1.044,00DEPOSITO EFETUADO NO DITransferência Recebida - MA 210255 FMS CUSTEIO SUS - 11.402.239/0001-04 - BCO DO BRASIL S.A. (0001) Agência: 3625 Conta: 38751-7A	1.044,00	
16/05/2024	1.1.1.01.001	CAIXA GERAL	1.044,00DEPOSITO EFETUADO NO DITransferência Recebida - MA 210255 FMS CUSTEIO SUS - 11.402.239/0001-04 - BCO DO BRASIL S.A. (0001) Agência: 3625 Conta: 38751-7A		1.044,00
16/05/2024	1.1.1.01.001	CAIXA GERAL	TRANSFERNIA PIX	150,00	
16/05/2024	1.1.1.02.002	BANCO NUBAK	TRANSFERNIA PIX		150,00
16/05/2024	1.1.1.01.001	CAIXA GERAL	TRANSFERNIA PIX	4.000,00	
16/05/2024	1.1.1.02.002	BANCO NUBAK	TRANSFERNIA PIX		4.000,00
16/05/2024	1.1.1.01.001	CAIXA GERAL	TRANSFERNIA PIX	300,00	
16/05/2024	1.1.1.02.002	BANCO NUBAK	TRANSFERNIA PIX		300,00
16/05/2024	1.1.1.01.001	CAIXA GERAL	TRANSFERNIA PIX	65,00	
16/05/2024	1.1.1.02.002	BANCO NUBAK	TRANSFERNIA PIX		65,00
16/05/2024	1.1.1.01.001	CAIXA GERAL	TRANSFERNIA PIX	112,00	
16/05/2024	1.1.1.02.002	BANCO NUBAK	TRANSFERNIA PIX		112,00
16/05/2024	1.1.1.01.001	CAIXA GERAL	TRANSFERNIA PIX	10,00	
16/05/2024	1.1.1.02.002	BANCO NUBAK	TRANSFERNIA PIX		10,00
16/05/2024	1.1.1.01.001	CAIXA GERAL	TRANSFERNIA PIX	1.656,00	
16/05/2024	1.1.1.02.002	BANCO NUBAK	TRANSFERNIA PIX		1.656,00
17/05/2024	1.1.1.02.001	BANCO CORA	PAGAMENTO ELE COBRACA	1.888,33	
17/05/2024	1.1.1.01.001	CAIXA GERAL	PAGAMENTO ELE COBRACA		1.888,33
17/05/2024	1.1.1.01.001	CAIXA GERAL	BOLETO PAGO	1.743,40	
17/05/2024	1.1.1.02.001	BANCO CORA	BOLETO PAGO		1.743,40
17/05/2024	1.1.1.01.001	CAIXA GERAL	TRANSFERNIA PIX	200,00	
17/05/2024	1.1.1.02.001	BANCO CORA	TRANSFERNIA PIX		200,00
17/05/2024	1.1.1.01.001	CAIXA GERAL	TRANSFERNIA PIX	300,00	
17/05/2024	1.1.1.02.001	BANCO CORA	TRANSFERNIA PIX		300,00
17/05/2024	1.1.1.01.001	CAIXA GERAL	TRANSFERNIA PIX	100,00	
17/05/2024	1.1.1.02.002	BANCO NUBAK	TRANSFERNIA PIX		100,00
17/05/2024	1.1.1.01.001	CAIXA GERAL	TRANSFERNIA PIX	152,00	
17/05/2024	1.1.1.02.002	BANCO NUBAK	TRANSFERNIA PIX		152,00
17/05/2024	1.1.1.01.001	CAIXA GERAL	TRANSFERNIA PIX	150,00	
17/05/2024	1.1.1.02.002	BANCO NUBAK	TRANSFERNIA PIX		150,00
17/05/2024	1.1.1.01.001	CAIXA GERAL	TRANSFERNIA PIX	200,00	
17/05/2024	1.1.1.02.002	BANCO NUBAK	TRANSFERNIA PIX		200,00
17/05/2024	1.1.1.01.001	CAIXA GERAL	TRANSFERNIA PIX	6.029,80	
17/05/2024	1.1.1.02.002	BANCO NUBAK	TRANSFERNIA PIX		6.029,80
17/05/2024	1.1.1.02.002	BANCO NUBAK	8.609,90DEPOSITO EFETUADO NO DITransferência Recebida - SME ULIANOPOLIS-FEB - 28.629.537/0001-34 - BCO DO BRASIL S.A. (0001) Agência: 4097 Conta: 26363-0A	8.609,90	
17/05/2024	1.1.1.01.001	CAIXA GERAL	8.609,90DEPOSITO EFETUADO NO DITransferência Recebida - SME ULIANOPOLIS-FEB - 28.629.537/0001-34 - BCO DO BRASIL S.A. (0001) Agência: 4097 Conta: 26363-0A		8.609,90
17/05/2024	1.1.1.01.001	CAIXA GERAL	TRANSFERNIA PIX	90,00	
17/05/2024	1.1.1.02.002	BANCO NUBAK	TRANSFERNIA PIX		90,00
17/05/2024	1.1.1.01.001	CAIXA GERAL	TRANSFERNIA PIX	200,00	
17/05/2024	1.1.1.02.002	BANCO NUBAK	TRANSFERNIA PIX		200,00
			TRANSPORTE	844.949,11	844.949,11



Empresa: TREVO COMERCIO E SERVIÇOS LTDA

C.N.P.J.: 38.203.366/0001-30

Endereço: Avenida FERRADURA, 10, QUADRA11A, CIDADE NOVA, DAVINOPOLIS/MA, CEP 65927-000

Período: 01/01/2024 - 31/12/2024

Insc. Junta Comercial: 21201439619 Data: 24/08/2020

Folha: 0111

Número livro: 0005

Página 111 de 285

DIÁRIO

Data	Classificação	Descrição	Histórico	Débito	Crédito
17/05/2024	1.1.1.02.002	BANCO NUBAK	TRANSPORTE 6.587,60DEPOSITO EFETUADO NO DITransferência Recebida - PM TOCANTIN CONTA UNICA - 01.224.716/0001-35 - BCO DO BRASIL S.A. (0001) Agência: 810 Conta: 12242-4A	844.949,11 6.587,60	844.949,11
17/05/2024	1.1.1.01.001	CAIXA GERAL	6.587,60DEPOSITO EFETUADO NO DITransferência Recebida - PM TOCANTIN CONTA UNICA - 01.224.716/0001-35 - BCO DO BRASIL S.A. (0001) Agência: 810 Conta: 12242-4A		6.587,60
17/05/2024	1.1.1.02.002	BANCO NUBAK	4.608,50DEPOSITO EFETUADO NO DITransferência Recebida - PM TOCANTIN CONTA UNICA - 01.224.716/0001-35 - BCO DO BRASIL S.A. (0001) Agência: 810 Conta: 12242-4A	4.608,50	
17/05/2024	1.1.1.01.001	CAIXA GERAL	4.608,50DEPOSITO EFETUADO NO DITransferência Recebida - PM TOCANTIN CONTA UNICA - 01.224.716/0001-35 - BCO DO BRASIL S.A. (0001) Agência: 810 Conta: 12242-4A		4.608,50
17/05/2024	1.1.1.02.002	BANCO NUBAK	3.747,25DEPOSITO EFETUADO NO DITransferência Recebida - PM TOCANTIN CONTA UNICA - 01.224.716/0001-35 - BCO DO BRASIL S.A. (0001) Agência: 810 Conta: 12242-4A	3.747,25	
17/05/2024	1.1.1.01.001	CAIXA GERAL	3.747,25DEPOSITO EFETUADO NO DITransferência Recebida - PM TOCANTIN CONTA UNICA - 01.224.716/0001-35 - BCO DO BRASIL S.A. (0001) Agência: 810 Conta: 12242-4A		3.747,25
17/05/2024	1.1.1.01.001	CAIXA GERAL	TRANSFERNCIA PIX	200,00	
17/05/2024	1.1.1.02.002	BANCO NUBAK	TRANSFERNCIA PIX		200,00
17/05/2024	1.1.1.01.001	CAIXA GERAL	TRANSFERNCIA PIX	1.000,00	
17/05/2024	1.1.1.02.002	BANCO NUBAK	TRANSFERNCIA PIX		1.000,00
17/05/2024	1.1.1.01.001	CAIXA GERAL	BOLETO PAGO	4.817,12	
17/05/2024	1.1.1.02.002	BANCO NUBAK	BOLETO PAGO		4.817,12
17/05/2024	1.1.1.01.001	CAIXA GERAL	BOLETO PAGO	3.641,31	
17/05/2024	1.1.1.02.002	BANCO NUBAK	BOLETO PAGO		3.641,31
18/05/2024	1.1.1.01.001	CAIXA GERAL	TRANSFERNCIA PIX	350,00	
18/05/2024	1.1.1.02.002	BANCO NUBAK	TRANSFERNCIA PIX		350,00
18/05/2024	1.1.1.01.001	CAIXA GERAL	TRANSFERNCIA PIX	160,00	
18/05/2024	1.1.1.02.002	BANCO NUBAK	TRANSFERNCIA PIX		160,00
19/05/2024	1.1.1.01.001	CAIXA GERAL	TRANSFERNCIA PIX	100,00	
19/05/2024	1.1.1.02.002	BANCO NUBAK	TRANSFERNCIA PIX		100,00
19/05/2024	1.1.1.01.001	CAIXA GERAL	TRANSFERNCIA PIX	280,00	
19/05/2024	1.1.1.02.002	BANCO NUBAK	TRANSFERNCIA PIX		280,00
19/05/2024	1.1.1.01.001	CAIXA GERAL	TRANSFERNCIA PIX	300,00	
19/05/2024	1.1.1.02.002	BANCO NUBAK	TRANSFERNCIA PIX		300,00
19/05/2024	1.1.1.01.001	CAIXA GERAL	TRANSFERNCIA PIX	85,99	
19/05/2024	1.1.1.02.002	BANCO NUBAK	TRANSFERNCIA PIX		85,99
19/05/2024	1.1.1.01.001	CAIXA GERAL	TRANSFERNCIA PIX	250,00	
19/05/2024	1.1.1.02.002	BANCO NUBAK	TRANSFERNCIA PIX		250,00
20/05/2024	1.1.5.01.001	MERCADORIAS PARA REVENDA	COMPRAS DE MERCADORIAS NESTA DATA CONF. NF. Nº 105387	790,35	
20/05/2024	1.1.1.01.001	CAIXA GERAL	COMPRAS DE MERCADORIAS NESTA DATA CONF. NF. Nº 105387		790,35
20/05/2024	1.1.1.02.001	BANCO CORA	TRANSFERNCIA PIX	10.000,00	
20/05/2024	1.1.1.01.001	CAIXA GERAL	TRANSFERNCIA PIX		10.000,00
20/05/2024	1.1.1.01.001	CAIXA GERAL	BOLETO PAGO	455,18	
20/05/2024	1.1.1.02.001	BANCO CORA	BOLETO PAGO		455,18
20/05/2024	1.1.1.01.001	CAIXA GERAL	BOLETO PAGO	105,00	
20/05/2024	1.1.1.02.001	BANCO CORA	BOLETO PAGO		105,00
20/05/2024	1.1.1.01.001	CAIXA GERAL	BOLETO PAGO	156,33	
20/05/2024	1.1.1.02.001	BANCO CORA	BOLETO PAGO		156,33
20/05/2024	1.1.1.01.001	CAIXA GERAL	BOLETO PAGO	388,29	
20/05/2024	1.1.1.02.001	BANCO CORA	BOLETO PAGO		388,29
			TRANSPORTE	882.972,03	882.972,03



DIÁRIO

Data	Classificação	Descrição	Histórico	Débito	Crédito
			TRANSPORTE	882.972,03	882.972,03
20/05/2024	1.1.1.01.001	CAIXA GERAL	BOLETO PAGO	562,57	
20/05/2024	1.1.1.02.001	BANCO CORA	BOLETO PAGO		562,57
20/05/2024	1.1.1.01.001	CAIXA GERAL	BOLETO PAGO	123,27	
20/05/2024	1.1.1.02.001	BANCO CORA	BOLETO PAGO		123,27
20/05/2024	1.1.1.01.001	CAIXA GERAL	BOLETO PAGO	2.437,39	
20/05/2024	1.1.1.02.001	BANCO CORA	BOLETO PAGO		2.437,39
20/05/2024	1.1.1.01.001	CAIXA GERAL	PIX EFETUADO NO DIA	128,40	
20/05/2024	1.1.1.02.001	BANCO CORA	PIX EFETUADO NO DIA		128,40
20/05/2024	1.1.1.01.001	CAIXA GERAL	PIX EFETUADO NO DIA	594,20	
20/05/2024	1.1.1.02.001	BANCO CORA	PIX EFETUADO NO DIA		594,20
20/05/2024	1.1.1.01.001	CAIXA GERAL	TRANSFERENCIA PIX	834,60	
20/05/2024	1.1.1.02.001	BANCO CORA	TRANSFERENCIA PIX		834,60
20/05/2024	1.1.1.01.001	CAIXA GERAL	TRANSFERENCIA PIX	837,00	
20/05/2024	1.1.1.02.001	BANCO CORA	TRANSFERENCIA PIX		837,00
20/05/2024	1.1.1.01.001	CAIXA GERAL	TRANSFERENCIA PIX	929,00	
20/05/2024	1.1.1.02.001	BANCO CORA	TRANSFERENCIA PIX		929,00
20/05/2024	1.1.1.02.001	BANCO CORA	PAGAMENTO ELE COBRACA	4.300,00	
20/05/2024	1.1.1.01.001	CAIXA GERAL	PAGAMENTO ELE COBRACA		4.300,00
20/05/2024	1.1.1.02.001	BANCO CORA	TRANSFERENCIA PIX	1.442,00	
20/05/2024	1.1.1.01.001	CAIXA GERAL	TRANSFERENCIA PIX		1.442,00
20/05/2024	1.1.1.01.001	CAIXA GERAL	TRANSFERENCIA PIX	500,00	
20/05/2024	1.1.1.02.002	BANCO NUBAK	TRANSFERENCIA PIX		500,00
20/05/2024	1.1.1.01.001	CAIXA GERAL	TRANSFERENCIA PIX	200,00	
20/05/2024	1.1.1.02.002	BANCO NUBAK	TRANSFERENCIA PIX		200,00
20/05/2024	1.1.1.01.001	CAIXA GERAL	TRANSFERENCIA PIX	370,00	
20/05/2024	1.1.1.02.002	BANCO NUBAK	TRANSFERENCIA PIX		370,00
20/05/2024	1.1.1.01.001	CAIXA GERAL	TRANSFERENCIA PIX	10.000,00	
20/05/2024	1.1.1.02.002	BANCO NUBAK	TRANSFERENCIA PIX		10.000,00
20/05/2024	1.1.1.01.001	CAIXA GERAL	TRANSFERENCIA PIX	155,00	
20/05/2024	1.1.1.02.002	BANCO NUBAK	TRANSFERENCIA PIX		155,00
20/05/2024	1.1.1.01.001	CAIXA GERAL	TRANSFERENCIA PIX	7.549,00	
20/05/2024	1.1.1.02.002	BANCO NUBAK	TRANSFERENCIA PIX		7.549,00
20/05/2024	1.1.1.01.001	CAIXA GERAL	TRANSFERENCIA PIX	150,00	
20/05/2024	1.1.1.02.002	BANCO NUBAK	TRANSFERENCIA PIX		150,00
20/05/2024	1.1.1.01.001	CAIXA GERAL	TRANSFERENCIA PIX	9,00	
20/05/2024	1.1.1.02.002	BANCO NUBAK	TRANSFERENCIA PIX		9,00
20/05/2024	1.1.5.01.001	MERCADORIAS PARA REVENDA	COMPRAS DE MERCADORIAS NESTA DATA CONF. NF. Nº 133	1.200,00	
21/05/2024	1.1.1.01.001	CAIXA GERAL	COMPRAS DE MERCADORIAS NESTA DATA CONF. NF. Nº 133		1.200,00
21/05/2024	1.1.1.02.001	BANCO CORA	PAGAMENTO ELE COBRACA	1.114,99	
21/05/2024	1.1.1.01.001	CAIXA GERAL	PAGAMENTO ELE COBRACA		1.114,99
21/05/2024	1.1.1.01.001	CAIXA GERAL	TRANSFERENCIA PIX	90,00	
21/05/2024	1.1.1.02.001	BANCO CORA	TRANSFERENCIA PIX		90,00
21/05/2024	1.1.1.01.001	CAIXA GERAL	PIX EFETUADO NO DIA	290,00	
21/05/2024	1.1.1.02.001	BANCO CORA	PIX EFETUADO NO DIA		290,00
21/05/2024	1.1.1.01.001	CAIXA GERAL	TRANSFERENCIA PIX	26,00	
21/05/2024	1.1.1.02.001	BANCO CORA	TRANSFERENCIA PIX		26,00
21/05/2024	1.1.1.02.001	BANCO CORA	PAGAMENTO ELE COBRACA	6.272,00	
21/05/2024	1.1.1.01.001	CAIXA GERAL	PAGAMENTO ELE COBRACA		6.272,00
21/05/2024	1.1.1.01.001	CAIXA GERAL	BOLETO PAGO	706,00	
21/05/2024	1.1.1.02.001	BANCO CORA	BOLETO PAGO		706,00
21/05/2024	1.1.1.01.001	CAIXA GERAL	TRANSFERENCIA PIX	154,00	
21/05/2024	1.1.1.02.002	BANCO NUBAK	TRANSFERENCIA PIX		154,00
21/05/2024	1.1.1.01.001	CAIXA GERAL	TRANSFERENCIA PIX	38,78	
21/05/2024	1.1.1.02.002	BANCO NUBAK	TRANSFERENCIA PIX		38,78
21/05/2024	1.1.1.01.001	CAIXA GERAL	TRANSFERENCIA PIX	350,00	
21/05/2024	1.1.1.02.002	BANCO NUBAK	TRANSFERENCIA PIX		350,00
			TRANSPORTE	924.335,23	924.335,23



DIÁRIO

Data	Classificação	Descrição	Histórico	Débito	Crédito
21/05/2024	1.1.1.01.001	CAIXA GERAL	TRANSPORTE	924.335,23	924.335,23
21/05/2024	1.1.1.02.002	BANCO NUBAK	TRANSFERNCIA PIX	150,00	
21/05/2024	1.1.1.01.001	CAIXA GERAL	TRANSFERNCIA PIX		150,00
21/05/2024	1.1.1.02.002	BANCO NUBAK	TRANSFERNCIA PIX	4.829,00	
21/05/2024	1.1.1.02.002	BANCO NUBAK	TRANSFERNCIA PIX		4.829,00
21/05/2024	1.1.1.01.001	CAIXA GERAL	3.498,00DEPOSITO EFETUADO NO DITtransferência Recebida - PM RIBAMAR FIQUENE-PDDE - 01.598.547/0001-01 - BCO DO BRASIL S.A. (0001) Agência: 3280 Conta: 5531-0A	3.498,00	
21/05/2024	1.1.1.01.001	CAIXA GERAL	3.498,00DEPOSITO EFETUADO NO DITtransferência Recebida - PM RIBAMAR FIQUENE-PDDE - 01.598.547/0001-01 - BCO DO BRASIL S.A. (0001) Agência: 3280 Conta: 5531-0A		3.498,00
21/05/2024	1.1.1.01.001	CAIXA GERAL	TRANSFERNCIA PIX	840,00	
21/05/2024	1.1.1.02.002	BANCO NUBAK	TRANSFERNCIA PIX		840,00
21/05/2024	1.1.1.01.001	CAIXA GERAL	TRANSFERNCIA PIX	4.000,00	
21/05/2024	1.1.1.02.002	BANCO NUBAK	TRANSFERNCIA PIX		4.000,00
21/05/2024	1.1.1.01.001	CAIXA GERAL	TRANSFERNCIA PIX	1.822,00	
21/05/2024	1.1.1.02.002	BANCO NUBAK	TRANSFERNCIA PIX		1.822,00
21/05/2024	1.1.1.02.002	BANCO NUBAK	52.619,30DEPOSITO EFETUADO NO DITtransferência Recebida - SME CAROLINA - FEB - 30.785.198/0001-27 - BCO DO BRASIL S.A. (0001) Agência: 291 Conta: 23064-2A	52.619,30	
21/05/2024	1.1.1.01.001	CAIXA GERAL	52.619,30DEPOSITO EFETUADO NO DITtransferência Recebida - SME CAROLINA - FEB - 30.785.198/0001-27 - BCO DO BRASIL S.A. (0001) Agência: 291 Conta: 23064-2A		52.619,30
21/05/2024	1.1.1.01.001	CAIXA GERAL	BOLETO PAGO	2.488,59	
21/05/2024	1.1.1.02.002	BANCO NUBAK	BOLETO PAGO		2.488,59
21/05/2024	1.1.1.01.001	CAIXA GERAL	TRANSFERNCIA PIX	100,00	
21/05/2024	1.1.1.02.002	BANCO NUBAK	TRANSFERNCIA PIX		100,00
22/05/2024	1.1.5.01.001	MERCADORIAS PARA REVENDA	COMPRAS DE MERCADORIAS NESTA DATA CONF. NF. Nº 68229	2.733,75	
22/05/2024	1.1.1.01.001	CAIXA GERAL	COMPRAS DE MERCADORIAS NESTA DATA CONF. NF. Nº 68229		2.733,75
22/05/2024	1.1.5.01.001	MERCADORIAS PARA REVENDA	COMPRAS DE MERCADORIAS NESTA DATA CONF. NF. Nº 54855	70,00	
22/05/2024	1.1.1.01.001	CAIXA GERAL	COMPRAS DE MERCADORIAS NESTA DATA CONF. NF. Nº 54855		70,00
22/05/2024	1.1.1.01.001	CAIXA GERAL	VENDAS DE MERCADORIAS NESTA DATA CONF. NF. Nº 994	2.225,00	
22/05/2024	4.1.1.01.003	VENDA DE MERCADORIAS	VENDAS DE MERCADORIAS NESTA DATA CONF. NF. Nº 994		2.225,00
22/05/2024	1.1.1.01.001	CAIXA GERAL	VENDAS DE MERCADORIAS NESTA DATA CONF. NF. Nº 1001	760,00	
22/05/2024	4.1.1.01.003	VENDA DE MERCADORIAS	VENDAS DE MERCADORIAS NESTA DATA CONF. NF. Nº 1001		760,00
22/05/2024	1.1.1.01.001	CAIXA GERAL	TRANSFERNCIA PIX	280,00	
22/05/2024	1.1.1.02.001	BANCO CORA	TRANSFERNCIA PIX		280,00
22/05/2024	1.1.1.01.001	CAIXA GERAL	TRANSFERNCIA PIX	300,00	
22/05/2024	1.1.1.02.001	BANCO CORA	TRANSFERNCIA PIX		300,00
22/05/2024	1.1.1.01.001	CAIXA GERAL	TRANSFERNCIA PIX	960,00	
22/05/2024	1.1.1.02.001	BANCO CORA	TRANSFERNCIA PIX		960,00
22/05/2024	1.1.1.01.001	CAIXA GERAL	TRANSFERNCIA PIX	746,50	
22/05/2024	1.1.1.02.001	BANCO CORA	TRANSFERNCIA PIX		746,50
22/05/2024	1.1.1.02.001	BANCO CORA	PAGAMENTO ELE COBRACA	792,04	
22/05/2024	1.1.1.01.001	CAIXA GERAL	PAGAMENTO ELE COBRACA		792,04
22/05/2024	1.1.1.02.002	BANCO NUBAK	5,00DEPOSITO EFETUADO NO DITtransferência Recebida - Raimunda Figueiredo Lopes - 000.755.958-00 - NU PAGAMENTOS - IP (0260) Agência: 1 Conta: 56816354-0A	5,00	
22/05/2024	1.1.1.01.001	CAIXA GERAL	5,00DEPOSITO EFETUADO NO DITtransferência Recebida - Raimunda Figueiredo Lopes - 000.755.958-00 - NU PAGAMENTOS - IP (0260) Agência: 1 Conta: 56816354-0A		5,00
			TRANSPORTE	1.003.554,41	1.003.554,41



DIÁRIO

Data	Classificação	Descrição	Histórico	Débito	Crédito
22/05/2024	1.1.1.02.002	BANCO NUBAK	TRANSPORTE 50.595,85DEPOSITO EFETUADO NO DITransferência Recebida - SME CAROLINA - FEB - 30.785.198/0001-27 - BCO DO BRASIL S.A. (0001) Agência: 291 Conta: 23064-2A	1.003.554,41 50.595,85	1.003.554,41
22/05/2024	1.1.1.01.001	CAIXA GERAL	50.595,85DEPOSITO EFETUADO NO DITransferência Recebida - SME CAROLINA - FEB - 30.785.198/0001-27 - BCO DO BRASIL S.A. (0001) Agência: 291 Conta: 23064-2A		50.595,85
22/05/2024	1.1.1.02.002	BANCO NUBAK	31.090,50DEPOSITO EFETUADO NO DITransferência Recebida - P.M.C.FUNDO M.SAUDE - 12.081.691/0001-84 - BCO DO BRASIL S.A. (0001) Agência: 291 Conta: 10924-0A	31.090,50	
22/05/2024	1.1.1.01.001	CAIXA GERAL	31.090,50DEPOSITO EFETUADO NO DITransferência Recebida - P.M.C.FUNDO M.SAUDE - 12.081.691/0001-84 - BCO DO BRASIL S.A. (0001) Agência: 291 Conta: 10924-0A		31.090,50
22/05/2024	1.1.1.01.001	CAIXA GERAL	TRANSFERNCIA PIX	300,00	
22/05/2024	1.1.1.02.002	BANCO NUBAK	TRANSFERNCIA PIX		300,00
22/05/2024	1.1.1.01.001	CAIXA GERAL	TRANSFERNCIA PIX	10.000,00	
22/05/2024	1.1.1.02.002	BANCO NUBAK	TRANSFERNCIA PIX		10.000,00
22/05/2024	1.1.1.01.001	CAIXA GERAL	TRANSFERNCIA PIX	1.000,00	
22/05/2024	1.1.1.02.002	BANCO NUBAK	TRANSFERNCIA PIX		1.000,00
22/05/2024	1.1.1.01.001	CAIXA GERAL	BOLETO PAGO	797,03	
22/05/2024	1.1.1.02.002	BANCO NUBAK	BOLETO PAGO		797,03
22/05/2024	1.1.1.01.001	CAIXA GERAL	TRANSFERNCIA PIX	30,00	
22/05/2024	1.1.1.02.002	BANCO NUBAK	TRANSFERNCIA PIX		30,00
22/05/2024	1.1.1.01.001	CAIXA GERAL	TRANSFERNCIA PIX	1.700,00	
22/05/2024	1.1.1.02.002	BANCO NUBAK	TRANSFERNCIA PIX		1.700,00
22/05/2024	1.1.1.01.001	CAIXA GERAL	TRANSFERNCIA PIX	450,00	
22/05/2024	1.1.1.02.002	BANCO NUBAK	TRANSFERNCIA PIX		450,00
22/05/2024	1.1.1.01.001	CAIXA GERAL	TRANSFERNCIA PIX	160,00	
22/05/2024	1.1.1.02.002	BANCO NUBAK	TRANSFERNCIA PIX		160,00
23/05/2024	1.1.5.01.001	MERCADORIAS PARA REVENDA	COMPRAS DE MERCADORIAS NESTA DATA CONF. NF. Nº 92703	6.029,80	
23/05/2024	1.1.1.01.001	CAIXA GERAL	COMPRAS DE MERCADORIAS NESTA DATA CONF. NF. Nº 92703		6.029,80
23/05/2024	1.1.1.01.001	CAIXA GERAL	VENDAS DE MERCADORIAS NESTA DATA CONF. NF. Nº 995	2.970,00	
23/05/2024	4.1.1.01.003	VENDA DE MERCADORIAS	VENDAS DE MERCADORIAS NESTA DATA CONF. NF. Nº 995		2.970,00
23/05/2024	1.1.1.01.001	CAIXA GERAL	VENDAS DE MERCADORIAS NESTA DATA CONF. NF. Nº 998	12.120,00	
23/05/2024	4.1.1.01.003	VENDA DE MERCADORIAS	VENDAS DE MERCADORIAS NESTA DATA CONF. NF. Nº 998		12.120,00
23/05/2024	1.1.1.01.001	CAIXA GERAL	VENDAS DE MERCADORIAS NESTA DATA CONF. NF. Nº 997	17.010,00	
23/05/2024	4.1.1.01.003	VENDA DE MERCADORIAS	VENDAS DE MERCADORIAS NESTA DATA CONF. NF. Nº 997		17.010,00
23/05/2024	1.1.1.01.001	CAIXA GERAL	TRANSFERNCIA PIX	310,00	
23/05/2024	1.1.1.02.001	BANCO CORA	TRANSFERNCIA PIX		310,00
23/05/2024	1.1.1.02.001	BANCO CORA	TRANSFERNCIA PIX	1.158,75	
23/05/2024	1.1.1.01.001	CAIXA GERAL	TRANSFERNCIA PIX		1.158,75
23/05/2024	1.1.1.01.001	CAIXA GERAL	TRANSFERNCIA PIX	500,00	
23/05/2024	1.1.1.02.001	BANCO CORA	TRANSFERNCIA PIX		500,00
23/05/2024	1.1.1.01.001	CAIXA GERAL	TRANSFERNCIA PIX	100,00	
23/05/2024	1.1.1.02.002	BANCO NUBAK	TRANSFERNCIA PIX		100,00
23/05/2024	1.1.1.01.001	CAIXA GERAL	TRANSFERNCIA PIX	400,00	
23/05/2024	1.1.1.02.002	BANCO NUBAK	TRANSFERNCIA PIX		400,00
23/05/2024	1.1.1.01.001	CAIXA GERAL	TRANSFERNCIA PIX	300,00	
23/05/2024	1.1.1.02.002	BANCO NUBAK	TRANSFERNCIA PIX		300,00
23/05/2024	1.1.1.01.001	CAIXA GERAL	TRANSFERNCIA PIX	50,00	
23/05/2024	1.1.1.02.002	BANCO NUBAK	TRANSFERNCIA PIX		50,00
23/05/2024	1.1.1.01.001	CAIXA GERAL	TRANSFERNCIA PIX	900,00	
23/05/2024	1.1.1.02.002	BANCO NUBAK	TRANSFERNCIA PIX		900,00
			TRANSPORTE	1.141.526,34	1.141.526,34



DIÁRIO

Data	Classificação	Descrição	Histórico	Débito	Crédito
			TRANSPORTE	1.141.526,34	1.141.526,34
23/05/2024	1.1.1.01.001	CAIXA GERAL	TRANSFERNCIA PIX	10.000,00	
23/05/2024	1.1.1.02.002	BANCO NUBAK	TRANSFERNCIA PIX		10.000,00
24/05/2024	1.1.5.01.001	MERCADORIAS PARA REVENDA	COMPRAS DE MERCADORIAS NESTA DATA CONF. NF. Nº 1522338	2.288,85	
24/05/2024	1.1.1.01.001	CAIXA GERAL	COMPRAS DE MERCADORIAS NESTA DATA CONF. NF. Nº 1522338		2.288,85
24/05/2024	1.1.5.01.001	MERCADORIAS PARA REVENDA	COMPRAS DE MERCADORIAS NESTA DATA CONF. NF. Nº 1522338	132,20	
24/05/2024	1.1.1.01.001	CAIXA GERAL	COMPRAS DE MERCADORIAS NESTA DATA CONF. NF. Nº 1522338		132,20
24/05/2024	1.1.1.01.001	CAIXA GERAL	TRANSFERNCIA PIX	200,00	
24/05/2024	1.1.1.02.001	BANCO CORA	TRANSFERNCIA PIX		200,00
24/05/2024	1.1.1.02.001	BANCO CORA	TRANSFERNCIA PIX	350,00	
24/05/2024	1.1.1.01.001	CAIXA GERAL	TRANSFERNCIA PIX		350,00
24/05/2024	1.1.1.02.001	BANCO CORA	PAGAMENTO ELE COBRACA	2.698,27	
24/05/2024	1.1.1.01.001	CAIXA GERAL	PAGAMENTO ELE COBRACA		2.698,27
24/05/2024	1.1.1.01.001	CAIXA GERAL	TRANSFERNCIA PIX	500,00	
24/05/2024	1.1.1.02.001	BANCO CORA	TRANSFERNCIA PIX		500,00
24/05/2024	1.1.1.01.001	CAIXA GERAL	TRANSFERNCIA PIX	683,50	
24/05/2024	1.1.1.02.001	BANCO CORA	TRANSFERNCIA PIX		683,50
24/05/2024	1.1.1.01.001	CAIXA GERAL	TRANSFERNCIA PIX	200,00	
24/05/2024	1.1.1.02.001	BANCO CORA	TRANSFERNCIA PIX		200,00
24/05/2024	1.1.1.01.001	CAIXA GERAL	TRANSFERNCIA PIX	1.100,00	
24/05/2024	1.1.1.02.001	BANCO CORA	TRANSFERNCIA PIX		1.100,00
24/05/2024	1.1.1.01.001	CAIXA GERAL	TRANSFERNCIA PIX	675,00	
24/05/2024	1.1.1.02.001	BANCO CORA	TRANSFERNCIA PIX		675,00
24/05/2024	1.1.1.01.001	CAIXA GERAL	TRANSFERNCIA PIX	1.325,00	
24/05/2024	1.1.1.02.001	BANCO CORA	TRANSFERNCIA PIX		1.325,00
24/05/2024	1.1.1.01.001	CAIXA GERAL	TRANSFERNCIA PIX	500,00	
24/05/2024	1.1.1.02.001	BANCO CORA	TRANSFERNCIA PIX		500,00
24/05/2024	1.1.1.01.001	CAIXA GERAL	BOLETO PAGO	150,50	
24/05/2024	1.1.1.02.001	BANCO CORA	BOLETO PAGO		150,50
24/05/2024	1.1.1.01.001	CAIXA GERAL	BOLETO PAGO	1.185,91	
24/05/2024	1.1.1.02.001	BANCO CORA	BOLETO PAGO		1.185,91
24/05/2024	1.1.1.01.001	CAIXA GERAL	TRANSFERNCIA PIX	1.000,00	
24/05/2024	1.1.1.02.001	BANCO CORA	TRANSFERNCIA PIX		1.000,00
24/05/2024	1.1.1.01.001	CAIXA GERAL	TRANSFERNCIA PIX	630,52	
24/05/2024	1.1.1.02.002	BANCO NUBAK	TRANSFERNCIA PIX		630,52
24/05/2024	1.1.1.01.001	CAIXA GERAL	TRANSFERNCIA PIX	111,54	
24/05/2024	1.1.1.02.002	BANCO NUBAK	TRANSFERNCIA PIX		111,54
24/05/2024	1.1.1.01.001	CAIXA GERAL	TRANSFERNCIA PIX	5.000,00	
24/05/2024	1.1.1.02.002	BANCO NUBAK	TRANSFERNCIA PIX		5.000,00
24/05/2024	1.1.1.01.001	CAIXA GERAL	TRANSFERNCIA PIX	6.500,00	
24/05/2024	1.1.1.02.002	BANCO NUBAK	TRANSFERNCIA PIX		6.500,00
24/05/2024	1.1.1.01.001	CAIXA GERAL	TRANSFERNCIA PIX	413,49	
24/05/2024	1.1.1.02.002	BANCO NUBAK	TRANSFERNCIA PIX		413,49
24/05/2024	1.1.1.02.002	BANCO NUBAK	44.627,20DEPOSITO EFETUADO NO DITransferência Recebida - PM CAROLINA ICMS - 12.081.691/0001-84 - BCO DO BRASIL S.A. (0001) Agência: 291 Conta: 13576-3A	44.627,20	
24/05/2024	1.1.1.01.001	CAIXA GERAL	44.627,20DEPOSITO EFETUADO NO DITransferência Recebida - PM CAROLINA ICMS - 12.081.691/0001-84 - BCO DO BRASIL S.A. (0001) Agência: 291 Conta: 13576-3A		44.627,20
24/05/2024	1.1.1.02.002	BANCO NUBAK	2.970,00DEPOSITO EFETUADO NO DITransferência Recebida - MA 211180 FMS CUSTEIO SUS - 13.911.662/0001-65 - BCO DO BRASIL S.A. (0001) Agência: 568 Conta: 33387-5A	2.970,00	
24/05/2024	1.1.1.01.001	CAIXA GERAL	2.970,00DEPOSITO EFETUADO NO DITransferência Recebida - MA 211180 FMS CUSTEIO SUS - 13.911.662/0001-65 - BCO DO BRASIL S.A. (0001) Agência: 568 Conta: 33387-5A		2.970,00
			TRANSPORTE	1.224.768,32	1.224.768,32



Empresa: TREVO COMERCIO E SERVIÇOS LTDA

C.N.P.J.: 38.203.366/0001-30

Endereço: Avenida FERRADURA, 10, QUADRA11A, CIDADE NOVA, DAVINOPOLIS/MA, CEP 65927-000

Período: 01/01/2024 - 31/12/2024

Insc. Junta Comercial: 21201439619 Data: 24/08/2020

Folha: 0116

Número livro: 0005

Página 116 de 285

DIÁRIO

Data	Classificação	Descrição	Histórico	Débito	Crédito
24/05/2024	1.1.1.01.001	CAIXA GERAL	TRANSPORTE	1.224.768,32	1.224.768,32
24/05/2024	1.1.1.02.002	BANCO NUBAK	TRANSFERNCIA PIX	20,00	
24/05/2024	1.1.1.01.001	CAIXA GERAL	TRANSFERNCIA PIX		20,00
24/05/2024	1.1.1.02.002	BANCO NUBAK	TRANSFERNCIA PIX	5.000,00	
24/05/2024	1.1.1.01.001	CAIXA GERAL	TRANSFERNCIA PIX		5.000,00
24/05/2024	1.1.1.02.002	BANCO NUBAK	TRANSFERNCIA PIX	350,00	
24/05/2024	1.1.1.01.001	CAIXA GERAL	TRANSFERNCIA PIX		350,00
24/05/2024	1.1.1.02.002	BANCO NUBAK	TRANSFERNCIA PIX	10.000,00	
24/05/2024	1.1.1.01.001	CAIXA GERAL	TRANSFERNCIA PIX		10.000,00
24/05/2024	1.1.1.02.002	BANCO NUBAK	TRANSFERNCIA PIX	200,00	
24/05/2024	1.1.1.01.001	CAIXA GERAL	TRANSFERNCIA PIX		200,00
24/05/2024	1.1.1.02.002	BANCO NUBAK	12.120,00DEPOSITO EFETUADO NO DITransferência Recebida - PREF MUN SITIO NOVO MDE - 05.631.031/0001-64 - BCO DO BRASIL S.A. (0001) Agência: 568 Conta: 22226-7A	12.120,00	
24/05/2024	1.1.1.01.001	CAIXA GERAL	12.120,00DEPOSITO EFETUADO NO DITransferência Recebida - PREF MUN SITIO NOVO MDE - 05.631.031/0001-64 - BCO DO BRASIL S.A. (0001) Agência: 568 Conta: 22226-7A		12.120,00
24/05/2024	1.1.1.02.002	BANCO NUBAK	760,00DEPOSITO EFETUADO NO DITransferência Recebida - MAGAZINE LILIANI S/A - 11.590.296/0001-64 - BCO BRADESCO S.A. (0237) Agência: 460 Conta: 31789-6A	760,00	
24/05/2024	1.1.1.01.001	CAIXA GERAL	760,00DEPOSITO EFETUADO NO DITransferência Recebida - MAGAZINE LILIANI S/A - 11.590.296/0001-64 - BCO BRADESCO S.A. (0237) Agência: 460 Conta: 31789-6A		760,00
24/05/2024	1.1.1.01.001	CAIXA GERAL	TRANSFERNCIA PIX	220,00	
24/05/2024	1.1.1.02.002	BANCO NUBAK	TRANSFERNCIA PIX		220,00
25/05/2024	1.1.1.01.001	CAIXA GERAL	TRANSFERNCIA PIX	645,37	
25/05/2024	1.1.1.02.002	BANCO NUBAK	TRANSFERNCIA PIX		645,37
25/05/2024	1.1.1.01.001	CAIXA GERAL	TRANSFERNCIA PIX	100,00	
25/05/2024	1.1.1.02.002	BANCO NUBAK	TRANSFERNCIA PIX		100,00
25/05/2024	1.1.1.01.001	CAIXA GERAL	TRANSFERNCIA PIX	1.500,00	
25/05/2024	1.1.1.02.002	BANCO NUBAK	TRANSFERNCIA PIX		1.500,00
25/05/2024	1.1.1.01.001	CAIXA GERAL	TRANSFERNCIA PIX	1.000,00	
25/05/2024	1.1.1.02.002	BANCO NUBAK	TRANSFERNCIA PIX		1.000,00
25/05/2024	1.1.1.01.001	CAIXA GERAL	TRANSFERNCIA PIX	100,00	
25/05/2024	1.1.1.02.002	BANCO NUBAK	TRANSFERNCIA PIX		100,00
26/05/2024	1.1.1.01.001	CAIXA GERAL	TRANSFERNCIA PIX	200,00	
26/05/2024	1.1.1.02.002	BANCO NUBAK	TRANSFERNCIA PIX		200,00
26/05/2024	1.1.1.01.001	CAIXA GERAL	TRANSFERNCIA PIX	134,00	
26/05/2024	1.1.1.02.002	BANCO NUBAK	TRANSFERNCIA PIX		134,00
26/05/2024	1.1.1.01.001	CAIXA GERAL	TRANSFERNCIA PIX	50,00	
26/05/2024	1.1.1.02.002	BANCO NUBAK	TRANSFERNCIA PIX		50,00
26/05/2024	1.1.1.01.001	CAIXA GERAL	TRANSFERNCIA PIX	498,00	
26/05/2024	1.1.1.02.002	BANCO NUBAK	TRANSFERNCIA PIX		498,00
26/05/2024	1.1.1.01.001	CAIXA GERAL	TRANSFERNCIA PIX	140,00	
26/05/2024	1.1.1.02.002	BANCO NUBAK	TRANSFERNCIA PIX		140,00
26/05/2024	1.1.1.01.001	CAIXA GERAL	TRANSFERNCIA PIX	500,00	
26/05/2024	1.1.1.02.002	BANCO NUBAK	TRANSFERNCIA PIX		500,00
26/05/2024	1.1.1.01.001	CAIXA GERAL	TRANSFERNCIA PIX	2.000,00	
26/05/2024	1.1.1.02.002	BANCO NUBAK	TRANSFERNCIA PIX		2.000,00
26/05/2024	1.1.1.01.001	CAIXA GERAL	TRANSFERNCIA PIX	150,00	
26/05/2024	1.1.1.02.002	BANCO NUBAK	TRANSFERNCIA PIX		150,00
26/05/2024	1.1.1.01.001	CAIXA GERAL	TRANSFERNCIA PIX	64,52	
26/05/2024	1.1.1.02.002	BANCO NUBAK	TRANSFERNCIA PIX		64,52
27/05/2024	1.1.5.01.001	MERCADORIAS PARA REVENDA	COMPRAS DE MERCADORIAS NESTA DATA CONF. NF. Nº 68322	212,55	
27/05/2024	1.1.1.01.001	CAIXA GERAL	COMPRAS DE MERCADORIAS NESTA DATA CONF. NF. Nº 68322		212,55
27/05/2024	1.1.5.01.001	MERCADORIAS PARA REVENDA	COMPRAS DE MERCADORIAS NESTA DATA CONF. NF. Nº 68337	106,28	
			TRANSPORTE	1.260.839,04	1.260.732,76



Empresa: TREVO COMERCIO E SERVIÇOS LTDA

C.N.P.J.: 38.203.366/0001-30

Endereço: Avenida FERRADURA, 10, QUADRA11A, CIDADE NOVA, DAVINOPOLIS/MA, CEP 65927-000

Período: 01/01/2024 - 31/12/2024

Insc. Junta Comercial: 21201439619 Data: 24/08/2020

Folha: 0117

Número livro: 0005

Página 117 de 285

DIÁRIO

Data	Classificação	Descrição	Histórico	Débito	Crédito
27/05/2024	1.1.1.01.001	CAIXA GERAL	TRANSPORTE COMPRAS DE MERCADORIAS NESTA DATA CONF. NF. Nº 68337	1.260.839,04	1.260.732,76
27/05/2024	1.1.1.02.001	BANCO CORA	PAGAMENTO ELE COBRACA		106,28
27/05/2024	1.1.1.01.001	CAIXA GERAL	PAGAMENTO ELE COBRACA	924,67	
27/05/2024	1.1.1.01.001	CAIXA GERAL	TRANSFERNCA PIX		924,67
27/05/2024	1.1.1.02.001	BANCO CORA	TRANSFERNCA PIX	383,00	
27/05/2024	1.1.1.01.001	CAIXA GERAL	TRANSFERNCA PIX		383,00
27/05/2024	1.1.1.02.001	BANCO CORA	TRANSFERNCA PIX	471,00	
27/05/2024	1.1.1.01.001	CAIXA GERAL	TRANSFERNCA PIX		471,00
27/05/2024	1.1.1.02.001	BANCO CORA	TRANSFERNCA PIX	369,74	
27/05/2024	1.1.1.01.001	CAIXA GERAL	TRANSFERNCA PIX		369,74
27/05/2024	1.1.1.02.001	BANCO CORA	TRANSFERNCA PIX	200,00	
27/05/2024	1.1.1.01.001	CAIXA GERAL	TRANSFERNCA PIX		200,00
27/05/2024	1.1.1.02.001	BANCO CORA	PIX EFETUADO NO DIA	318,92	
27/05/2024	1.1.1.01.001	CAIXA GERAL	PIX EFETUADO NO DIA		318,92
27/05/2024	1.1.1.02.001	BANCO CORA	TRANSFERNCA PIX	450,00	
27/05/2024	1.1.1.01.001	CAIXA GERAL	TRANSFERNCA PIX		450,00
27/05/2024	1.1.1.02.001	BANCO CORA	TRANSFERNCA PIX	672,00	
27/05/2024	1.1.1.01.001	CAIXA GERAL	TRANSFERNCA PIX		672,00
27/05/2024	1.1.1.02.001	BANCO CORA	TRANSFERNCA PIX	261,92	
27/05/2024	1.1.1.01.001	CAIXA GERAL	TRANSFERNCA PIX		261,92
27/05/2024	1.1.1.02.001	BANCO CORA	PIX EFETUADO NO DIA	190,00	
27/05/2024	1.1.1.01.001	CAIXA GERAL	PIX EFETUADO NO DIA		190,00
27/05/2024	1.1.1.02.001	BANCO CORA	PAGAMENTO ELE COBRACA	1.888,33	
27/05/2024	1.1.1.01.001	CAIXA GERAL	PAGAMENTO ELE COBRACA		1.888,33
27/05/2024	1.1.1.02.001	BANCO CORA	BOLETO PAGO	906,25	
27/05/2024	1.1.1.01.001	CAIXA GERAL	BOLETO PAGO		906,25
27/05/2024	1.1.1.02.001	BANCO CORA	BOLETO PAGO	386,23	
27/05/2024	1.1.1.01.001	CAIXA GERAL	BOLETO PAGO		386,23
27/05/2024	1.1.1.02.001	BANCO CORA	BOLETO PAGO	445,23	
27/05/2024	1.1.1.01.001	CAIXA GERAL	BOLETO PAGO		445,23
27/05/2024	1.1.1.02.001	BANCO CORA	BOLETO PAGO	299,68	
27/05/2024	1.1.1.01.001	CAIXA GERAL	BOLETO PAGO		299,68
27/05/2024	1.1.1.02.001	BANCO CORA	BOLETO PAGO	260,05	
27/05/2024	1.1.1.01.001	CAIXA GERAL	BOLETO PAGO		260,05
27/05/2024	1.1.1.02.001	BANCO CORA	BOLETO PAGO	300,00	
27/05/2024	1.1.1.01.001	CAIXA GERAL	BOLETO PAGO		300,00
27/05/2024	1.1.1.02.002	BANCO NUBAK	TRANSFERNCA PIX	2.000,00	
27/05/2024	1.1.1.01.001	CAIXA GERAL	TRANSFERNCA PIX		2.000,00
27/05/2024	1.1.1.02.002	BANCO NUBAK	TRANSFERNCA PIX	1.500,00	
27/05/2024	1.1.1.01.001	CAIXA GERAL	TRANSFERNCA PIX		1.500,00
27/05/2024	1.1.1.02.002	BANCO NUBAK	TRANSFERNCA PIX	50,00	
27/05/2024	1.1.1.01.001	CAIXA GERAL	TRANSFERNCA PIX		50,00
27/05/2024	1.1.1.02.002	BANCO NUBAK	TRANSFERNCA PIX	305,00	
27/05/2024	1.1.1.01.001	CAIXA GERAL	TRANSFERNCA PIX		305,00
27/05/2024	1.1.1.02.002	BANCO NUBAK	TRANSFERNCA PIX	60,00	
27/05/2024	1.1.1.01.001	CAIXA GERAL	TRANSFERNCA PIX		60,00
27/05/2024	1.1.1.02.002	BANCO NUBAK	TRANSFERNCA PIX	170,00	
27/05/2024	1.1.1.01.001	CAIXA GERAL	TRANSFERNCA PIX		170,00
27/05/2024	1.1.1.02.002	BANCO NUBAK	TRANSFERNCA PIX	200,00	
27/05/2024	1.1.1.01.001	CAIXA GERAL	TRANSFERNCA PIX		200,00
27/05/2024	1.1.1.02.002	BANCO NUBAK	TRANSFERNCA PIX	300,00	
27/05/2024	1.1.1.01.001	CAIXA GERAL	TRANSFERNCA PIX		300,00
27/05/2024	1.1.1.02.002	BANCO NUBAK	TRANSFERNCA PIX	170,00	
27/05/2024	1.1.1.01.001	CAIXA GERAL	TRANSFERNCA PIX		170,00
27/05/2024	1.1.1.02.002	BANCO NUBAK	40.051,80DEPOSITO EFETUADO NO DITransferência Recebida - P.M.C.FUNDO M.SAUDE - 12.081.691/0001-84 - BCO DO BRASIL S.A. (0001) Agência: 291 Conta: 10924-0A	40.051,80	
27/05/2024	1.1.1.02.002	BANCO NUBAK	TRANSPORTE	1.314.372,86	1.274.321,06



**TREVO COMERCIO E SERVIÇOS LTDA**

Rua: AV. FERRADURA, Nº 10 - BAIRRO CIDADE NOVA, DAVINÓPOLIS-MA

CEP: 65.927-000 Telefone: (99)99130-2002

CNPJ: 38.203.366/0001-30 INSC EST: 12.660.205-0

Email: trevocom.representacoes@gmail.com

Ao Órgão Prefeitura Municipal de Davinópolis. Pregão Eletrônico Nº 013/2025. Apresentamos nossa proposta de preços.

Item	Descrição	Unidade	Qtd	R\$ Unitário	Valor Total
0121	MULTIPROFISSIONAL CAPS 100X1 VIA TAMANHO 21X30CM IMPRESSÃO 1X0 COR PAPEL AP 24KG. MODELO: FORMULÁRIO DE EVOLUÇÃO MULTIPROFISSIONAL MARCA/FABRICANTE: MARCA PROPRIA	BL	100,00	19,95	1.995,00
0122	FORMULÁRIO DE EXPEDIÇÃO DA LICENÇA 100X1 VIA TAMANHO 21X30CM IMPRESSÃO 1X0 COR PAPEL AP 24KG. MODELO: FORMULÁRIO DE EXPEDIÇÃO DA LICENÇA MARCA/FABRICANTE: MARCA PROPRIA	BL	100,00	26,11	2.611,00
0123	FORMULÁRIO DE FREQUÊNCIA DE VISITA DOMICILIAR DO ACS 100X1 VIA TAMANHO 15X21CM IMPRESSÃO 1X0 COR PAPEL AP 24KG. MODELO: FORMULÁRIO DE FREQUÊNCIA DE VISITA DOMIC MARCA/FABRICANTE: MARCA PROPRIA	BL	120,00	26,04	3.124,80
0124	FORMULÁRIO DE INFORMAÇÃO DE PARALISIAS FLÁCIDAS 100X1 VIA TAMANHO 21X30CM IMPRESSÃO 1COR PAPEL AP 24KG. MODELO: FORMULÁRIO DE INFORMAÇÃO DE PARALISIAS MARCA/FABRICANTE: MARCA PROPRIA	BL	100,00	29,17	2.917,00
0125	FORMULÁRIO DE INSPEÇÃO 50X4 VIAS TAMANHO 21X30CM IMPRESSÃO 1X0 CORES PAPEL AP 20KG 02 VIAS DE SUPER BOND E 01 VIA DE PAPEL JORNAL. MODELO: FORMULÁRIO DE INSPEÇÃO 50X4 VIAS TAMANHO MARCA/FABRICANTE: MARCA PROPRIA	BL	100,00	26,48	2.648,00
0126	FORMULÁRIO DE INSPEÇÃO FORMULÁRIO 100X1 VIA TAMANHO 15X11CM IMPRESSÃO 1X0 COR PAPEL AP 24KG. MODELO: FORMULÁRIO DE INSPEÇÃO FORMULÁRIO MARCA/FABRICANTE: MARCA PROPRIA	BL	120,00	27,85	3.342,00
0127	FORMULÁRIO DE RESUMO SEMANAL DE SERVIÇO ANTIVETORIAL - ENDEMIAS 100X1 VIA TAMANHO 21X30CM IMPRESSÃO 1 COR PAPEL AP 24KG. MODELO: FORMULÁRIO DE RESUMO SEMANAL DE SERVIÇO MARCA/FABRICANTE: MARCA PROPRIA	BL	100,00	28,66	2.866,00
0128	FORMULÁRIO FICHA DE ADMISSÃO DO CAPS 100X1 VIA TAMANHO 21X30CM IMPRESSÃO 1X0 COR PAPEL AP 24KG. MODELO: FORMULÁRIO FICHA DE ADMISSÃO DO CAPS MARCA/FABRICANTE: MARCA PROPRIA	BL	100,00	28,66	2.866,00
0129	FORMULÁRIO FICHA DE ATENDIMENTO PRÉ HOSPITALAR SAMU 100X1 VIA TAMANHO 9 22X32CM IMPRESSÃO 1X1 COR PAPEL AP 24KG. MODELO: FORMULÁRIO FICHA DE ATENDIMENTO PRÉ HOSP MARCA/FABRICANTE: MARCA PROPRIA	BL	50,00	22,15	1.107,50
0129	FORMULÁRIO FICHA DE ATIVIDADE COLETIVA 100X1 VIA TAMANHO 15X11CM IMPRESSÃO 1X0 COR PAPEL AP 24KG.	BL	120,00	26,53	3.183,60





TREVO COMERCIO E SERVIÇOS LTDA
Rua: AV. FERRADURA, Nº 10 - BAIRRO CIDADE NOVA, DAVINÓPOLIS-MA
CEP: 65.927-000 Telefone: (99)99130-2002
CNPJ: 38.203.366/0001-30 INSC EST: 12.660.205-0
Email: trevocom.representacoes@gmail.com

Ao Órgão Prefeitura Municipal de Davinópolis. Pregão Eletrônico Nº 013/2025. Apresentamos nossa proposta de preços.

Item	Descrição	Unidade	Qtd	R\$ Unitário	Valor Total
	MODELO: FORMULÁRIO FICHA DE ATIVIDADE COLETIVA MARCA/FABRICANTE: MARCA PROPRIA				
0130	FORMULÁRIO FICHA DE CADASTRO DA GESTANTE (SISPRENATAL) 100X1 VIA TAMANHO 21X30CM IMPRESSÃO 1X0 COR PAPEL AP 24KG. MODELO: FORMULÁRIO FICHA DE CADASTRO DA GESTANTE MARCA/FABRICANTE: MARCA PROPRIA	BL	100,00	27,65	2.765,00
0131	FORMULÁRIO FICHA DE CADASTRO DOMICILIAR DO ACS 100X1 VIA TAMANHO 15X11CM IMPRESSÃO 1X0 COR PAPEL AP 24KG. MODELO: FORMULÁRIO FICHA DE CADASTRO DOMICILIAR MARCA/FABRICANTE: MARCA PROPRIA	BL	200,00	27,73	5.546,00
0132	FORMULÁRIO FICHA DE CADASTRO INDIVIDUAL DO ACS 100X1 VIA TAMANHO 15X11CM IMPRESSÃO 1X0 COR PAPEL AP 24KG. MODELO: FORMULÁRIO FICHA DE CADASTRO INDIVIDUAL MARCA/FABRICANTE: MARCA PROPRIA	BL	120,00	26,90	3.228,00
0133	FORMULÁRIO FICHA DE CONTROLE DE ATIVIDADES 100X1 VIA TAMANHO 21X30CM IMPRESSÃO 1X0 COR PAPEL AP 24KG. MODELO: FORMULÁRIO FICHA DE CONTROLE DE ATIVIDAD MARCA/FABRICANTE: MARCA PROPRIA	BL	100,00	29,12	2.912,00
0134	FORMULÁRIO FICHA DE EVOLUÇÃO 100X1 COR 1X0 PAPEL AP 24KG. MODELO: FORMULÁRIO FICHA DE EVOLUÇÃO MARCA/FABRICANTE: MARCA PROPRIA	BL	300,00	27,54	8.262,00
0135	CAMISAS MALHA PP / PERSONALIZADAS - AÇÕES DA PREFEITURA. MODELO: CAMISAS MALHA PP / PERSONALIZADAS MARCA/FABRICANTE: MARCA PROPRIA	UN	3.000,00	42,02	126.060,00
0136	FORMULÁRIO FICHA DE SOLICITAÇÃO DE EXAMES 100X1 VIA TAMANHO 15X21CM IMPRESSÃO 1X0 COR PAPEL AP 24KG. MODELO: FORMULÁRIO FICHA DE SOLICITAÇÃO DE EXAME MARCA/FABRICANTE: MARCA PROPRIA	BL	200,00	19,52	3.904,00
0137	FORMULÁRIO FICHA DE VISITA DOMICILIAR DO ACS 100X1 VIA TAMANHO 15X11CM IMPRESSÃO 1X0 COR PAPEL AP 24KG. MODELO: FORMULÁRIO FICHA DE VISITA DOMICILIAR DO MARCA/FABRICANTE: MARCA PROPRIA	BL	100,00	23,11	2.311,00
0138	FORMULÁRIO FICHA DE VISITA DOMICILIAR - ENDEMIAS (UFMA) FORMULÁRIO 100X1 VIA TAMANHO 21X30CM IMPRESSÃO 1X0 COR PAPEL AP 24KG. MODELO: FORMULÁRIO FICHA DE VISITA DOMICILIAR MARCA/FABRICANTE: MARCA PROPRIA	BL	100,00	27,95	2.795,00
0139	FORMULÁRIO FICHA DE VISITAS DOMICILIARES DIÁRIAS - ENDEMIAS (UFMA) FORMULÁRIO 100X1 VIA TAMANHO 21X30CM	BL	100,00	29,12	2.912,00





TREVO COMERCIO E SERVIÇOS LTDA
Rua: AV. FERRADURA, Nº 10 - BAIRRO CIDADE NOVA, DAVINÓPOLIS-MA
CEP: 65.927-000 Telefone: (99)99130-2002
CNPJ: 38.203.366/0001-30 INSC EST: 12.660.205-0
Email: trevocom.representacoes@gmail.com

Ao Órgão Prefeitura Municipal de Davinópolis. Pregão Eletrônico N° 013/2025. Apresentamos nossa proposta de preços.

Item	Descrição	Unidade	Qtd	R\$ Unitário	Valor Total
	IMPRESSÃO 1X0 COR PAPEL AP 24KG. MODELO: FORMULÁRIO FICHA DE VISITAS DOMICILIARES MARCA/FABRICANTE: MARCA PROPRIA				
0140	FORMULÁRIO FICHA GERAL DE ATENDIMENTOS 100X1 VIA TAMANHO 21X30CM IMPRESSÃO 1X0 COR PAPEL AP 24KG. MODELO: FORMULÁRIO FICHA GERAL DE ATENDIMENTOS MARCA/FABRICANTE: MARCA PROPRIA	BL	300,00	25,47	7.641,00
0141	FORMULÁRIO FICHA PERINATAL 100X1 VIA TAMANHO 21X30CM IMPRESSÃO 1X0 COR PAPEL AP 24KG. MODELO: FORMULÁRIO FICHA PERINATAL MARCA/FABRICANTE: MARCA PROPRIA	BL	100,00	25,48	2.548,00
0142	FORMULÁRIO HIPERDIA CAD HIP/DIABÉTICOS 100X1 TAMANHO 21X30CM IMPRESSÃO 1X0 COR PAPEL AP 24KG. MODELO: FORMULÁRIO HIPERDIA CAD HIP/DIABÉTICOS MARCA/FABRICANTE: MARCA PROPRIA	BL	100,00	26,67	2.667,00
0143	FORMULÁRIO MAPA DE CONSULTA 100X1 TAMANHO 21X30CM IMPRESSÃO 1X0 COR PAPEL AP 24KG. MODELO: FORMULÁRIO MAPA DE CONSULTA MARCA/FABRICANTE: MARCA PROPRIA	BL	100,00	24,32	2.432,00
0144	FORMULÁRIO PARA LEISHMANIOSES (L.T.A) - ENDEMIAS 100X1 VIA TAMANHO 21X30CM IMPRESSÃO 1X1 COR PAPEL AP 24KG. MODELO: FORMULÁRIO PARA LEISHMANIOSES (L.T.A) MARCA/FABRICANTE: MARCA PROPRIA	BL	120,00	26,76	3.211,20
0145	FORMULÁRIO PARA TUBERCULOSE - ENDEMIAS 100X1 VIA TAMANHO 21X30CM IMPRESSÃO 1X1 COR PAPEL AP 24KG. MODELO: FORMULÁRIO PARA TUBERCULOSE MARCA/FABRICANTE: MARCA PROPRIA	BL	120,00	29,17	3.500,40
0146	FORMULÁRIO PLANO TERAPEUTICO CAPS 50X2 VIAS TAMANHO 21X30CM CARBONADO IMPRESSÃO 1X1 COR PAPEL AP 18KG E SUPER BOND VERDE. MODELO: FORMULÁRIO PLANO TERAPEUTICO CAPS MARCA/FABRICANTE: MARCA PROPRIA	BL	100,00	29,17	2.917,00
0147	FORMULÁRIO RECLAMAÇÃO 100X1 TAMANHO 21X30CM IMPRESSÃO 1X0 COR PAPEL AP 24KG. MODELO: FORMULÁRIO RECLAMAÇÃO 1 MARCA/FABRICANTE: MARCA PROPRIA	BL	120,00	28,72	3.446,40
0148	FORMULÁRIO RECEITUÁRIO 100X1 TAMANHO 15X21CM IMPRESSÃO 1X0 COR PAPEL AP 24KG. MODELO: FORMULÁRIO RECLAMAÇÃO MARCA/FABRICANTE: MARCA PROPRIA	BL	1.500,00	28,64	42.960,00
0149	FORMULÁRIO RECEITUÁRIO 100X1 TAMANHO 15X21CM IMPRESSÃO 1X0 COR PAPEL AP 24KG COR NUMERADA PAPEL SUPER BOND AZUL.	BL	100,00	24,50	2.450,00





TREVO COMERCIO E SERVIÇOS LTDA
Rua: AV. FERRADURA, Nº 10 - BAIRRO CIDADE NOVA, DAVINÓPOLIS-MA
CEP: 65.927-000 Telefone: (99)99130-2002
CNPJ: 38.203.366/0001-30 INSC EST: 12.660.205-0
Email: trevocom.representacoes@gmail.com

Ao Órgão Prefeitura Municipal de Davinópolis. Pregão Eletrônico Nº 013/2025. Apresentamos nossa proposta de preços.

Item	Descrição	Unidade	Qtd	R\$ Unitário	Valor Total
	MODELO: FORMULÁRIO RECEITUÁRIO MARCA/FABRICANTE: MARCA PROPRIA				
0150	VENTAROLAS - 23X32 - PAPEL SUPREMO - SENDO 10 MODELOS DIFERENTES. MODELO: VENTAROLAS - 23X32 - PAPEL SUPREMO - MARCA/FABRICANTE: MARCA PROPRIA	UN	20.000,00	2,63	52.600,00
0151	FORMULÁRIO REGISTRO DE OCORRÊNCIAS AVALIAÇÃO ES SAMU 100X1 VIA FORMATO 15X21CM IMPRESSÃO 1X0 COR PAPEL AP 24KG. MODELO: FORMULÁRIO REGISTRO DE OCORRÊNCIAS AVALI MARCA/FABRICANTE: MARCA PROPRIA	BL	50,00	27,20	1.360,00
0152	FORMULÁRIO RELATÓRIO DE FISCALIZAÇÃO/ INSPEÇÃO 50X2 VIAS TAMANHO 21X30CM IMPRESSÃO 1X0 COR PAPEL AP 20KG SUPERBOND AZUL. MODELO: FORMULÁRIO RELATÓRIO DE FISCALIZAÇÃO MARCA/FABRICANTE: MARCA PROPRIA	BL	50,00	17,60	880,00
0153	FORMULÁRIO REQUERIMENTO 100X1 VIA TAMANHO 21X30CM IMPRESSÃO 1X0 COR PAPEL AP 24KG. MODELO: FORMULÁRIO REQUERIMENTO MARCA/FABRICANTE: MARCA PROPRIA	BL	50,00	24,57	1.228,50
0154	FORMULÁRIO TERMO DE COLETA DE AMOSTRA 100X1 VIA TAMANHO 21X30CM IMPRESSÃO 1X0 COR PAPEL AP 24KG. MODELO: FORMULÁRIO TERMO DE COLETA DE AMOSTRA MARCA/FABRICANTE: MARCA PROPRIA	BL	50,00	30,30	1.515,00
0155	FORMULÁRIO TERMO DE COMPROMISSO - CAPS FORMULÁRIO 50X2 VIAS TAMANHO 21X30CM CARBONADO IMPRESSÃO 1X1 COR PAPEL AP18KG E SUPERBOND VERDE. MODELO: FORMULÁRIO TERMO DE COMPROMISSO MARCA/FABRICANTE: MARCA PROPRIA	BL	50,00	26,16	1.308,00
0156	FORMULÁRIO TERMO DE COMPROMISSO - CAPS FORMULÁRIO 50X2 VIAS TAMANHO 21X30CM CARBONADO IMPRESSÃO 1X1 COR PAPEL AP18KG E SUPERBOND AZUL. MODELO: FORMULÁRIO TERMO DE COMPROMISSO - CAPS MARCA/FABRICANTE: MARCA PROPRIA	BL	50,00	26,16	1.308,00
0157	FORMULÁRIO TERMO DE FISCALIZAÇÃO 50X2 VIAS TAMANHO 21X30CM IMPRESSÃO 1X0 CORES PAPEL AP 20KG E SUPERBOND AZUL NUMERADO. MODELO: FORMULÁRIO TERMO DE FISCALIZAÇÃO MARCA/FABRICANTE: MARCA PROPRIA	BL	50,00	24,11	1.205,50
0158	FORMULÁRIO TERMO DE INSPEÇÃO DE VISITAS 50X3 VIAS TAMANHO 21X30CM IMPRESSÃO 1X0 COR PAPEL AP 20KG SUPERBOND AZUL E PAPEL JORNAL. MODELO: FORMULÁRIO TERMO DE INSPEÇÃO DE VISITAS MARCA/FABRICANTE: MARCA PROPRIA	BL	50,00	35,92	1.796,00
0159	FORMULÁRIO TERMO DE INTIMAÇÃO 50X2	BL	50,00	26,66	1.333,00



**TREVO COMERCIO E SERVIÇOS LTDA**

Rua: AV. FERRADURA, Nº 10 - BAIRRO CIDADE NOVA, DAVINÓPOLIS-MA

CEP: 65.927-000 Telefone: (99)99130-2002

CNPJ: 38.203.366/0001-30 INSC EST: 12.660.205-0

Email: trevocom.representacoes@gmail.com

Ao Órgão Prefeitura Municipal de Davinópolis. Pregão Eletrônico Nº 013/2025. Apresentamos nossa proposta de preços.

Item	Descrição	Unidade	Qtd	R\$ Unitário	Valor Total
	VIAS TAMANHO 21X30CM IMPRESSÃO 1X0 COR PAPEL AP 20KG SUPERBOND AZUL NUMERADO. MODELO: FORMULÁRIO TERMO DE INTIMAÇÃO MARCA/FABRICANTE: MARCA PROPRIA				
0160	FORMULÁRIO TERMO DE RESPONSABILIDADE CAPS 50X2 VIA TAMANHO 21X30CM IMPRESSÃO 1X1 COR PAPEL AP 24KG. MODELO: FORMULÁRIO TERMO DE RESPONSABILIDADE CAP MARCA/FABRICANTE: MARCA PROPRIA	BL	50,00	25,97	1.298,50
0161	FORMULÁRIO VISTORIA GERAL DE VEÍCULOS SAMU 100X1 VIA TAMANHO 15X21CM IMPRESSÃO 1X0 COR PAPEL AP 24KG. MODELO: FORMULÁRIO VISTORIA GERAL DE VEÍCULOS MARCA/FABRICANTE: MARCA PROPRIA	BL	50,00	26,27	1.313,50
0162	GUIA DE TRANSFERÊNCIA FORMULÁRIO 100X1 VIA TAMANHO 21X30CM IMPRESSÃO 1X0 COR PAPEL AP 24KG. MODELO: GUIA DE TRANSFERÊNCIA FORMULÁRIO MARCA/FABRICANTE: MARCA PROPRIA	BL	30,00	27,08	812,40
0163	HISTORICO DE ENFERMAGEM 100X1 VIA TAMANHO 21X30CM IMPRESSÃO 1X0 COR PAPEL AP 24KG. MODELO: HISTORICO DE ENFERMAGEM 100X1 VIA MARCA/FABRICANTE: MARCA PROPRIA	BL	100,00	22,36	2.236,00
0164	IDENTIFICAÇÃO 100X1 VIA TAMANHO 21X30CM IMPRESSÃO 1X0 COR PAPEL AP 24KG. MODELO: IDENTIFICAÇÃO 100X1 VIA MARCA/FABRICANTE: MARCA PROPRIA	BL	100,00	27,53	2.753,00
0165	IDENTIFICAÇÃO DO ALUNO, FORM.8, 100X1 FLS, PAPEL 56 GRAMAS. MODELO: IDENTIFICAÇÃO DO ALUNO MARCA/FABRICANTE: MARCA PROPRIA	BL	200,00	27,60	5.520,00
0166	IMPRESSÃO DE LIVRETO - CAPA EM PAPEL COUCHÊT, COR: 4X0, ACABAMENTO DOBRADO E GRAMPEADO. MIOLO EM PAPEL AP 75 G, COR: 1X1, ACABAMENTO DOBRADO E GRAMPEADO COM 20 PÁGINAS MODELO: IMPRESSÃO DE LIVRETO MARCA/FABRICANTE: MARCA PROPRIA	UN	1.000,00	27,15	27.150,00
0167	IMPRESSÃO EM ADESIVO VINIL BRILHO 4X0. MODELO: IMPRESSÃO EM ADESIVO VINIL BRILHO MARCA/FABRICANTE: MARCA PROPRIA	M	483,00	81,13	39.185,79
0168	IMPRESSÃO EM LONA 280 G, COR: 4X0, C/ OU SEM ACABAMENTO EM MADEIRA. MODELO: IMPRESSÃO EM LONA 280 G, COR: 4X0, MARCA/FABRICANTE: MARCA PROPRIA	M	483,00	88,76	42.871,08
0169	IMPRESSÃO EM LONA 440G, COR: 4X0, C/ OU SEM ILHOS. MODELO: IMPRESSÃO EM LONA 440G, COR: 4X0 MARCA/FABRICANTE: MARCA PROPRIA	M	525,00	77,17	40.514,25
0170	IMPRESSÃO TAMANHO 21X30 1 COR FRENTE VERSO COM 3 PAGINAS GRAMPEADAS.	UN	50.000,00	0,81	40.500,00



**TREVO COMERCIO E SERVIÇOS LTDA**

Rua: AV. FERRADURA, Nº 10 - BAIRRO CIDADE NOVA, DAVINÓPOLIS-MA

CEP: 65.927-000 Telefone: (99)99130-2002

CNPJ: 38.203.366/0001-30 INSC EST: 12.660.205-0

Email: trevocom.representacoes@gmail.com

Ao Órgão Prefeitura Municipal de Davinópolis. Pregão Eletrônico Nº 013/2025. Apresentamos nossa proposta de preços.

Item	Descrição	Unidade	Qtd	R\$ Unitário	Valor Total
	MODELO: IMPRESSÃO TAMANHO 21X30 1 MARCA/FABRICANTE: MARCA PROPRIA				
0171	IMPRESSÃO TAMANHO 21X30 1 COR FRENTE VERSO COM 5 PAGINAS GRAMPEADAS. MODELO: IMPRESSÃO TAMANHO 21X30 1 COR FRENTE VER MARCA/FABRICANTE: MARCA PROPRIA	UN	50.000,00	1,04	52.000,00
0172	IMPRESSÃO TAMANHO 21X30 1 COR FRENTE VERSO COM 8 PAGINAS GRAMPEADAS. MODELO: IMPRESSÃO TAMANHO 21X30 1 COR FRENTE VE MARCA/FABRICANTE: MARCA PROPRIA	UN	30.000,00	1,43	42.900,00
0173	LAUDO PARA SOLICITAÇÃO DE AUTORIZAÇÃO DE INTERNAÇÃO HOSPITALAR FORMULÁRIO 100X1 VIA TAMANHO 21X30CM IMPRESSÃO 1X0 COR PAPEL AP 24KG. MODELO: LAUDO PARA SOLICITAÇÃO DE AUTORIZAÇÃO MARCA/FABRICANTE: MARCA PROPRIA	BL	100,00	30,45	3.045,00
0174	LAUDO PARA SOLICITAÇÃO/ AUTORIZAÇÃO DE PROCEDIMENTO AMBULATORIAL 100X1 VIAS TAMANHO 21X30CM IMPRESSÃO 1X1 COR PAPEL AP 24KG. MODELO: LAUDO PARA SOLICITAÇÃO/ AUTORIZAÇÃO MARCA/FABRICANTE: MARCA PROPRIA	BL	100,00	31,84	3.184,00
0175	LIVRO DIÁRIO TAMANHO 22,5X32CM (FECHADO) CAPA EM PAPEL AP 40KG IMPRESSÃO 4X1 CORES MIOLO COM 72 PAGINAS EM PAPEL AP 24KG IMPRESSÃO 1X1 COR COM ACABAMENTO GRAMPEADO. MODELO: LIVRO DIÁRIO TAMANHO 22,5X32CM MARCA/FABRICANTE: MARCA PROPRIA	UN	400,00	31,47	12.588,00
0176	LIVRO DIÁRIO TAMANHO 22,5X32CM (FECHADO) CAPA EM PAPEL AP 40KG IMPRESSÃO 4X1 CORES MIOLO COM 76 PÁGINAS EM PAPEL AP 24KG IMPRESSÃO 1X1 COR COM ACABAMENTO GRAMPEADO. MODELO: LIVRO DIÁRIO TAMANHO 22,5X32CM MARCA/FABRICANTE: MARCA PROPRIA	UN	400,00	24,47	9.788,00
0177	LIVRO DIÁRIO TAMANHO 22,5X32CM (FECHADO) CAPA EM PAPEL AP 40KG IMPRESSÃO 4X1 CORES MIOLO COM 88 PÁGINAS EM PAPEL AP 24KG IMPRESSÃO 1X1 COR COM ACABAMENTO GRAMPEADO. MODELO: LIVRO DIÁRIO TAMANHO 22,5X32CM MARCA/FABRICANTE: MARCA PROPRIA	UN	400,00	26,22	10.488,00
0178	LIVROS , FORM 2, COLORIDO EM PAPEL COM 100 FOLHAS. MODELO: LIVROS , FORM 2, COLORIDO EM PAPEL MARCA/FABRICANTE: MARCA PROPRIA	UN	50,00	70,10	3.505,00
0179	MAPA DE REGISTRO DIÁRIA DAS ATIVIDADES ODONTOLÓGICAS 100X1 VIA TAMANHO 21X30CM IMPRESSÃO 1X1 COR PAPEL AP 24KG. MODELO: MAPA DE REGISTRO DIÁRIA DAS ATIVIDADES MARCA/FABRICANTE: MARCA PROPRIA	BL	100,00	20,70	2.070,00
0180	MINIDOOOR EM PAPEL COUCHÊ 115 GRAMAS.	M²	200,00	41,10	8.220,00





TREVO COMERCIO E SERVIÇOS LTDA
Rua: AV. FERRADURA, Nº 10 - BAIRRO CIDADE NOVA, DAVINÓPOLIS-MA
CEP: 65.927-000 Telefone: (99)99130-2002
CNPJ: 38.203.366/0001-30 INSC EST: 12.660.205-0
Email: trevocom.representacoes@gmail.com

Ao Órgão Prefeitura Municipal de Davinópolis. Pregão Eletrônico Nº 013/2025. Apresentamos nossa proposta de preços.

Item	Descrição	Unidade	Qty	R\$ Unitário	Valor Total
	MODELO: MINIDOOOR EM PAPEL COUCHÊ MARCA/FABRICANTE: MARCA PROPRIA				
0181	OUTDOOR DIVULGAÇÃO IMPR.DIGITAL DE PAPEL COLORIDO 3M X 9 M	UN	10,00	1.700,00	17.000,00
	MODELO: OUTDOOR DIVULGAÇÃO IMPR.DIGITAL MARCA/FABRICANTE: MARCA PROPRIA				
0182	OUTDOOR EM PAPEL 115 GRAMAS.	M²	400,00	41,08	16.432,00
	MODELO: OUTDOOR EM PAPEL 115 GRAMAS MARCA/FABRICANTE: MARCA PROPRIA				
0183	OUTDOOR PAPEL 120 G/M COM IMPRESSÃO DIGITAL EM POLICROMIA, MEDINDO 9M X 3M..	UN	15,00	1.728,57	25.928,55
	MODELO: OUTDOOR PAPEL 120 G/M MARCA/FABRICANTE: MARCA PROPRIA				
0184	PANFLETO FORMULÁRIO TAM 21X30CM IMPRESSÃO EM POLICROMIA 4X4 CORES PAPEL COUCHÊ 90.	UN	50.000,00	0,43	21.500,00
	MODELO: PANFLETO FORMULÁRIO TAM 21X30CM MARCA/FABRICANTE: MARCA PROPRIA				
0185	PASTA CONFERENCIA - TAMANHO 46 X 63 CM (ABERTO), IMPRESSO EM PAPEL CARTÃO DUO DESIGN 250G, IMPRESSÃO 4/0 CORES. PASTA COM BOLSO. ACABAMENTO: CORTE E VINCO ESPECIAL, LAMINAÇÃO BOPPFRENTE.	UN	1.833,00	6,00	10.998,00
	MODELO: PASTA CONFERENCIA MARCA/FABRICANTE: MARCA PROPRIA				
0186	PASTA INDIVIDUAL DO ALUNO, FORMATO 4, PAPEL 60 GRAMAS.	UN	5.000,00	1,72	8.600,00
	MODELO: PASTA INDIVIDUAL DO ALUNO MARCA/FABRICANTE: MARCA PROPRIA				
0187	PASTA INDIVIDUAL DO FUNCIONÁRIO, FORMATO 4, PAPEL 60 GRAMAS.	UN	1.000,00	1,58	1.580,00
	MODELO: PASTA INDIVIDUAL DO FUNCIONÁRI MARCA/FABRICANTE: MARCA PROPRIA				
0188	PASTAS PADRONIZADA C/ABAS 1 COR OFFSET 180GR.	UN	1.020,00	3,86	3.937,20
	MODELO: PASTAS PADRONIZADA C/ABAS MARCA/FABRICANTE: MARCA PROPRIA				
0189	PASTAS PESONALIZADAS TAMANHO 32X47 DOBRADA 4X1 CORES PAPEL COUCHÊ 300KG.	UN	2.000,00	6,27	12.540,00
	MODELO: PASTAS PESONALIZADAS TAMANHO MARCA/FABRICANTE: MARCA PROPRIA				
0190	PLACA DE IDENTIFICAÇÃO TAMANHO 20X30 NO PVC.	UN	400,00	19,00	7.600,00
	MODELO: PLACA DE IDENTIFICAÇÃO TAMANH MARCA/FABRICANTE: MARCA PROPRIA				
0191	PLACAS DE PVC PARA PORTA TAMANHO 30X10.	UN	250,00	14,05	3.512,50
	MODELO: PLACAS DE PVC PARA PORTA TAMANHO 30X10 MARCA/FABRICANTE: MARCA PROPRIA				
0192	PLACAS IDENTIFICADORAS TAMANHO 15X30 NO PVC.	UN	120,00	14,83	1.779,60
	MODELO: PLACAS IDENTIFICADORA MARCA/FABRICANTE: MARCA PROPRIA				
0193	PLANILHA DE ACOMPANHAMENTO SEMANAL DE CÔLERA 100X1 VIA TAMANHO 21X30CM IMPRESSÃO 1X1 COR PAPEL AP 75KG.	BL	120,00	26,56	3.187,20





TREVO COMERCIO E SERVIÇOS LTDA
Rua: AV. FERRADURA, Nº 10 - BAIRRO CIDADE NOVA, DAVINÓPOLIS-MA
CEP: 65.927-000 Telefone: (99)99130-2002
CNPJ: 38.203.366/0001-30 INSC EST: 12.660.205-0
Email: trevocom.representacoes@gmail.com

Ao Órgão Prefeitura Municipal de Davinópolis. Pregão Eletrônico Nº 013/2025. Apresentamos nossa proposta de preços.

Item	Descrição	Unidade	Qtd	R\$ Unitário	Valor Total
	MODELO: PLANILHA DE ACOMPANHAMENTO SEMANAL MARCA/FABRICANTE: MARCA PROPRIA				
0194	PLANO TERAPÊUTICO FORMULÁRIO 100X1 VIA TAMANHO 21X30CM IMPRESSÃO 1X0 COR PAPAL AP 24KG. MODELO: PLANO TERAPÊUTICO FORMULÁRIO MARCA/FABRICANTE: MARCA PROPRIA	BL	100,00	23,56	2.356,00
0195	PLOTAGEM EM ADESIVO COLORIDO. MODELO: PLOTAGEM EM ADESIVO COLORIDO MARCA/FABRICANTE: MARCA PROPRIA	M	250,00	200,00	50.000,00
0196	PRONTUÁRIO DA FAMÍLIA FORMULÁRIO 100X1 VIA TAMANHO 21X30CM IMPRESSÃO 1X1 COR PAPEL AP 24KG. MODELO: PRONTUÁRIO DA FAMÍLIA FORMULÁRIO MARCA/FABRICANTE: MARCA PROPRIA	BL	100,00	25,05	2.505,00
0197	PRONTUÁRIO DE ADMISSÃO HOSPITALAR, SISTEMA ÚNICO DE SAÚDE (SUS/MA). MODELO: PRONTUÁRIO DE ADMISSÃO HOSPITALAR MARCA/FABRICANTE: MARCA PROPRIA	BL	100,00	26,30	2.630,00
0198	RECEITUÁRIO CONTROLE ESPECIAL - CARBONADO. MODELO: RECEITUÁRIO CONTROLE ESPECIAL MARCA/FABRICANTE: MARCA PROPRIA	BL	100,00	27,28	2.728,00
0199	RELATÓRIO MENSAL DE ÓBITOS FORMULÁRIO 100X1 VIA TAMANHO 15X11CM IMPRESSÃO 1X0 COR PAPEL AP 24KG. MODELO: RELATÓRIO MENSAL DE ÓBITOS F MARCA/FABRICANTE: MARCA PROPRIA	BL	130,00	18,75	2.437,50
0200	RENOVAÇÃO DE MATRÍCULA ENSINO REGULAR, FORM.8, 100X1 FLS, PAPEL 56 GRAMAS. MODELO: RENOVAÇÃO DE MATRÍCULA ENSINO REGULAR MARCA/FABRICANTE: MARCA PROPRIA	BL	100,00	27,60	2.760,00
0201	REQUISIÇÃO DE COMBUSTÍVEL, FORM.32, 50X2 VIAS. MODELO: REQUISIÇÃO DE COMBUSTÍVEL, MARCA/FABRICANTE: MARCA PROPRIA	BL	300,00	18,93	5.679,00
0202	REQUISIÇÃO DE MAMOGRAFICA. MODELO: REQUISIÇÃO DE MAMOGRAFICA MARCA/FABRICANTE: MARCA PROPRIA	BL	100,00	21,48	2.148,00
0203	REQUISIÇÃO DE MATERIAL FORMULÁRIO 50X2 VIAS TAM 15X21CM IMPRESSÃO 1X0 COR PAPEL AP 20KG SUPER BOND. MODELO: REQUISIÇÃO DE MATERIAL FORMULÁRIO MARCA/FABRICANTE: MARCA PROPRIA	BL	300,00	28,57	8.571,00
0204	RESINA PARA CARIMBO, REF. 4911, MEDINDO APROXIMADAMENTE 37 X 13MM. MODELO: RESINA PARA CARIMBO, REF. 4911, MARCA/FABRICANTE: MARCA PROPRIA	UN	135,00	33,75	4.556,25
0205	RESINA PARA CARIMBO, REF. 4913, MEDINDO APROXIMADAMENTE 57 X 21MM. MODELO: RESINA PARA CARIMBO, REF. 4913 MARCA/FABRICANTE: MARCA PROPRIA	UN	141,00	37,39	5.271,99
0206	RESINA PARA CARIMBO, REF. 4927, MEDINDO	UN	80,00	46,39	3.711,20





TREVO COMERCIO E SERVIÇOS LTDA
Rua: AV. FERRADURA, Nº 10 - BAIRRO CIDADE NOVA, DAVINÓPOLIS-MA
CEP: 65.927-000 **Telefone:** (99)99130-2002
CNPJ: 38.203.366/0001-30 **INSC EST:** 12.660.205-0
Email: trevocom.representacoes@gmail.com

Ao Órgão Prefeitura Municipal de Davinópolis. Pregão Eletrônico Nº 013/2025. Apresentamos nossa proposta de preços.

Item	Descrição	Unidade	Qtd	R\$ Unitário	Valor Total
	APROXIMADAMENTE 59 X 39MM. MODELO: RESINA PARA CARIMBO, REF. 492 MARCA/FABRICANTE: MARCA PROPRIA				
0207	RESINA PARA CARIMBO MEDINDO APROXIMADAMENTE 47X18MM DE DIÂMETRO. MODELO: RESINA PARA CARIMBO MEDINDO A MARCA/FABRICANTE: MARCA PROPRIA	UN	128,00	62,33	7.978,24
0208	XEROX COLORIDA. MODELO: XEROX COLORIDA MARCA/FABRICANTE: MARCA PROPRIA	UN	40.000,00	0,53	21.200,00
0209	XEROX PRETO E BRANCO. MODELO: XEROX PRETO E BRANCO MARCA/FABRICANTE: MARCA PROPRIA	UN	50.000,00	0,24	12.000,00
Valor total da proposta:					2.801.625,45

O valor total dessa proposta é de R\$2.801.625,45 (dois milhões oitocentos e um mil e seiscentos e vinte e cinco reais e quarenta e cinco centavos).

Dados Comerciais:

Banco: 403
Conta: 2073082-8
Agencia: 0001
TREVO COMERCIO E SERVIÇOS LTDA
CORA (DIGITAL)

Validade da proposta: 120 dias

Prazo da Entrega: (01 dia)

Observações:

Declaro para fins de participação no Pregão Eletrônico, que nos preços propostos encontram-se incluídos todos os tributos, encargos e quaisquer outros ônus que porventura possam recair sobre o objeto do presente Pregão. Os produtos são de primeira qualidade; Nos preços estão inclusos todas as despesas com mão-de-obra, fretes, abatimentos e/ou descontos, encargos sociais e trabalhistas, tributos e taxas, enfim, todos os custos diretos e/ou indiretos necessários ao cumprimento do objeto ora licitado que interfiram no preço proposto. ações sobre a proposta.

A ENTREGA SERÁ DE ACORDO OS LOCAIS ASIM DESCRITOS E PELAS AS RECOMENDAÇÕES DESTE EDITAL, NOS LOCAIS ESCEPIFICADOS OU NO LOCAL ASSIM DESGNADO PELA PREFEITA OU SECRETARIA.

1. Nos preços indicados na planilha de preços acima, estão incluídos todos os custos, benefícios, encargos, tributos e demais contribuições pertinentes.
2. Declaro conhecer a legislação de regência desta licitação e que os objetos serão fornecidos de acordo com as condições estabelecidas neste Edital e seus anexos, que conhecemos e aceitamos em todos os seus termos.
3. Declaro que entregaremos o objeto licitado no prazo máximo de 03 (três), contados do recebimento da Ordem de Fornecimento.
4. Declaro que providenciaremos a substituição do(s) objeto(s) rejeitado(s) no todo ou em parte pela área técnica, na hipótese de não conformidade com as especificações técnicas exigidas no Anexo II - Termo de Referência, quando do seu recebimento provisório, no prazo de até 03 (TRÊS), contados a partir da notificação oficial feita pelo gestor/fiscal da contratação, sem qualquer custo para a Contratante.
5. Os serviços ofertados terão garantia de 12 (doze) meses, contra vícios e/ou defeitos de fabricação, contados da data do seu recebimento definitivo.

DAVINOPOLIS, 21 de Julho de 2025





TREVO COMERCIO E SERVIÇOS LTDA
Rua: AV. FERRADURA, Nº 10 - BAIRRO CIDADE NOVA, DAVINÓPOLIS-MA
CEP: 65.927-000 **Telefone:** (99)99130-2002
CNPJ: 38.203.366/0001-30 **INSC EST:** 12.660.205-0
Email: trevocom.representacoes@gmail.com

Representante Legal

RICHARDSON LIMA CRUZ

RG:847435970

CPF:825.285.603-97





E. GONÇALVES COMÉRCIO E SERVIÇOS
CNPJ 38.203.366/0001-30 | INSC. EST. 12.660.205-0

✉ trevocom.representacoes@gmail.com

☎ 99 98520-6973

Av. Ferradura, nº 10, Qd. IIA, Cidade Nova - Davinópolis-Ma

NOTA FISCAL PRESTAÇÃO DE SERVIÇOS SÉRIE "A"

1º Via/Cliente
2º Via/Contabilidade
3º Via/Fisco/Arquivo

0297

CNPJ:
38.203.366/0001-30

DATA LIMITE
17/02/2023

DEST./REMETENTE

NATUREZA DA OPERAÇÃO

INSC. CAD. MUNICIPAL

INSC. EST.

12.660.205-0

NOME/RAZÃO SOCIAL:

Secretaria Municipal de Saúde

CNPJ/CPF:

11 939 565 0001-55

ENDEREÇO:

Rua 15 de Novembro, nº S/N

BAIRRO/DISTRITO:

Centro

CEP:

65.912-000

MUNICÍPIO:

João Lisboa

UF:

MA

INSCRIÇÃO ESTADUAL

DATA DA EMISSÃO

09/01/2023

ENDEREÇO DE ENTREGA:

ENDEREÇO DE COBRANÇA:

QUANT.	UNID.	DESCRIÇÃO DOS SERVIÇOS	P. UNIT.	TOTAL
1000	Und	capa para documentação de processo Admin. form 32x46 cm	2,50	800,00
1500	Und	capa de processo form 32x46 cm	2,00	3000,00
1000	Und	Bolinas 09x09 cm	1,70	1700,00
1000	Und	Envelope person grande	1,80	1800,00
1000	Und	Folder c1 2 abas F8	1,80	1800,00
150	Und	Cartolina do adolescente form.	14,60	2.190,00
100	Und	Crachas de identificação plastic	21,40	2.140,00
50	Plc	Bloco timbrado p/ anotação	16,90	845,00
50	Plc	Ficha de atend. obstetra 21x30cm	16,30	815,00
25	Plc	Bloco BPA C. Bolim de produção ambula- torial dados consolidados form 100x1	16,40	410,00
25	Plc	Bloco BPA J. Bolim de produção ambu- torial dados individuais form 100x1	16,40	410,00
25	Plc	Bloco Cartão de especialidade 21x30 cm	15,90	397,50
25	Plc	Ficha de cadastro form. 21x30 cm	16,30	407,50
25	Plc	Ficha de referência e anotação de atend.	16,30	407,50
20	Plc	Bloco de atd form. 21x30 cm	13,35	267,00
15	Plc	Ficha de atend. ambulatorial form 100x1	16,30	244,50
10	Und	Banner impressão digital 120x0,80 m	94,30	943,00
10	Und	Ficha de acompanhamento form 100x1	16,30	163,00
5	Und	Banner 0,80x1,2 m	94,10	470,50

VALOR DOS SERVIÇOS R\$

26 410 50

OPERAÇÃO ISENTA DO ICMS E DO IPI
SUJEITA AO ISSQN

VALOR DESTA NOTA R\$

26 410 50

R. C. LIMA CRUZ COMÉRCIO - Imperatriz/MA, Rua Sousa Lima 237 - Centro - CNPJ: 06.294.526/0001-70 - 03 BL. 0161 A 0300 - Al. NF 14/2022 DE 17/02/2022 - Prefeitura Municipal de Davinópolis - MA

Recebimos de E. GONÇALVES COMÉRCIO E SERVIÇOS, os serviços constantes desta
NOTA FISCAL PRESTAÇÃO DE SERVIÇOS - SÉRIE "A"

Davinópolis-MA de 20

Assinatura



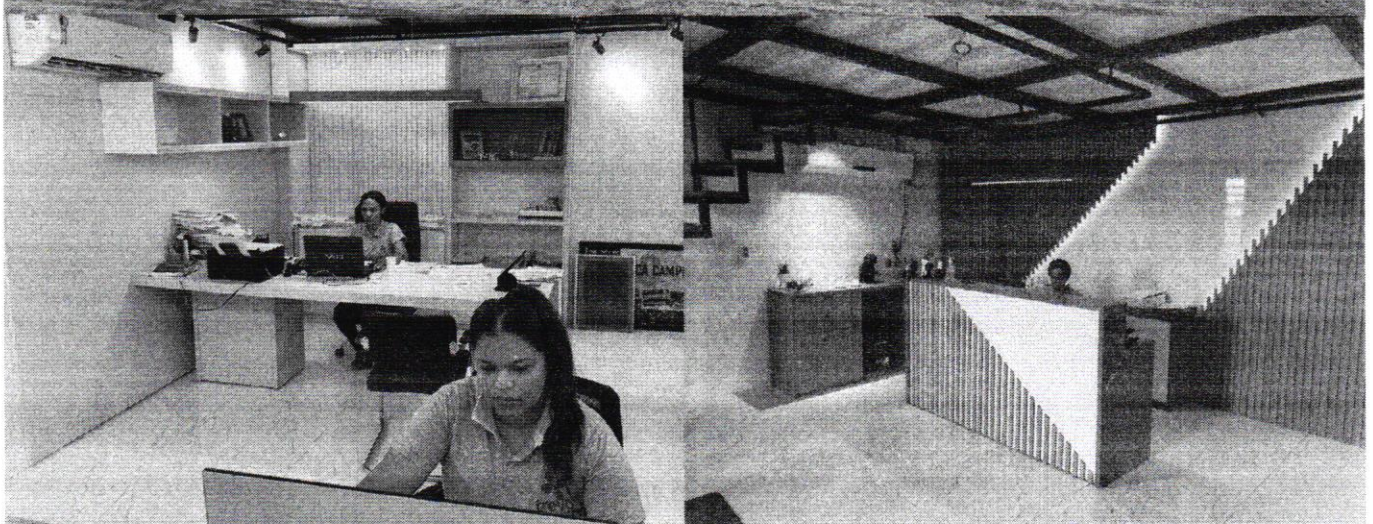
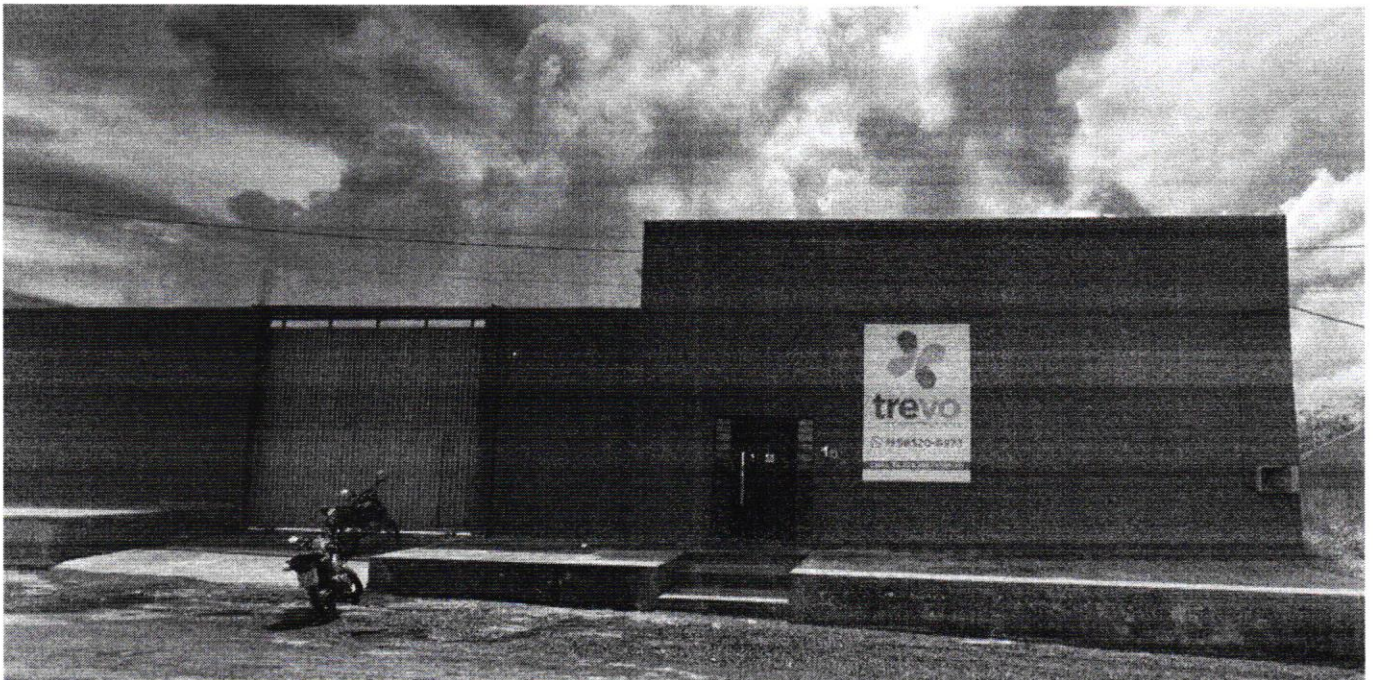

**ENDEREÇO:
AVENIDA FERRADURA, Nº 10
BAIRRO CIDADE NOVA,
DAVINÓPOLIS-MA**





TREVO COMERCIO E SERVIÇOS LTDA
Rua: AV. FERRADURA, Nº 10 - BAIRRO CIDADE NOVA, DAVINÓPOLIS-MA
CEP: 65.927-000 Telefone: (99)99130-2002
CNPJ: 38.203.366/0001-30 INSC EST: 12.660.205-0
Email: trevocom.representacoes@gmail.com

Ao Órgão Prefeitura Municipal de Davinópolis. Pregão Eletrônico Nº 013/2025. Apresentamos nossa proposta de preços.

Item	Descrição	Unidade	Qty	R\$ Unitário	Valor Total
0001	ACOMPANHAMENTO NUTRICIONAL (SISVA) FORMULÁRIO 100X1 VIA TAMANHO 21X30CM IMPRESSÃO 1X1 COR PAPEL AP 24KG. MODELO: ACOMPANHAMENTO NUTRICIONAL (SISVA) MARCA/FABRICANTE: MARCA PROPRIA	BL	150,00	25,60	3.840,00
0002	ADESIVOS IMPRESSÃO DIGITAL 0.10 X 0.25. MODELO: ADESIVOS IMPRESSÃO DIGITAL 0.10 X 0.25 MARCA/FABRICANTE: MARCA PROPRIA	UN	1.000,00	15,52	15.520,00
0003	ADESIVOS IMPRESSÃO DIGITAL 0.35 X 0,35. MODELO: ADESIVOS IMPRESSÃO DIGITAL 0.35 X 0,35 MARCA/FABRICANTE: MARCA PROPRIA	UN	900,00	18,03	16.227,00
0004	ADESIVOS IMPRESSÃO DIGITAL 0.45 X 0,30. MODELO: ADESIVOS IMPRESSÃO DIGITAL 0.45 X 0,30 MARCA/FABRICANTE: MARCA PROPRIA	UN	500,00	18,37	9.185,00
0005	AGENDA DA GESTANTE COLORIDA CAPA P. COUCHE MIOLO 120 GRM. MODELO: AGENDA DA GESTANTE COLORIDA MARCA/FABRICANTE: MARCA PROPRIA	UN	500,00	48,68	24.340,00
0006	ALVARÁ FORMULÁRIO TAM 21X30CM IMPRESSÃO 4X1 CORES COM PAPEL AP 240KG. MODELO: ALVARÁ FORMULÁRIO TAM 21X30CM I MARCA/FABRICANTE: MARCA PROPRIA	UN	2.000,00	4,80	9.600,00
0007	APOSTILAS COM 30 PÁGINAS 1X0. MODELO: APOSTILAS COM 30 PÁGINAS 1X0 MARCA/FABRICANTE: MARCA PROPRIA	UN	1.500,00	16,60	24.900,00
0008	BANNER 0,80X1,2M. MODELO: BANNER 0,80X1,2M MARCA/FABRICANTE: MARCA PROPRIA	UN	100,00	114,33	11.433,00
0009	BANNER 2,00X1,50M. MODELO: BANNER 2,00X1,50M MARCA/FABRICANTE: MARCA PROPRIA	UN	150,00	286,22	42.933,00
0010	BANNER 1.80 X 1.20. MODELO: BANNER 1.80 X 1.20 MARCA/FABRICANTE: MARCA PROPRIA	UN	150,00	132,22	19.833,00
0011	BLOCO 1 - PAPEL: AP 75 G. FORMATO 15 X 21 CM. COR: 1X0. ACABAMENTO: COLADO, 100 FLS. MODELO: BLOCO 1 - PAPEL: AP 75 G. FORMATO 15 X 2 MARCA/FABRICANTE: MARCA PROPRIA	BL	1.500,00	27,65	41.475,00
0012	BLOCO 2 - PAPEL AP 75 G. FORMATO: 9 X 22 CM. COR: 1X0. ACABAMENTO: GRAMPEADO COM CANHOTO PICOTADO E NUMERADO, 100 FLS. MODELO: LOCO 2 - PAPEL AP 75 G MARCA/FABRICANTE: MARCA PROPRIA	BL	1.500,00	19,34	29.010,00
0013	BLOCO 3 - PAPEL AP 75 G. FORMATO: 21 X 30 CM. COR: 1X0. ACABAMENTO: COLADO, 100 FLS. MODELO: BLOCO 3 - PAPEL AP 75 G MARCA/FABRICANTE: MARCA PROPRIA	BL	1.500,00	26,94	40.410,00
0014	BLOCO 4 - PAPEL: AP 75 G. FORMATO 15 X 21 CM. COR: 1X0. ACABAMENTO: 2 VIAS, NUMERADO, COLADO E CARBONADO, 100 FLS.	BL	1.400,00	27,16	38.024,00





TREVO COMERCIO E SERVIÇOS LTDA
Rua: AV. FERRADURA, Nº 10 - BAIRRO CIDADE NOVA, DAVINÓPOLIS-MA
CEP: 65.927-000 Telefone: (99)99130-2002
CNPJ: 38.203.366/0001-30 INSC EST: 12.660.205-0
Email: trevocom.representacoes@gmail.com

Ao Órgão Prefeitura Municipal de Davinópolis. Pregão Eletrônico Nº 013/2025. Apresentamos nossa proposta de preços.

Item	Descrição	Unidade	Qty	R\$ Unitário	Valor Total
	MODELO: BLOCO 4 - PAPEL: AP 75 G MARCA/FABRICANTE: MARCA PROPRIA				
0015	BLOCO 5 - PAPEL: AP 75 G. FORMATO: 21 X 30 CM. COR: 1X0. ACABAMENTO: -2 VIAS, NUMERADO, COLADO E CARBONADO, 100 FLS. MODELO: BLOCO 5 - PAPEL: AP 75 G MARCA/FABRICANTE: MARCA PROPRIA	BL	900,00	27,71	24.939,00
0016	BLOCO 6 - PAPEL: AP 75 G. FORMATO: 21 X 30 CM. COR: 1X0. ACABAMENTO: 3 VIAS, NUMERADO, COLADO E CARBONADO, 100 FLS. MODELO: BLOCO 6 - PAPEL: AP 75 G MARCA/FABRICANTE: MARCA PROPRIA	BL	800,00	27,92	22.336,00
0017	BLOCO ANAMNESE FORMAT8 PAPEL SUFIT. 56 GRM, COM 100 FOLHAS. MODELO: BLOCO ANAMNESE FORMAT8 PAPEL SUFIT. 56 G MARCA/FABRICANTE: MARCA PROPRIA	BL	150,00	22,79	3.418,50
0018	BLOCO ASSISTÊNCIA MÉDICA E SANITÁRIA F-8 F/V P. SUFIT. 75 GRM, COM 100 FOLHAS. MODELO: BLOCO ASSISTÊNCIA MÉDICA E SANITÁRIA MARCA/FABRICANTE: MARCA PROPRIA	BL	150,00	26,05	3.907,50
0019	BLOCO ATESTADO MÉDICO F-16 PAPEL SUFIT 56 GRM, COM 100 FOLHAS. MODELO: BLOCO ATESTADO MÉDICO F-16 MARCA/FABRICANTE: MARCA PROPRIA	BL	2.000,00	18,71	37.420,00
0020	BLOCO AUTORIZAÇÃO DE ABASTECIMENTO F-32 2 VIAS OFFSET 75GR/SUPERBOND, COM 100 FOLHAS. MODELO: BLOCO AUTORIZAÇÃO DE ABASTECIMENTO F-32 MARCA/FABRICANTE: MARCA PROPRIA	BL	180,00	20,26	3.646,80
0021	BLOCO BPA-C BOLETIM DE PRODUÇÃO AMBULATORIAL DADOS CONSOLIDADOS FORMULÁRIO 100X1 VIA TAMANHO 21X30CM IMPRESSÃO 1X1 COR PAPEL AP 24KG. MODELO: BLOCO BPA-C BOLETIM DE PRODUÇÃO MARCA/FABRICANTE: MARCA PROPRIA	BL	200,00	27,92	5.584,00
0022	BLOCO BPA-I BOLETIM DE PRODUÇÃO AMBULATORIAL DADOS INDIVIDUAIS FORMULÁRIO 100X1 VIA TAMANHO 21X30CM IMPRESSÃO 1X1 COR PAPEL AP 24KG. MODELO: BLOCO BPA-I BOLETIM DE PRODUÇÃO AMBULATORIAL MARCA/FABRICANTE: MARCA PROPRIA	BL	200,00	26,15	5.230,00
0023	BLOCO CADASTRO DA FAMÍLIA - FICHA AF/V F-8 PAPEL SUFIT. 75 GRM, COM 100 FOLHAS. MODELO: BLOCO CADASTRO DA FAMÍLIA MARCA/FABRICANTE: MARCA PROPRIA	BL	200,00	23,00	4.600,00
0024	BLOCO CADASTRO DO SISVAN F/V F-8 PAPEL SUFIT 75 GRM, COM 100 FOLHAS. MODELO: BLOCO CADASTRO DO SISVAN MARCA/FABRICANTE: MARCA PROPRIA	BL	200,00	24,65	4.930,00
0025	BLOCO CENTRO DE ESPECIALIDADES FORMULÁRIO 100X1 VIA TAMANHO 21X30CM IMPRESSÃO 1X0 COR PAPEL AP 24KG. MODELO: BLOCO CENTRO DE ESPECIALIDADES MARCA/FABRICANTE: MARCA PROPRIA	BL	200,00	27,33	5.466,00



**TREVO COMERCIO E SERVIÇOS LTDA**

Rua: AV. FERRADURA, Nº 10 - BAIRRO CIDADE NOVA, DAVINÓPOLIS-MA

CEP: 65.927-000 Telefone: (99)99130-2002

CNPJ: 38.203.366/0001-30 INSC EST: 12.660.205-0

Email: trevocom.representacoes@gmail.com

Ao Órgão Prefeitura Municipal de Davinópolis. Pregão Eletrônico Nº 013/2025. Apresentamos nossa proposta de preços.

Item	Descrição	Unidade	Qty	R\$ Unitário	Valor Total
0026	BLOCO DE ATA FORMULÁRIO TAMANHO 21X30CM IMPRESSÃO 1X1 COM PAPEL AP 24KG. MODELO: BLOCO DE ATA FORMULÁRIO MARCA/FABRICANTE: MARCA PROPRIA	BL	200,00	35,56	7.112,00
0027	BLOCO DE FICHA INDIVIDUAL FORMULÁRIO TAMANHO 20X42CM IMPRESSÃO 1X1 COR COM PAPEL AP 24KG. MODELO: BLOCO DE FICHA INDIVIDUAL MARCA/FABRICANTE: MARCA PROPRIA	BL	200,00	28,33	5.666,00
0028	BLOCO DE FORMULÁRIO TAMANHO 21X30CM IMPRESSÃO 1X1 COM PAPEL AP 24KG. MODELO: BLOCO DE FORMULÁRIO MARCA/FABRICANTE: MARCA PROPRIA	BL	500,00	28,49	14.245,00
0029	BLOCO DE PEDIDO EMERGENCIAL 100X1 VIA TAMANHO 21X30CM IMPRESSÃO 1X0 COR PAPEL AP 24KG. MODELO: BLOCO DE PEDIDO EMERGENCIAL MARCA/FABRICANTE: MARCA PROPRIA	BL	200,00	26,67	5.334,00
0030	BLOCO DE RESUMO MENSAL DE FREQUENCIA FORMULÁRIO TAMANHO 21X30CM IMPRESSÃO 1X0 COR COM PAPEL AP 24KG. MODELO: BLOCO DE RESUMO MENSAL DE FREQUENCIA MARCA/FABRICANTE: MARCA PROPRIA	BL	200,00	23,57	4.714,00
0031	BLOCOS DE RASCUNHO FT- 32,01 COR , 15 X 1 FLS. MODELO: BLOCOS DE RASCUNHO MARCA/FABRICANTE: MARCA PROPRIA	UN	5.000,00	4,36	21.800,00
0032	BLOCOS DE RASCUNHO FT-16,01 COR , 15 X 1 FLS. MODELO: BLOCOS DE RASCUNHO MARCA/FABRICANTE: MARCA PROPRIA	UN	5.000,00	4,13	20.650,00
0033	BLOCOS FICHA DE PRONTUÁRIO, FT.8, 100X1 FLS. MODELO: BLOCOS FICHA DE PRONTUÁRIO MARCA/FABRICANTE: MARCA PROPRIA	BL	150,00	25,70	3.855,00
0034	BLOCOS TIMBRADOS PARA ANOTAÇÃO 1X0 C/ 100 FOLHAS. MODELO: BLOCOS TIMBRADOS PARA ANOTAÇÃO MARCA/FABRICANTE: MARCA PROPRIA	BL	1.000,00	28,23	28.230,00
0035	BLOCOS TIMBRADOS PARA ANOTAÇÃO 4X0 C/ 100 FOLHAS. MODELO: BLOCOS TIMBRADOS PARA ANOTAÇÃO MARCA/FABRICANTE: MARCA PROPRIA	BL	1.000,00	25,77	25.770,00
0036	BOLETIM DE ATENDIMENTO ANTI RÁBICO HUMANA FORMAT 8 P.SUFIT. 56 GRM, COM 100 FOLHAS. MODELO: BOLETIM DE ATENDIMENTO ANTI RÁBICO HUMAN MARCA/FABRICANTE: MARCA PROPRIA	BL	150,00	26,77	4.015,50
0037	BOLETIM DE INFORMAÇÃO DE LOCALIDADE F-8 PAPEL SUFIT. 56 GRM, COM 100 FOLHAS. MODELO: BOLETIM DE INFORMAÇÃO DE LOCALIDADE MARCA/FABRICANTE: MARCA PROPRIA	BL	150,00	22,14	3.321,00
0038	BOLETIM SUPERVISÃO DIRETA E INDIRETA	BL	150,00	23,85	3.577,50





TREVO COMERCIO E SERVIÇOS LTDA
Rua: AV. FERRADURA, Nº 10 - BAIRRO CIDADE NOVA, DAVINÓPOLIS-MA
CEP: 65.927-000 Telefone: (99)99130-2002
CNPJ: 38.203.366/0001-30 INSC EST: 12.660.205-0
Email: trevocom.representacoes@gmail.com

Ao Órgão Prefeitura Municipal de Davinópolis. Pregão Eletrônico Nº 013/2025. Apresentamos nossa proposta de preços.

Item	Descrição	Unidade	Qtd	R\$ Unitário	Valor Total
	PECD - CONTROLE DENGUE F-8 P.56 GRM, COM 100 FOLHAS. MODELO: BOLETIM SUPERVISÃO DIRETA E INDIRETA PEC MARCA/FABRICANTE: MARCA PROPRIA				
0039	BOLETINS ESCOLAR F-9 F/V SUFIT 180 GRMN, COM 100 FOLHAS. MODELO: BOLETINS ESCOLAR MARCA/FABRICANTE: MARCA PROPRIA	BL	100,00	26,03	2.603,00
0040	CADERNETA DA GESTANTE COM 45 PAGINAS COLORIDAS. MODELO: CADERNETA DA GESTANTE COM 45 PAGINAS MARCA/FABRICANTE: MARCA PROPRIA	UN	1.600,00	28,53	45.648,00
0041	CADERNETA DO ADOLESCENTE FORMULÁRIO COM 48PGS TAMANHO 10X15CM (FECHADO) CAPA EM COUCHÊ 80KG IMPRESSÃO 4X0 CORES ACABAMENTO VINCADA MIOLO EM PAPEL AP 24KG IMPRESSÃO 4X4 CORES ACABAMENTO GRAMPO COM 8 PAGINAS. MODELO: CADERNETA DO ADOLESCENTE FORMULÁRIO MARCA/FABRICANTE: MARCA PROPRIA	UN	1.500,00	19,30	28.950,00
0042	CALENDÁRIO ESCOLAR ANO LETIVO IMPRESSÃO DIGITAL A LASER. MODELO: CALENDÁRIO ESCOLAR ANO LETIVO MARCA/FABRICANTE: MARCA PROPRIA	UN	5.000,00	7,32	36.600,00
0043	CAPA DE DOSSIÊ TAMANHO 32X46CM IMPRESSÃO 1X0 COR PAPEL AP 60KG. MODELO: CAPA DE DOSSIÊ MARCA/FABRICANTE: MARCA PROPRIA	UN	10.020,00	2,17	21.743,40
0044	CAPA DE PROCESSOS FORMULÁRIO 32X46CM IMPRESSÃO 1X0 COR PAPEL AP 60KG. MODELO: CAPA DE PROCESSOS FORMULÁRIO MARCA/FABRICANTE: MARCA PROPRIA	UN	15.000,00	2,17	32.550,00
0045	CARIMBO AUTO-ENTINTADO, REF. 4927, MEDINDO APROXIMADAMENTE 59 X 39MM. MODELO: CARIMBO AUTO-ENTINTADO, MARCA/FABRICANTE: MARCA PROPRIA	UN	100,00	125,33	12.533,00
0046	CARIMBO DATADOR. MODELO: CARIMBO DATADOR MARCA/FABRICANTE: MARCA PROPRIA	UN	90,00	70,65	6.358,50
0047	CARIMBOS AUTOMÁTICOS 40/60MM. MODELO: CARIMBOS AUTOMÁTICOS 40/60MM MARCA/FABRICANTE: MARCA PROPRIA	UN	90,00	131,30	11.817,00
0048	CARIMBOS AUTOMÁTICOS REDONDO 30MM. MODELO: CARIMBOS AUTOMÁTICOS REDONDO 30MM MARCA/FABRICANTE: MARCA PROPRIA	UN	100,00	89,17	8.917,00
0049	CARIMBOS AUTOMÁTICOS, 14/38MM. MODELO: CARIMBOS AUTOMÁTICOS, 14/38MM MARCA/FABRICANTE: MARCA PROPRIA	UN	100,00	75,29	7.529,00
0050	CARIMBOS AUTOMÁTICOS, 18/48MM. MODELO: CARIMBOS AUTOMÁTICOS, 18/48MM MARCA/FABRICANTE: MARCA PROPRIA	UN	100,00	83,33	8.333,00
0051	CARIMBOS MANUAL 30MM.	UN	100,00	43,30	4.330,00





TREVO COMERCIO E SERVIÇOS LTDA

Rua: AV. FERRADURA, Nº 10 - BAIRRO CIDADE NOVA, DAVINÓPOLIS-MA

CEP: 65.927-000 Telefone: (99)99130-2002

CNPJ: 38.203.366/0001-30 INSC EST: 12.660.205-0

Email: trevocom.representacoes@gmail.com

Ao Órgão Prefeitura Municipal de Davinópolis. Pregão Eletrônico Nº 013/2025. Apresentamos nossa proposta de preços.

Item	Descrição	Unidade	Qty	R\$ Unitário	Valor Total
	MODELO: CARIMBOS MANUAL 30MM MARCA/FABRICANTE: MARCA PROPRIA				
0052	CARIMBOS MANUAL 4,5/1,5MM. MODELO: CARIMBOS MANUAL 4,5/1,5MM MARCA/FABRICANTE: MARCA PROPRIA	UN	100,00	41,83	4.183,00
0053	CARIMBOS MANUAL 60/40MM. MODELO: CARIMBOS MANUAL 60/40MM MARCA/FABRICANTE: MARCA PROPRIA	UN	100,00	47,22	4.722,00
0054	CARTÃO DE APRAZAMENTO PRE - NATAL DE ALTO RISCO FICHA -. MODELO: CARTÃO DE APRAZAMENTO PRE - NATAL MARCA/FABRICANTE: MARCA PROPRIA	UN	15.000,00	5,99	89.850,00
0055	CARTÃO DE APRAZAMENTO PRE - NATAL DE ALTO RISCO FICHA -. MODELO: CARTÃO DE APRAZAMENTO PRE - NATAL MARCA/FABRICANTE: MARCA PROPRIA	UN	5.000,00	5,99	29.950,00
0056	CARTÃO DE VACINA DA CRIANÇA - MENINA F-8 P.SUFIT. 180 GRM COL.. MODELO: CARTÃO DE VACINA DA CRIANÇA MARCA/FABRICANTE: MARCA PROPRIA	UN	4.250,00	2,00	8.500,00
0057	CARTÃO DE VACINAÇÃO ADULTO TAMANHO 10X21. MODELO: CARTÃO DE VACINAÇÃO ADULTO MARCA/FABRICANTE: MARCA PROPRIA	UN	9.000,00	2,01	18.090,00
0058	CARTÃO DE VACINAÇÃO ANIMAL TAMANHO 10X21 IMPRESSÃO 2X2 COR PAPEL AP 60KG. MODELO: CARTÃO DE VACINAÇÃO ANIMAL TAMANHO MARCA/FABRICANTE: MARCA PROPRIA	UN	3.000,00	1,83	5.490,00
0059	CARTÃO SOMBRA DA CARTEIRA DE CRIANÇA TAMANHO 09X07. MODELO: CARTÃO SOMBRA DA CARTEIRA DE CRIANÇA MARCA/FABRICANTE: MARCA PROPRIA	UN	14.000,00	2,10	29.400,00
0060	CARTAZ INFORMATIVO F-2 PAPEL COUCHE 90 GRM C/FOTOLITO. MODELO: CARTAZ INFORMATIVO F-2 PAPEL MARCA/FABRICANTE: MARCA PROPRIA	UN	10.000,00	4,35	43.500,00
0061	CARTAZ INFORMATIVO F-4 F/V COLORIDO P.COUCHE 115 GRM C/FOTOLITO. MODELO: CARTAZ INFORMATIVO F-4 F/V COLORIDO MARCA/FABRICANTE: MARCA PROPRIA	UN	10.000,00	4,40	44.000,00
0062	CARTAZES, FORMATO 2, COLORIDO EM FOTOLITO, PAPEL COUCHÉ 115 GRAMAS MODELO: CARTAZES, FORMATO 2, COLORIDO MARCA/FABRICANTE: MARCA PROPRIA	UN	6.000,00	6,94	41.640,00
0063	CARTEIRA DA GESTANTE TAMANHO 10X10 1X0. MODELO: CARTEIRA DA GESTANTE MARCA/FABRICANTE: MARCA PROPRIA	UN	5.000,00	2,48	12.400,00
0064	CARTEIRA DA SAÚDE DA MULHER (EXAME PREVENTIVO E DE MAMA) .TAMANHO 10X10. MODELO: CARTEIRA DA SAÚDE DA MULHER MARCA/FABRICANTE: MARCA PROPRIA	UN	5.000,00	2,83	14.150,00
0065	CARTEIRA DE GESTANTE F-8 PAPEL SUFIT 180 GRM COLORIDO.	UN	8.000,00		40.240,00



**TREVO COMERCIO E SERVIÇOS LTDA**

Rua: AV. FERRADURA, Nº 10 - BAIRRO CIDADE NOVA, DAVINÓPOLIS-MA

CEP: 65.927-000 Telefone: (99)99130-2002

CNPJ: 38.203.366/0001-30 INSC EST: 12.660.205-0

Email: trevocom.representacoes@gmail.com

Ao Órgão Prefeitura Municipal de Davinópolis. Pregão Eletrônico Nº 013/2025. Apresentamos nossa proposta de preços.

Item	Descrição	Unidade	Qtd	R\$ Unitário	Valor Total
	MODELO: CARTEIRA DE GESTANTE F-8 PAPEL MARCA/FABRICANTE: MARCA PROPRIA				
0066	CARTEIRA DE HIPERDIA F-32 PAPEL SUFIT. 180 GRM COLORIDO F/V. MODELO: CARTEIRA DE HIPERDIA F-32 PAPEL MARCA/FABRICANTE: MARCA PROPRIA	UN	4.000,00	2,04	8.160,00
0067	CARTEIRA DE IDENTIFICAÇÃO TAMANHO 10X7CM NO PAPEL 60KG. MODELO: CARTEIRA DE IDENTIFICAÇÃO MARCA/FABRICANTE: MARCA PROPRIA	UN	4.000,00	3,03	12.120,00
0068	CARTEIRA DE PLANEJAMENTO FAMILIAR. MODELO: CARTEIRA DE PLANEJAMENTO FAMILIAR MARCA/FABRICANTE: MARCA PROPRIA	UN	4.000,00	0,95	3.800,00
0069	CARTEIRA PROGRAMA SAUDE DA MULHER F-8 PAPEL SUFIT. 180 GRM. MODELO: CARTEIRA PROGRAMA SAUDE DA MULHER MARCA/FABRICANTE: MARCA PROPRIA	UN	4.000,00	1,45	5.800,00
0070	CARTILHA PROGRAMA F- 32 - 16 PAG. CAPACOUCHE MIOLO SUFIT 75 GRM - PROJovem. MODELO: CARTILHA PROGRAMA F- 32 MARCA/FABRICANTE: MARCA PROPRIA	UN	2.000,00	12,76	25.520,00
0071	CARTILHA PROGRAMA F-16 16 PAG. CAPACOUCHE MIOLO SUFIT 75 GRM - CMDCA. MODELO: CARTILHA PROGRAMA F-16 16 PAG. MARCA/FABRICANTE: MARCA PROPRIA	UN	1.700,00	13,48	22.916,00
0072	CERTIFICADO DIVERSOS FORMULÁRIO TAMANHO 21X30CM IMPRESSÃO 4X1 CORES COM PAPEL AP 120KG. MODELO: CERTIFICADO DIVERSOS FORMULÁRIO T MARCA/FABRICANTE: MARCA PROPRIA	UN	5.000,00	2,99	14.950,00
0073	CERTIFICADOS COLORIDO FT - 9, PAPEL AP 60. MODELO: CERTIFICADOS COLORIDO FT - 9 MARCA/FABRICANTE: MARCA PROPRIA	UN	5.000,00	2,70	13.500,00
0074	CONSOLIDADO MENSAL ACOMPANHAMENTO FORNECIMENTO SUPLEMENTOS F-8, COM 100 FOLHAS. MODELO: CONSOLIDADO MENSAL ACOMPANHAMENTO MARCA/FABRICANTE: MARCA PROPRIA	BL	150,00	26,39	3.958,50
0075	CONVITES TAMANHO 15X20 PAPEL COUCHÉ PARA DIVERSOS EVENTOS. MODELO: CONVITES TAMANHO 15X20 PAPEL COUCHÉ MARCA/FABRICANTE: MARCA PROPRIA	UN	3.200,00	3,60	11.520,00
0076	CONVITES TAMANHO 21X30 IMPRESSÃO 4X4 COR PAPEL COUCHÉ. MODELO: CONVITES TAMANHO 21X30 IMPRESSÃO 4X4 MARCA/FABRICANTE: MARCA PROPRIA	UN	5.000,00	4,10	20.500,00
0077	CRACHÁ EM PVC 4X0 CORES COM CORDÃO TAMANHO. MODELO: CRACHÁ EM PVC 4X0 CORES COM CORDÃO MARCA/FABRICANTE: MARCA PROPRIA	UN	400,00	30,30	12.120,00
0078	CRACHÁS COM CORDÃO IMPRESSÃO 1X0 COR	UN	1.600,00	3,14	5.024,00





TREVO COMERCIO E SERVIÇOS LTDA
Rua: AV. FERRADURA, Nº 10 - BAIRRO CIDADE NOVA, DAVINÓPOLIS-MA
CEP: 65.927-000 Telefone: (99)99130-2002
CNPJ: 38.203.366/0001-30 INSC EST: 12.660.205-0
Email: trevocom.representacoes@gmail.com

Ao Órgão Prefeitura Municipal de Davinópolis. Pregão Eletrônico Nº 013/2025. Apresentamos nossa proposta de preços.

Item	Descrição	Unidade	Qtd	R\$ Unitário	Valor Total
	PAPEL COUCHÊ 180. MODELO: CRACHÁS COM CORDÃO IMPRESSÃO MARCA/FABRICANTE: MARCA PROPRIA				
0079	CRACHÁS COM CORDÃO IMPRESSÃO 4X0 CORES PAPEL SUPREMO 250G. MODELO: CRACHÁS COM CORDÃO IMPRESSÃO MARCA/FABRICANTE: MARCA PROPRIA	UN	3.200,00	4,39	14.048,00
0080	CRACHÁS DE IDENTIFICAÇÃO PLÁSTICO. MODELO: CRACHÁS DE IDENTIFICAÇÃO PLÁSTICO MARCA/FABRICANTE: MARCA PROPRIA	UN	400,00	26,50	10.600,00
0081	ENCADERNAÇÃO C/ESPIRAIS CAPA PLÁSTICO. MODELO: ENCADERNAÇÃO C/ESPIRAIS CAPA PLÁSTICO MARCA/FABRICANTE: MARCA PROPRIA	UN	850,00	8,33	7.080,50
0082	ENVELOPE PARDO 240X340 TIMBRADO. MODELO: ENVELOPE PARDO 240X340 TIMBRADO MARCA/FABRICANTE: MARCA PROPRIA	UN	5.400,00	3,13	16.902,00
0083	ENVELOPE PERSONALIZADO GRANDE BRANCO. MODELO: ENVELOPE PERSONALIZADO GRANDE MARCA/FABRICANTE: MARCA PROPRIA	UN	5.000,00	2,93	14.650,00
0084	ENVELOPE PERSONALIZADO MÉDIO BRANCO. MODELO: ENVELOPE PERSONALIZADO MÉDIO BRANCO MARCA/FABRICANTE: MARCA PROPRIA	UN	5.000,00	2,80	14.000,00
0085	ENVELOPE PERSONALIZADO PEQUENO BRANCO. MODELO: NVELOPE PERSONALIZADO PEQUENO MARCA/FABRICANTE: MARCA PROPRIA	UN	5.000,00	1,83	9.150,00
0086	PAPEL TAMANHO A4 PCT 500 FOLHAS BRANCO PAPEL SULFITE, TAMANHO A4 210 X 297MM, ULTRA BRANCO, PACOTE COM 500 FOLHAS CADA MODELO: PAPEL TAMANHO A4 PCT 500 MARCA/FABRICANTE: MARCA PROPRIA	CX	375,00	333,35	125.006,25
0087	PAPEL TAMANHO A4 PCT 500 FOLHAS BRANCO PAPEL SULFITE, TAMANHO A4 210 X 297MM, ULTRA BRANCO, PACOTE COM 500 FOLHAS CADA MODELO: PAPEL TAMANHO A4 PCT 500 MARCA/FABRICANTE: MARCA PROPRIA	CX	125,00	333,35	41.668,75
0088	ESTATUTO CRIANÇA E ADOLESCENTE - 4X4 CORES - 32 PÁG. MODELO: ESTATUTO CRIANÇA E ADOLESCENTE MARCA/FABRICANTE: MARCA PROPRIA	UN	850,00	18,05	15.342,50
0089	EVOLUÇÃO CLINICA FORMULÁRIO 100X1 VIA TAMANHO 21C30CM IMPRESSÃO 1X0 COR PAPEL AP 24KG.. MODELO: EVOLUÇÃO CLINICA FORMULÁRIO 100X1 VIA MARCA/FABRICANTE: MARCA PROPRIA	BL	150,00	18,65	2.797,50
0090	EVOLUÇÃO DE ENFERMAGEM FORMULÁRIO	BL	150,00	17,40	2.610,00



**TREVO COMERCIO E SERVIÇOS LTDA**

Rua: AV. FERRADURA, Nº 10 - BAIRRO CIDADE NOVA, DAVINÓPOLIS-MA

CEP: 65.927-000 Telefone: (99)99130-2002

CNPJ: 38.203.366/0001-30 INSC EST: 12.660.205-0

Email: trevocom.representacoes@gmail.com

Ao Órgão Prefeitura Municipal de Davinópolis. Pregão Eletrônico Nº 013/2025. Apresentamos nossa proposta de preços.

Item	Descrição	Unidade	Qtd	R\$ Unitário	Valor Total
	100X1 VIA TAMANHO 21X30CM IMPRESSÃO 1X0 COR PAPEL AP 24KG. MODELO: EVOLUÇÃO DE ENFERMAGEM FORMULÁRIO 100X1 MARCA/FABRICANTE: MARCA PROPRIA				
0091	FAIXAS 2MT X 065 IMPRESSAO COLORIDA - LONA. MODELO: FAIXAS 2MT X 065 IMPRESSAO COLORIDA - LO MARCA/FABRICANTE: MARCA PROPRIA	UN	80,00	170,82	13.665,60
0092	FAIXAS 5MT X 065 IMPRESSAO COLORIDA - LONA. MODELO: FAIXAS 5MT X 065 IMPRESSAO COLORIDA - LO MARCA/FABRICANTE: MARCA PROPRIA	UN	50,00	251,00	12.550,00
0093	FICHA DE IDENTIFICAÇÃO DE TUBERCULOSE FORMULÁRIO 100X1 VIA TAMANHO 21X30CM IMPRESSÃO 1X0 COR PAPEL AP 24KG. MODELO: ICHA DE IDENTIFICAÇÃO DE TUBERCULOSE MARCA/FABRICANTE: MARCA PROPRIA	BL	150,00	27,00	4.050,00
0094	FICHA DE LOCALIZAÇÃO E CARACTERIZAÇÃO DAS LESÕES DE HANSENIASE 100X1 VIA TAMANHO 21X30CM IMPRESSÃO 1X1 COR PAPEL AP 24KG. MODELO: FICHA DE LOCALIZAÇÃO E CARACTERIZAÇÃO DA MARCA/FABRICANTE: MARCA PROPRIA	BL	150,00	25,33	3.799,50
0095	FICHA DE REFERÊNCIA E ANOTAÇÕES DE ENFERMAGEM 100X1 VIA TAMANHO 21X30CM IMPRESSÃO 1X1 COR PAPEL AP 24KG. MODELO: FICHA DE REFERÊNCIA E ANOTAÇÕES DE ENFER MARCA/FABRICANTE: MARCA PROPRIA	BL	100,00	26,33	2.633,00
0096	FICHA DE REFERÊNCIA E CONTRA REFERÊNCIA FORMULÁRIO 100X1 VIA TAMANHO 15X11CM IMPRESSÃO 1X0 COR PAPEL AP 24KG. MODELO: FICHA DE REFERÊNCIA E CONTRA REFERÊNCIA MARCA/FABRICANTE: MARCA PROPRIA	BL	150,00	25,62	3.843,00
0097	FICHA VIGISOLO FORMULÁRIO 100X1 VIA TAMANHO 15X11CM IMPRESSÃO 1X0 PAPEL AP24KG. MODELO: FICHA VIGISOLO FORMULÁRIO MARCA/FABRICANTE: MARCA PROPRIA	BL	120,00	25,99	3.118,80
0098	FICHA VISITA DIÁRIA ACS, FORM. 32, 100X1 FLS, PAPEL 75 GRAMAS. MODELO: FICHA VISITA DIÁRIA ACS, FORM. 32 MARCA/FABRICANTE: MARCA PROPRIA	BL	200,00	8,59	1.718,00
0099	FICHAS SESSÃO DE FISIOTERAPIA, FORM,16, PAPEL AP60 GRAMAS. MODELO: FICHAS SESSÃO DE FISIOTERAPIA MARCA/FABRICANTE: MARCA PROPRIA	BL	200,00	27,97	5.594,00
0100	FOLDERES, FORMATO 8, FRENTE E VERSO COLORIDO, PAPEL COUCHÊ 115 GRAMAS. MODELO: FOLDERES, FORMATO 8, FRENTE E VERSO MARCA/FABRICANTE: MARCA PROPRIA	UN	15.000,00	1,83	27.450,00
0101	FOLDERS COM 2 DOBRAS -F8 - 4X4 CORES -	UN	10.000,00		11.700,00



**TREVO COMERCIO E SERVIÇOS LTDA**

Rua: AV. FERRADURA, Nº 10 - BAIRRO CIDADE NOVA, DAVINÓPOLIS-MA

CEP: 65.927-000 Telefone: (99)99130-2002

CNPJ: 38.203.366/0001-30 INSC EST: 12.660.205-0

Email: trevocom.representacoes@gmail.com

Ao Órgão Prefeitura Municipal de Davinópolis. Pregão Eletrônico Nº 013/2025. Apresentamos nossa proposta de preços.

Item	Descrição	Unidade	Qtd	R\$ Unitário	Valor Total
	COUCHE 150 GR. MODELO: FOLDERS COM 2 DOBRAS -F8 MARCA/FABRICANTE: MARCA PROPRIA				
0102	FOLDERS COM 3 DOBRAS -F8 - 4X4 CORES - COUCHE 150 GR. MODELO: FOLDERS COM 3 DOBRAS -F8 MARCA/FABRICANTE: MARCA PROPRIA	UN	10.000,00	1,97	19.700,00
0103	FOLHA DE DESPACHO FORMULÁRIO 100X1 TAM 21X30CM IMPRESSÃO 1X0 PAPEL AP 24KG. MODELO: FOLHA DE DESPACHO FORMULÁRIO MARCA/FABRICANTE: MARCA PROPRIA	BL	120,00	28,67	3.440,40
0104	FOLHETO INFORMATIVO TAMANHO 15X21 PAPEL COUCHÊ 4X0 CORES. MODELO: FOLHETO INFORMATIVO MARCA/FABRICANTE: MARCA PROPRIA	UN	15.000,00	1,45	21.750,00
0105	FORMULÁRIO ACOLHIMENTO & CLASSIFICAÇÃO DE RISCO EM OBSTETRÍCIA 100X1 VIA TAMANHO 21X30CM IMPRESSÃO 1X0 COR PAPEL AP 24KG. MODELO: FORMULÁRIO ACOLHIMENTO & CLASSIFICAÇÃO D MARCA/FABRICANTE: MARCA PROPRIA	BL	120,00	28,28	3.393,60
0106	FORMULÁRIO ADESIVO VIGILÂNCIA SANITÁRIA TAMANHO 12X12CM IMPRESSÃO IMPRESSÃO 4X0 PAPEL ADESIVO. MODELO: FORMULÁRIO ADESIVO VIGILÂNCIA SANITÁRIA MARCA/FABRICANTE: MARCA PROPRIA	BL	120,00	28,35	3.402,00
0107	FORMULÁRIO ANOTAÇÃO E EVOLUÇÃO DE ENFERMAGEM 100X1 VIA TAMANHO 21X30CM IMPRESSÃO 1X0 COR PAPEL AP 24KG. MODELO: FORMULÁRIO ANOTAÇÃO E EVOLUÇÃO MARCA/FABRICANTE: MARCA PROPRIA	BL	120,00	27,35	3.282,00
0108	FORMULÁRIO AUTO DE INFRAÇÃO SANITÁRIA FORMULÁRIO 50X2 VIA TAMANHO 21X30CM IMPRESSÃO 1X0 COR PAPEL AP 20KG SUPER BOND AZUL. MODELO: FORMULÁRIO AUTO DE INFRAÇÃO SANITÁRIA MARCA/FABRICANTE: MARCA PROPRIA	BL	120,00	27,53	3.303,60
0109	FORMULÁRIO BOLETIM DE PRODUÇÃO INDIVIDUAL FORMULÁRIO 100X1 VIA TAMANHO 21X30CM IMPRESSÃO 1X0 COR PAPEL AP 24KG. MODELO: FORMULÁRIO BOLETIM DE PRODUÇÃO INDIVIDUA MARCA/FABRICANTE: MARCA PROPRIA	BL	120,00	29,17	3.500,40
0110	FORMULÁRIO CADERNETA DA CRIANÇA FEMININA FORMULÁRIO COM 96 PG TAMANHO 18X14CM (FECHADO) CAPA EM COUCHÊ 80KG IMPRESSÃO 4X0 CORES ACABAMENTO VINCADA MIOLO EM PAPEL AP 24KG IMPRESSÃO 4X4 CPRES ACABAMENTO COLA E GRAMPO. MODELO: FORMULÁRIO CADERNETA DA CRIANÇA MARCA/FABRICANTE: MARCA PROPRIA	UN	600,00	29,53	17.718,00
0111	FORMULÁRIO CADERNETA DA CRIANÇA MASCULINO FORMULÁRIO COM 96 PG	UN	600,00	23,53	14.118,00



**TREVO COMERCIO E SERVIÇOS LTDA**

Rua: AV. FERRADURA, Nº 10 - BAIRRO CIDADE NOVA, DAVINÓPOLIS-MA

CEP: 65.927-000 Telefone: (99)99130-2002

CNPJ: 38.203.366/0001-30 INSC EST: 12.660.205-0

Email: trevocom.representacoes@gmail.com

Ao Órgão Prefeitura Municipal de Davinópolis. Pregão Eletrônico Nº 013/2025. Apresentamos nossa proposta de preços.

Item	Descrição	Unidade	Qty	R\$ Unitário	Valor Total
	TAMANHO 18X14CM (FECHADO) CAPA EM COUCHÊ 80KG IMPRESSÃO 4X0 CORES ACABAMENTO VINCADA MIOLO EM PAPEL AP 24KG IMPRESSÃO 4X4 CPRES ACABAMENTO COLA E GRAMPO. MODELO: FORMULÁRIO CADERNETA DA CRIANÇA MARCA/FABRICANTE: MARCA PROPRIA				
0112	FORMULÁRIO DE ACOMPANHAMENTO DEDIARREIA - ACS 100X1 VIA TAMANHO 21X30CM IMPRESSÃO 1X0 COR PAPEL AP 24KG. MODELO: FORMULÁRIO DE ACOMPANHAMENTO DEDIARREIA MARCA/FABRICANTE: MARCA PROPRIA	BL	120,00	22,48	2.697,60
0113	FORMULÁRIO DE ANAMNESE DE PSICOLOGIA CAPS FORMULÁRIO 100X1 VIA TAMANHO 21X30CM IMPRESSÃO 1X0 COR PAPEL AP 24KG. MODELO: FORMULÁRIO DE ANAMNESE DE PSICOLOGIA CAP MARCA/FABRICANTE: MARCA PROPRIA	BL	120,00	26,67	3.200,40
0114	FORMULÁRIO DE ANAMNESE DE PSICOPEDAGOGA CAPS 100X1 VIA TAMANHO 21X30CM IMPRESSÃO 1X0 COR PAPEL AP 24KG. MODELO: FORMULÁRIO DE ANAMNESE DE PSICOPEDAGOGA MARCA/FABRICANTE: MARCA PROPRIA	BL	120,00	25,52	3.062,40
0115	FORMULÁRIO DE ANAMNESE DE SERVIÇO SOCIAL CAPS 100X1 VIA TAMANHO 21X30CM IMPRESSÃO 1X0 COR PAPEL AP . MODELO: FORMULÁRIO DE ANAMNESE DE SERVIÇO SOCIAL MARCA/FABRICANTE: MARCA PROPRIA	BL	120,00	27,75	3.330,00
0116	FORMULÁRIO DE ANAMNESE ENFERMAGEM CAPS FORMULÁRIO 100X1 VIA TAMANHO 21X30CM IMPRESSÃO 1X0 COR PAPEL AP 24KG. MODELO: FORMULÁRIO DE ANAMNESE ENFERMAGEM CAPS MARCA/FABRICANTE: MARCA PROPRIA	BL	120,00	27,35	3.282,00
0117	FORMULÁRIO DE ANAMNESE MÉDICA CAPS 100X1 VIA TAMANHO 21X30CM IMPRESSÃO 1X0 COR PAPEL AP 24KG. MODELO: FORMULÁRIO DE ANAMNESE MÉDICA CAPS MARCA/FABRICANTE: MARCA PROPRIA	BL	120,00	28,38	3.405,60
0118	FORMULÁRIO DE CONTROLE DE VEÍCULOS FORMULÁRIO 100X1 VIA TAM 21X30CM IMPRESSÃO 1X0 COR PAPEL AP 24KG. MODELO: FORMULÁRIO DE CONTROLE DE VEÍCULOS FORMU MARCA/FABRICANTE: MARCA PROPRIA	BL	120,00	26,91	3.229,20
0119	FORMULÁRIO DE EVOLUÇÃO MÉDICA CAPS 100X1 VIA TAMANHO 21X30CM IMPRESSÃO 1X0 COR PAPEL AP 24KG. MODELO: FORMULÁRIO DE EVOLUÇÃO MÉDICA CAPS 1 MARCA/FABRICANTE: MARCA PROPRIA	BL	100,00	29,58	2.958,00
0120	FORMULÁRIO DE EVOLUÇÃO	BL	100,00	25,95	2.595,00

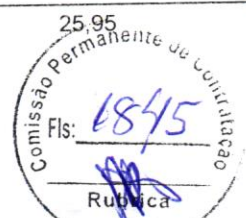

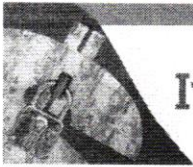

Improbidade Administrativa e Inelegibilidade

Certidão Negativa

Certifico que nesta data (03/07/2025 às 07:38) NÃO CONSTA no Cadastro Nacional de Condenações Cíveis por Ato de Improbidade Administrativa e Inelegibilidade registros de condenação com trânsito em julgado ou sanção ativa quanto ao CNPJ nº 38.203.366/0001-30.

A condenação por atos de improbidade administrativa não implica automático e necessário reconhecimento da inelegibilidade do condenado.

Para consultas sobre inelegibilidade acesse portal do TSE em <http://divulgacandcontas.tse.jus.br/>

Esta certidão é expedida gratuitamente. Sua autenticidade pode ser por meio do número de controle 6866.5D99.B819.E097 no seguinte endereço: https://www.cnj.jus.br/improbidade_adm/autenticar_certidao.php





Prefeitura de **JOÃO LISBOA**

ATESTADO DE CAPACIDADE TÉCNICA

Atestamos para os devidos fins que a empresa TREVO COMÉRCIOS E SERVIÇOS LTDA, inscrita no CNPJ sob o número 38.203.366/0001-30 estabelecida na Av. Ferradura, nº 10, Qd. 11 A, bairro Cidade Nova, Davinópolis, Maranhão, forneceu para a SECRETARIA MUNICIPAL DE SAÚDE DE JOÃO LISBOA CNPJ: 11.939.565/0001-55, os itens abaixo especificados.

ITEM	ESPECIFICAÇÃO	QUANT.
1	CAMISETA MANGA CURTA, GOLA REDONDA	80
2	CAMISA GOLA PÓLO COM BOLSO.	50
3	CALÇA Especificação com cós e zíper na frete	65
4	COLETES Coletes sem manga M e F Tecido Brim	40
5	JALECO TIPO Médico e Enfermeiros.	50
6	AVENTAL TIPO BATA	25
7	ROUPA CIRURGICA EM TECIDO BRIM	10
8	LENÇOL HOSPITALAR PARA CAMA COM ELASTICO	20
9	LENÇOL HOSPITALAR COR LISTRADO EM VERDE ÁGUA E BRANCO	20
10	CAMPOS CIRÚRGICOS SIMPLES 1,60 X 1,60	10
11	CAMPOS CIRÚRGICOS SIMPLES 1,00 X 1,00 MTS	50
12	SACOLA DE LIXO PARA CAMBIO DE CARRO, EM TNT,	200

Atestamos ainda, que tais fornecimentos satisfatórios, não existindo, em nosso registros, até a presente data, fatos que desabonem sua conduta e responsabilidade com as suas obrigações assumidas.

João Lisboa - MA, dia 26 de Outubro de 2023



Documento assinado digitalmente
CICERA RODRIGUES DE SOUSA CUNHA
Data: 26/10/2023 15:56:39 -0300
Verifique em <https://validar.it.gov.br>

Cícera Rodrigues de Sousa Cunha
Secretária Municipal de Saúde
Matrícula 004/2023

Avenida Imperatriz, 1331, Centro, João Lisboa/MA-CEP: 65.922-000
www.joaoisboa.ma.gov.br





E. GONÇALVES COMÉRCIO E SERVIÇOS
CNPJ: 38.203.366/0001-30 | INS. EST.: 12.660.205-0

✉ trevocom.representacoes@gmail.com

☎ 99 99161-1990

📍 Av. Ferradura, nº 10, Qd. 11A, Cidade Nova - Davinópolis-Ma

NOTA FISCAL PRESTAÇÃO DE SERVIÇOS SÉRIE "A"

1º Via/Cliente
2º Via/Contabilidade
3º Via/Fisco/Arquivo

0423

CNPJ:
38.203.366/0001-30
INSC. EST.
12.660.205-0

DATA LIMITE
27/01/2024

DEST./REMETENTE NATUREZA DA OPERAÇÃO INSC. CAD. MUNICIPAL INSC. EST. DATA LIMITE

NOME/RAZÃO SOCIAL: Fundo Municipal de Saúde CNPJ/CPF: 11 939 565 0001 55

ENDEREÇO: Rua 15 de novembro S/N BAIRRO/DISTRITO: Centru CEP: 65.922-000

MUNICÍPIO: João Lisboa UF: MA INSCRIÇÃO ESTADUAL DATA DA EMISSÃO: 20-10-2023

ENDEREÇO DE ENTREGA: ENDEREÇO DE COBRANÇA:

QUANT.	UNID.	DESCRIMINAÇÃO DOS SERVIÇOS	P. UNIT.	TOTAL
80	Und	Camiseta manga curta gola redonda	28,90	2.312,00
50	Und	Camisa gola polo cl bolso	41,00	2.050,00
65	Und	calça cl cor e ziper	78,90	5.128,50
40	Und	Coletes sem manga (F e M)	74,90	2.996,00
50	Und	Taleco tipo medico e enfermeiro	92,90	4.645,00
25	Und	Quental Bota em tecido 100% polister	33,90	847,50
10	Und	ROUPA Cirurgia em tecido Alum	121,50	1.215,00
20	Und	Gencial hospitalar pl cama cl elastico	93,90	1.878,00
20	Und	Gencial hospitalar cor listrado	68,90	1.378,00
10	Und	Camper cirurgias simples 1,6 x 16mts	51,90	519,00
50	Und	Camper cirurgias simples 1,00 x 100 mts	40,90	2.045,00
200	Und	pacola de lizo pl ombro de carne	6,90	1.380,00

OPERÇÃO ISENTA DO ICMS E DO IPI SUJEITA AO ISSQN

VALOR DOS SERVIÇOS RS: 26.394,00

VALOR DESTA NOTA RS: 26.394,00

R. C. LIMA CRUZ COMÉRCIO - Imperatriz/MA, Rua Sousa Lima 237 - Centro - CNPJ: 08.294.626/0001-70 - 03 BL. 301 A 0460 - AI-NF 09/2023 DE 27/01/2023 - Prefeitura Municipal de Davinópolis - MA

Recebi(emos) de **E. GONÇALVES COMÉRCIO E SERVIÇOS**, os serviços constantes desta
NOTA FISCAL PRESTAÇÃO DE SERVIÇOS - SÉRIE "A"

Davinópolis-MA de _____ de 20____ Assinatura _____

Comissão Permanente de Cultura
Fls. 18/18
R. L. Lima Cruz

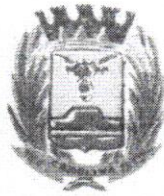

ESTADO DO MARANHÃO
PREFEITURA MUNICIPAL DE CAROLINA
Praça Alípio de Carvalho, nº 50, Centro – Carolina/MA
CEP: 65.980-000 - Carolina/MA

ATESTADO DE CAPACIDADE TÉCNICA

Atestamos para os devidos fins que a empresa **TREVO COMÉRCIOS E SERVIÇOS**, inscrita no CNPJ sob o número **38.203.366/0001-30** estabelecida na Av. Ferradura, nº 10, Qd. 11 A, bairro Cidade Nova, Davinópolis, Maranhão, forneceu para a **PREFEITURA MUNICIPAL DE CAROLINA-MA**, os itens abaixo especificados.

ITEM	DESCRIÇÃO	QTD
1	CARTAO DE APRAZAMENTO MOD 2	1500
2	CARTAO DO IDOSO MOD 2	800
3	FICHAS DE CADASTRO DA HIPERTENSO MOD 2	250
4	FICHAS DE PRENATAL MOD 2	250
5	FICHA ODONTOLOGICA MOD	200
6	LAUDO CAPS MOD 2	300

Atestamos ainda que os compromissos assumidos pela empresa foram cumpridos satisfatoriamente, nada constando em nossos arquivos que desabone a sua conduta comercial ou técnica, assim comprovando que a mesma tem a qualificação técnica.

CAROLINA-MA, dia 06 de Agosto de 2024

Documento assinado digitalmente
gov.br AMILTON FERREIRA GUIMARAES
Data: 06/12/2024 11:46:10 -0300
Verifique em <https://validar.iti.gov.br>

AMILTON FERREIRA GUIMARÃES
MEMBRO DA EQUIPE DE DA COMISSÃO PERMANENTE DE LICITAÇÃO



Recebemos de TREVO COMERCIO E SERVICOS os produtos e/ou serviços constantes da Nota Fiscal Eletrônica indicada ao lado. Emissão: 17/10/2024 Dest/Reme: MUNICIPIO DE CAROLINA - FUNDO MUNICIPAL DE SAUDE Valor Total: 42.450,00		NF-e Nº 000.001.121 Série 001
DATA DO RECEBIMENTO	IDENTIFICAÇÃO E ASSINATURA DO RECEBEDOR	

TREVO COMERCIO E SERVICOS AV FERRADURA, 10, QUADRA 11A - CIDADE NOVA - DAVINOPOLIS - MA - CEP: 65927-000 Fone: (99)9130-2002	DANFE Documento Auxiliar da Nota Fiscal Eletrônica 0 - ENTRADA 1 - SAÍDA	 1	
	Nº 000.001.121 Série 001 Folha 1/1		CHAVE DE ACESSO 2124 1038 2033 6600 0130 5500 1000 0011 2113 4376 7379
			Consulta de autenticidade no portal nacional da NF-e www.nfe.fazenda.gov.br/portal ou no site da Sefaz autorizadora

NATUREZA DA OPERAÇÃO Venda de mercadoria adquirida ou recebida de terceiros	PROTOKOLO DE AUTORIZAÇÃO DE USO 421240037072256 17/10/2024 17:09:44
INSCRIÇÃO ESTADUAL 126602050	INSCRIÇÃO ESTADUAL DO SUBSTITUTO TRIBUTARIO CNPJ / CPF 38.203.366/0001-30

DESTINATÁRIO / REMETENTE		CNPJ / CPF	DATA DA EMISSÃO
NOME / RAZÃO SOCIAL MUNICIPIO DE CAROLINA - FUNDO MUNICIPAL DE SAUDE		12.157.543/0001-04	17/10/2024
ENDEREÇO RUA BENEDITO LEITE, 57 CASA;	BAIRRO / DISTRITO CENTRO	CEP 65980-000	DATA DA SAÍDA 17/10/2024
MUNICÍPIO CAROLINA	UF MA	TELEFONE / FAX (99)3531-2332	INSCRIÇÃO ESTADUAL HORA DA SAÍDA 16:38:53

CÁLCULO DO IMPOSTO					
BASE DE CÁLCULO DO ICMS	VALOR DO ICMS	BASE DE CÁLCULO DO ICMS SUBST	VALOR DO ICMS SUBST	VALOR TOTAL DOS PRODUTOS	
0,00	0,00	0,00	0,00	42.450,00	
VALOR DO FRETE	VALOR DO SEGURO	DESCONTO	OUTRAS DESPESAS ACESSÓRIAS	VALOR DO IPI	VALOR TOTAL DA NOTA
0,00	0,00	0,00	0,00	0,00	42.450,00

TRANSPORTADOR / VOLUMES TRANSPORTADOS		FRETE POR CONTA	CÓDIGO ANTI	PLACA DO VEÍCULO	UF	CNPJ / CPF
NOME / RAZÃO SOCIAL		0 - REMETENTE				
ENDEREÇO		MUNICÍPIO			UF	INSCRIÇÃO ESTADUAL

DADOS DOS PRODUTOS / SERVIÇOS														
CÓDIGO PRODUTO	DESCRIÇÃO DO PRODUTO / SERVIÇO	NCM/SH	CSOSN / CST	CFOP	UNID	QTD	VALOR UNITARIO	VALOR DESCONTO	VALOR TOTAL	BASE DE CALC. ICMS	VALOR ICMS	VALOR IPI	ALIQ % ICMS	ALIQ % IPI
4101	CARTAO DE APRAZAMENTO MOD 2	48211000	0103	5102	UN	1.500,0	2,50	0,00	3.750,00	0,00	0,00	0,00	0,00	0,00
4102	CARTAO DO IDOSO MOD 2	48211000	0103	5102	UN	800,0	21,50	0,00	17.200,00	0,00	0,00	0,00	0,00	0,00
4103	FICHAS DE CADASTRO DA HIPERTENSO MOD 2	48211000	0103	5102	BL	250,0	21,50	0,00	5.375,00	0,00	0,00	0,00	0,00	0,00
4104	FICHAS DE PRENATAL MOD 2	48211000	0103	5102	BL	250,0	21,50	0,00	5.375,00	0,00	0,00	0,00	0,00	0,00
4105	FICHA ODONTOLOGICA MOD 2	48211000	0103	5102	BL	200,0	21,50	0,00	4.300,00	0,00	0,00	0,00	0,00	0,00
4106	LAUDO CAPS MOD 2	48211000	0103	5102	BL	300,0	21,50	0,00	6.450,00	0,00	0,00	0,00	0,00	0,00

DADOS ADICIONAIS	RESERVADO AO FISCO
INFORMAÇÕES COMPLEMENTARES Pedido gerado a partir do resultado da Licitação de Registro de Preços: 000028/23 - Ano Mod: 2023 - Modalidade: PREGAO PRESENCIAL - N Mod: 6 - Mod. Formata: 6 - MATERIAL GRAFICO 10.301.0037.2-126 - Manutenção do Fundo Municipal de Saúde 3.3.90.30.00 Material de Consumo. BANCO DO NUBANK -CONTA DIGITAL)AG BANCO. 0260 AG. 0001 CONTA: 58410743-5 -TREVO COMERCIO SERVICOS .Documento emitido por ME ou EPP optante pelo SIMPLES NACIONAL. Não gera direito a crédito fiscal de IPI.	





Prefeitura de JOÃO LISBOA

ATESTADO DE CAPACIDADE TÉCNICA

Atestamos para os devidos fins que a empresa E. GONÇALVES COMÉRCIOS E SERVIÇOS, inscrita no CNPJ sob o número 38.203.366/0001-30 estabelecida na Av. Ferradura, nº 10, Qd. 11 A, bairro Cidade Nova, Davinópolis, Maranhão, forneceu para a PREFEITURA MUNICIPAL DE JOÃO LISBOA CNPJ: 12.181.691/0001-84, os itens abaixo especificados.

ITEM	DESCRIÇÃO DOS PRODUTOS	UND	QUANT
1	BANNER 1,20X2,40M	UNIDADE	12
2	BANNERS IMPRESSÃO DIGITAL EM POLICROMIA TAMANHO 1,20X0,80M, DIVERSAS CAMPANHAS	UNIDADE	20
3	PLACAS IDENTIFICADORAS TAMANHO 15X30 NO PVC	UNIDADE	50
4	BLOCO DE ATA FORMULÁRIO TAMANHO 21X30CM IMPRESSÃO 1X1 COM PAPEL AP 24KG	BLOCO	60
5	PANFLETO FORMULÁRIO TAM 21X30CM IMPRESSÃO EM POLICROMIA 4X4 CORES PAPEL COUCHÉ PARA 15 EVENTOS	UNIDADE	15000
6	BLOCO DE PEDIDO EMERGENCIAL 100X1 VIA TAMANHO 21X30CM IMPRESSÃO 1X0 COR PAPEL AP 24KG	BLOCO	100
7	RECEITUÁRIO CONTROLE ESPECIAL - CARBONADO	BLOCO	100
8	FOLHETO INFORMATIVO TAMANHO 15X21 PAPEL COUCHÉ 4X0 CORES	UNIDADE	10000
9	BOTTONS TAMANHO 09X09CM IMPRESSÃO 1X0 PAPEL ADESIVO	UNIDADE	5000
10	GAPA DE DOSSIÊ TAMANHO 32X46CM IMPRESSÃO 1X0 COR PAPEL AP 60KG	UNIDADE	8000
11	FORMULÁRIO DO ALUNO 100X1 VIA TAMANHO 21X30CM IMPRESSÃO 1X0 COR PAPEL AP 24KG	BLOCO	100
12	FICHA DE MATRICULA 100X1 VIA TAMANHO 21X30CM IMPRESSÃO 1X0 COR PAPEL AP 24KG	BLOCO	100
13	FAIXAS 2MT	UNIDADE	40
14	VENTAROLA IMPRESSÃO 4X4 CORES PAPEL SUPREMO 256G ACABAMENTO CORTE	UNIDADE	700

Atestamos ainda, que tais fornecimentos satisfatórios, não existindo, em nosso registros, até a presente data, fatos que desabonem sua conduta e responsabilidade com as suas obrigações assumidas.

João Lisboa - MA, dia 09 de junho de 2022

REC. 12

Davison Sormani Almeida Alves

Davison Sormani Almeida Alves
Secretário Municipal de Educação

Portaria Nº 016/2021

Davison Sormani A. Alves
Secretário Mun. de Educação
João Lisboa - MA
Par. nº 016/2021

OFÍCIO EXTRAJUDICIAL

Av. Imperatriz, 1249, Centro, João Lisboa/MA
CEP: 65922-000 - Tel: (99) 3535-2228

Produt. Judiciário TJMA São
REC-IR0206941H8W3ZVXU12D83, 09/06/2022 15:14:19.
Ator: 13.17.2, Partes: DAVISON SORMANI ALMEIDA
ALVES, Rec Firma: Semelhança, Total R\$ 5,69 Emol R\$ 5,14
FERO R\$ 0,15 FADEP R\$ 0,20 FEMP R\$ 0,20 Consulte em
https://selo.tjma.jus.br



Centro, João Lisboa/MA-CEP: 65.922-000





CNPJ: 38.203.366/0001-30

✉ trevocom.representacoes@gmail.com

☎ 99 98520-6973

📍 Av. Ferradura, nº 10, Qd. 11A, Cidade Nova - Davinópolis-Ma

2ª Via/Contrato/Nota
3ª Via/Fisco/AngularCNPJ:
38.203.366/0001-30DATA LIMITE
17/02/2023

DEST./REMETENTE

NATUREZA DA OPERAÇÃO

INSC. CAD. MUNICIPAL

INSC. EST.
12.660.205-0

NOME/RAZÃO SOCIAL:

Secretaria Municipal de Educação

CNPJ/CPF:

06 077 848 0001 03

ENDEREÇO:

Rua das Bananeiras S/N

BAIRRO/DISTRITO:

Centro

CEP:

65 922 000

MUNICÍPIO:

Cidade Lusitana

UF:

MA

INSCRIÇÃO ESTADUAL

DATA DA EMISSÃO

26-09-2022

ENDEREÇO DE ENTREGA:

ENDEREÇO DE COBRANÇA:

QUANT.	UNID.	DESCRIMINAÇÃO DOS SERVIÇOS	P. UNIT.	TOTAL
30	Und	Banners 320 x 0 80 M	31,30	943,00
30	P/c	Blocos de ata formulares 21 x 30 cm	4,45	133,50
20	P/c	Blocos de ficha individual formulares	16,30	326,00
20	P/c	Blocos de resumo mensal de frequência	15,40	308,00
30	P/c	Blocos limitados p/ anotação	16,40	169,00
200	Und	capa de classe 32 x 46 cm	1,55	310,00
3	Und	cartas 2 MT	216,50	649,50
2	Und	cartas 3 MT	248,00	496,00
2	Und	cartas 4 MT	363,00	726,00
1	Und	cartas 5 MT	388,00	388,00
3500	Und	folhas com 3 dobras	0,60	2.100,00
20	P/c	folhas de despacho formulares	15,90	318,00
2000	Und	folhas impressas 35 x 21	0,99	198,00
3	P/c	formulário de controle de faltas	15,90	79,50
3	P/c	formulário recibo 100 x 1	5,20	15,60
600	Und	formulário tipo boletim 21 x 30 cm	1,55	930,00
600	Und	formulário tipo boletim 21 x 30 cm Alubro	1,18	708,00
500	Und	livro classe 22,5 x 32 cm (folha)	23,40	11.700,00
5	Und	quadro 7 00 x 300 M	388,00	1.940,00
2000	Und	panfletos formulares 21 x 30 cm	0,79	158,00
100	Und	pastas personalizadas 32 x 47	2,35	235,00
25	Und	placas de identificação 20 x 30 PVC	15,40	460,00
20	Und	placas de PVC p/ porta 0,20 x 0,20	17,10	342,00
35	P/c	placas identificadoras 15 x 30 PVC	14,00	507,00
30	P/c	premissas de matr. formulares 50 x 2	16,90	507,00
100	Und	quadro impresso 4 x 4	2,35	235,00

VALOR DOS SERVIÇOS RS

28 614,10

OPERAÇÃO ISENTA DO ICMS E DO IPI
SUJEITA AO ISSQN

VALOR DESTA NOTA RS

28 614,10

R. C. LIMA CRUZ COMÉRCIO - Imperatriz/MA, Rua Souza Lima 237 - Centro - CNPJ: 03.294.526/0001-70 - 03 BL. 0151 A 0300 - AI-NF 14/2022 DE 17/02/2022 - Prefeitura Municipal de Davinópolis - MA

Recebi(amos) de E. GONÇALVES COMÉRCIO E SERVIÇOS, os serviços constantes desta
NOTA FISCAL PRESTAÇÃO DE SERVIÇOS - SÉRIE "A"

Davinópolis-MA

de

20

Assinatura





E. GONÇALVES COMÉRCIO E SERVIÇOS
CNPJ: 38.203.366/0001-30 | INSC. EST: 12.660.205-0

✉ trevocom.representacoes@gmail.com

☎ 998520-6973

Av. Ferradura, nº 10, Qd. 11A, Cidade Nova - Davinópolis-Ma

NOTA FISCAL PRESTAÇÃO DE SERVIÇOS SÉRIE "A"

1ª Via/Cliente

2ª Via/Contabilidade

3ª Via/Fisco/Arquivo

0184

CNPJ:
38.203.366/0001-30

DATA LIMITE
17/02/2023

DEST./REMETENTE

NATUREZA DA OPERAÇÃO

INSC. CAD. MUNICIPAL

INSC. EST
12.660.205-0

NOME/RAZÃO SOCIAL:

Secretaria Municipal de Saúde

CNPJ/CPF:
11.939.565.0001.55

ENDEREÇO:

Rua 15 de Novembro, nº 511

BAIRRO/DISTRITO:

Centro

CEP:

65.902-000

MUNICÍPIO:

Ipau Assoboa

UF:

MA

INSCRIÇÃO ESTADUAL

DATA DA EMISSÃO

16.05.2022

ENDEREÇO DE ENTREGA:

ENDEREÇO DE COBRANÇA:

QUANT.	UNID.	DESCRIÇÃO DOS SERVIÇOS	P. UNIT.	TOTAL
8	Und	Banner 1,20x2,40	17300	1.384,00
8	Und	Banner 1,20x0,80M	9430	754,40
20	Ble	Educação de enfermagem form. 100x1	15,50	310,00
5	Und	Faixas 2MT	2650	1082,50
3	Und	Faixas 4MT	36300	1089,00
50	Und	Ficha de atend. Obstétrica 21x30	1620	815,00
2000	Und	Adesivos CI 2 dobras - F8	130	5.400,00
1000	Und	Adesivos CI 3 dobras - F8	180	1.800,00
10	Ble	Folha de despacho form. 100x1 Via	35,40	354,00
2000	Und	Folheto informativo 15x21	099	1980,00
30	Ble	Form. amolacao e Educacao de enfermeiros	1630	489,00
30	Ble	Form. amolacao e Educacao de enfermeiros	5810	3620,00
800	Und	Formulário Caderneta da Criança (F)	1590	318,00
20	Ble	Protocolo PI solicitacao de autorizacao	18,10	905,00
500	Und	Formulário Caderneta da Criança 1 M1	3880	776,00
2	Und	Outdoor 7,00x3,00 M	079	79,00
1000	Und	Folheto form. 21x30cm	127	381,00
300	Und	Dir. natal de alto para ficha	1630	249,00
15	Ble	Protocolos da família form. 100x1	1540	231,00
15	Ble	Protocolos de admissoes hospitalares (PUS)	1540	231,00
200	Und	Requisitos de exame clínico para	135	270,00
		leito do litro		

VALOR DOS SERVIÇOS R\$

30.950,90

OPERAÇÃO ISENTA DO ICMS E DO IPI
SUJEITA AO ISSQN

VALOR DESTA NOTA R\$

30.950,90

R. C. LIMA CRUZ COMÉRCIO - Imperatriz/MA, Rua Sousa Lima 237 - Centro - CNPJ: 08.294.526/0001-70 - 03 BL 0161 A 0300 - AI-Nº 14/2022 DE 17/02/2022 - Prefeitura Municipal de Davinópolis - MA

Recebi(emos) de E. GONÇALVES COMÉRCIO E SERVIÇOS, os serviços constantes desta
NOTA FISCAL PRESTAÇÃO DE SERVIÇOS - SÉRIE "A"

Davinópolis-MA

de

20

Assinatura





E. GONÇALVES COMÉRCIO E SERVIÇOS
CNPJ: 38.203.366/0001-30 | INSC. EST.: 12.660.205-0

trevo.com.representacoes@gmail.com

99 98520-6973

Av. Ferradura, nº 10, Qd. 11A, Cidade Nova - Davinópolis - MA

NOTA FISCAL PRESTAÇÃO DE SERVIÇOS SÉRIE "A"

1ª Via/Cliente
2ª Via/Contabilidade
3ª Via/Fisco/Arquivo

0169

CNPJ: 38.203.366/0001-30

DATA LIMITE
17/02/2023

DEST./REMETENTE

NATUREZA DA OPERAÇÃO

INSC. CAD. MUNICIPAL

INSC. EST.
12.660.205-0

NOME/RAZÃO SOCIAL:

Secretaria Municipal de Saúde

CNPJ/CPF:

11.939.565.0001-55

ENDEREÇO:

Rua 15 de Novembro S/N

BAIRRO/DISTRITO:

Centro

CEP:

65.922.000

MUNICÍPIO:

Itaó - Maranhão

UF:

MA

INSCRIÇÃO ESTADUAL

DATA DA EMISSÃO

09.05.2023

ENDEREÇO DE ENTREGA:

ENDEREÇO DE COBRANÇA:

QUANT.	UNID.	DESCRIÇÃO DOS SERVIÇOS	P. UNIT.	TOTAL
10	unid	Barbo	17,30	173,00
25	unid	Placa de Ato 20x30cm	13,35	333,75
50	unid	Placa ficha em alumínio 20x42cm	16,30	815,00
10	unid	Artes 2m	21,50	215,00
100	unid	Luminários para arborização	16,90	1690,00
2000	unid	Botões 09x09cm	1,70	3400,00
25	unid	Ficha acompanhamento de jante	15,90	397,50
50	unid	Ficha de 100 unidades de energia	16,30	815,00
100	unid	Form. Lateral da Canteira (F)	18,10	1810,00
100	unid	Form. Lateral da Canteira (M)	18,10	1810,00

VALOR DOS SERVIÇOS R\$

14.966,25

OPERAÇÃO ISENTA DO ICMS E DO IPI
SUJEITA AO ISSQN

VALOR DESTA NOTA R\$

14.966,25

R. C. LIMA CRUZ COMÉRCIO - Imperatriz/MA, Rua Sousa Lima 237 - Centro - CNPJ: 68.294.826/0001-70 - 03 BL. 0161 A 0300 - AI-NF-14/2022 DE 17/02/2022 - Prefeitura Municipal de Davinópolis - MA

Recebi(mos) de E. GONÇALVES COMÉRCIO E SERVIÇOS, os serviços constantes desta
NOTA FISCAL PRESTAÇÃO DE SERVIÇOS - SÉRIE "A"

Davinópolis-MA

de

20

Assinatura





E. GONÇALVES COMÉRCIO E SERVIÇOS
CNPJ: 38.203.366/0001-30 | INS. EST. 12.660.205-0

✉ trevocom.representacoes@gmail.com

☎ 9998520-6973

Av. Ferradura, nº 10, Cód. 11A, Cidade Nova - Davinópolis-Ma

NOTA FISCAL PRESTAÇÃO DE SERVIÇOS SÉRIE "A"

1º Via/Cliente
2º Via/Contabilidade
3º Via/Fisco/Arquivo

0183

CNPJ:
38.203.366/0001-30
INS. EST.
12.660.205-0

DATA LIMITE
17/02/2023

DEST./REMETENTE	NATUREZA DA OPERAÇÃO	INSC. CAD. MUNICIPAL	INS. EST. 12.660.205-0
-----------------	----------------------	----------------------	---------------------------

NOME/RAZÃO SOCIAL: Secretaria Municipal de Educação CNPJ/CPF: 06.077.848.0001-08

ENDEREÇO: Rua das Loureiras, S/N BAIRRO/DISTRITO: Centru CEP: 65922-000

MUNICÍPIO: João Lisboa UF: MA INSCRIÇÃO ESTADUAL: DATA DA EMISSÃO: 16.05.2022

ENDEREÇO DE ENTREGA: ENDEREÇO DE COBRANÇA:

QUANT.	UNID.	DESCRIMINAÇÃO DOS SERVIÇOS	P. UNIT.	TOTAL
5	Und	Banner 1x2x0,90M diversos tamanhos	94,30	471,50
10	Und	Bloco de ficha individual 20x42 cm	16,30	163,00
15	Bloc	Bloco de resumo mensal de frequência 20mm. 21x30cm	15,90	238,50
30	Bloc	Bloco timbrados p/ anotação	16,90	507,00
500	Und	capa de nome 32x46cm	1,85	925,00
2	Und	Faixas 3 MT	248,00	496,00
2	Und	Faixas 4 MT	363,00	726,00
1000	Und	Folhetos inform. 15x21	0,99	990,00
150	Und	Formulário tipo Boletim 21x30cm	1,55	232,50
100	Und	Formulário tipo Boletim 21x30cm	1,18	118,00
100	Und	Carta personalizada 32x47 dobrada	2,85	285,00
15	Und	Placa de identificação 20x30 pic	18,40	276,00

OPERÇÃO ISENTA DO ICMS E DO IPI SUJEITA AO ISSQN	VALOR DOS SERVIÇOS R\$	5.428,50
	VALOR DESTA NOTA R\$	5.428,50

R. C. LIMA CRUZ COMÉRCIO - Imperatriz/MA, Rua Sousa Lima 237 - Centro - CNPJ: 08.294.626/0001-70 - 03 BL. 0151 A 0300 - AI-Nº 14/2022 DE 17/02/2022 - Prefeitura Municipal de Davinópolis - MA

Recebemos de E. GONÇALVES COMÉRCIO E SERVIÇOS, os serviços constantes desta
NOTA FISCAL PRESTAÇÃO DE SERVIÇOS - SÉRIE "A"

Davinópolis-MA de _____ de 20____ Assinatura





COMÉRCIO & REPRESENTAÇÕES

Av. Ferradura, nº 10, Qd. 11A, Cidade Nova - Davinópolis-MA

E. GONÇALVES COMÉRCIO E SERVIÇOS
CNPJ: 38.203.366/0001-30 | INSC. EST.: 12.660.205-0

trevo.com.representacoes@gmail.com

9998520-6973

NOTA FISCAL PRESTAÇÃO DE SERVIÇOS SÉRIE "A"

1ª Via/Cliente
2ª Via/Contabilidade
3ª Via/Fisco/Arquivo

0172

CNPJ: 38.203.366/0001-30

DATA LIMITE
17/02/2023

DEST./REMETENTE

NATUREZA DA OPERAÇÃO

INSC. CAD. MUNICIPAL

INSC. EST.

12.660.205-0

NOME/RAZÃO SOCIAL:

Secretaria Municipal de Saúde

CNPJ/CPF: 11.939.565.000/155

ENDEREÇO:

Rua 15. novembro S/N Centro

MUNICÍPIO:

João Lisboa

UF:

MA

INSCRIÇÃO ESTADUAL

65922000

DATA DA EMISSÃO

09.05.2022

ENDEREÇO DE ENTREGA:

ENDEREÇO DE COBRANÇA:

QUANT.	UNID.	DESCRIMINAÇÃO DOS SERVIÇOS	P. UNIT.	TOTAL
50	Und	Forn. ficha de solicitação de exames	1560	780,00
20	B/c	Forn. termo de intimação 50x2	1580	316,00
30	B/c	Imposto p/ solicitação / autorização	1590	795,00
3	Und	Cartões 700x300 m	388	1.164,00
25	B/c	Requisição mat. forn. 50x2	1690	422,50
25	B/c	Requisição controle especial	19,00	475,00
5	Und	Faixas 3 MT	24800	1.240,00
3	Und	Faixas 5 MT	38800	1.164,00

VALOR DOS SERVIÇOS R\$

6.356,50

OPERAÇÃO ISENTA DO ICMS E DO IPI
SUJEITA AO ISSQN

VALOR DESTA NOTA R\$

6.356,50

R. C. LIMA CRUZ COMÉRCIO - Imperatriz/MA, Rua Sousa Lima 237 - Centro - CNPJ: 08.294.626/0001-79 - 03 BL. 0161 A 0309 - Al. Nº 14/2022 DE 17/02/2022 - Prefeitura Municipal de Davinópolis - MA

Recebi(emos) de E. GONÇALVES COMÉRCIO E SERVIÇOS, os serviços constantes desta
NOTA FISCAL PRESTAÇÃO DE SERVIÇOS - SÉRIE "A"

Davinópolis-MA

de

20

Assinatura





TREVO COMÉRCIO E SERVIÇOS LTDA.

CNPJ: 38.203.366/0001-30 | INSC. EST.: 12.660.205-0

☎ 99 99161-1990 ✉ trevocom.representacoes@gmail.com

📍 Av. Ferradura, nº 10, Qd. 11A, Cidade Nova
CEP 65927-000 - Davinópolis - MA

DECLARA para fins de participação na licitação acima citada, que cumpre o disposto no inciso XXXIII do art. 7º da Constituição Federal, que a empresa não possui menores de dezoito anos em condições de trabalho noturno, perigoso ou insalubre a e de qualquer trabalho a menores de dezesseis anos, salvo na condição de aprendiz, a partir de quatorze anos, de acordo com o inciso VI do art. 68º da Lei nº 14.133, de 1 de abril de 2021.

DECLARAÇÃO DE SUJEIÇÃO ÀS CONDIÇÕES ESTABELECIDAS NO EDITAL E INEXISTÊNCIA DE FATOS SUPERVENIENTES IMPEDITIVOS DA HABILITAÇÃO:

DECLARA expressamente que se sujeita às condições estabelecidas no edital acima citado e que acatará integralmente qualquer decisão que venha a ser tomada pelo licitador quanto à qualificação apenas das proponentes que tenham atendido às condições estabelecidas no edital e que demonstrem integral capacidade de executar o fornecimento do bem previsto. Declara, ainda, para todos os fins de direito, a inexistência de fatos supervenientes impeditivos da habilitação ou que comprometa a idoneidade do proponente.

DECLARAÇÃO DE AUSÊNCIA DE VÍNCULO:

DECLARA sob as penas da Lei, em observância a vedação prevista no art. 20, inciso XII, da Lei nº 12.465/2011, que o empresário, sócio, dirigente e/ou responsável técnico não é(são) servidor(es) público(s) da PREFEITURA MUNICIPAL a qual está realizando a licitação em epígrafe.

DECLARAÇÃO DE IDONEIDADE:

DECLARA para fins de participação na licitação acima citada, não ter recebido do Município a qual realizará a licitação acima, ou de qualquer outra entidade da Administração direta ou indireta em âmbito Federal, Estadual e Municipal, SUSPENSÃO TEMPORÁRIA de participação em licitação e ou impedimento de contratar com a Administração Pública, assim como não ter recebido DECLARAÇÃO DE INIDONEIDADE para licitar ou contratar com a Administração Federal, Estadual e Municipal.

DECLARAÇÃO DE CONCORDÂNCIA AOS TERMOS DO EDITAL E ANEXOS:

DECLARA que estou ciente e concordo com as condições contidas no edital e seus anexos, bem como de que cumpre plenamente os requisitos de habilitação definidos no edital;

DECLARAÇÃO DE QUE NÃO EMPREGA MENOR:

DECLARA para fins do disposto no inciso VI do art. 68, da Lei nº 14.133/21, que não emprego menor de 18 (dezoito) anos em trabalho noturno, perigoso ou insalubre e





TREVO COMÉRCIO E SERVIÇOS LTDA.

CNPJ: 38.203.366/0001-30 | INSC. EST.: 12.660.205-0

☎ 99 99161-1990 ✉ trevocom.representacoes@gmail.com

📍 Av. Ferradura, nº 10, Qd. 11A, Cidade Nova
CEP 65927-000 - Davinópolis - MA

não emprego menor de 16 (dezesesseis) anos, salvo menor, a partir dos 14 (quatorze) anos, na condição de aprendiz, nos termos do inciso XXXIII, do art. 7º, da Constituição Federal/88;

DECLARAÇÃO DE CONCORDÂNCIA AOS TERMOS E CONDIÇÕES DO LOCAL:

DECLARA que está ciente do edital e concordo com as condições locais para o cumprimento das obrigações objeto da licitação, conforme o art. 67, inciso VI, da Lei Federal nº 14.133/21;

DECLARAÇÃO DE RESERVA DE CARGOS PARA PESSOAS COM DEFICIÊNCIA:

DECLARA que cumpre as exigências de reserva de cargos para pessoa com deficiência e para reabilitado da Previdência Social, previstas em lei e em outras normas específicas, conforme art. 63, inciso IV, da Lei Federal nº 14.133/21;

DECLARAÇÃO DE QUE ATENDE AOS REQUISITOS DE HABILITAÇÃO:

DECLARA que atende aos requisitos de habilitação, conforme disposto no art. 63, inciso I, da Lei Federal nº 14.133/21;

DECLARAÇÃO DE QUE A PROPOSTA ESTÁ EM CONFORMIDADE AO EDITAL:

DECLARO que a proposta apresentada para esta licitação está em conformidade com as exigências do instrumento convocatório e me responsabilizo pela veracidade e autenticidade dos documentos apresentados. **Declaramos**, ainda, estar ciente das sanções que poderão ser impostas, conforme disposto no respectivo edital e na Lei nº 14.133/2021, na hipótese de falsidade da presente declaração.

DECLARAÇÃO DE FORNECIMENTO DE ITENS DO PRODUTOS EM QUALIDADE:

DECLARA que os itens serão de primeira qualidade, caso a nossa proposta seja aceita comprometemo-nos a fornecer os itens no prazo, local e condições previstos no edital, contados a partir do recebimento da respectiva nota de empenho. Concordamos também em manter a validade desta proposta por um período não inferior a 60 (sessenta) dias, a contar se sua apresentação. Até o recebimento da nota de empenho e/ou outro documento correspondente, esta proposta constituirá um compromisso de nossa parte, observada as condições do Edital.

DECLARAÇÃO DE QUE TODOS OS CUSTOS ESTÃO INCLUIDO NA PROPOSTA:





TREVO COMÉRCIO E SERVIÇOS LTDA.

CNPJ: 38.203.366/0001-30 | INSC. EST.: 12.660.205-0

☎ 99 99161-1990 ✉ trevocom.representacoes@gmail.com

📍 Av. Ferradura, nº 10, Qd. 11A, Cidade Nova
CEP 65927-000 - Davinópolis - MA

DECLARA que nos preços propostos, encontram-se incluídos todos os materiais, mão de obra, fretes, tributos, encargos sociais e quaisquer outros ônus que porventura possam recair sobre a prestação de serviços do objeto da presente licitação.

DECLARAÇÃO DE CIENTE DAS CONDIÇÕES CONTIDAS NO EDITAL:

DECLARA que examinamos, conhecemos e nos submetemos às condições contidas no Edital, retro mencionado, bem como verificamos todas as especificações nele exaradas, não havendo qualquer discrepância nas informações e/ou documentos que dela fazem parte. Declara ainda, que estamos cientes de todas as condições que possam, de qualquer forma, influir nos custos, assumindo total responsabilidade por erros ou omissões existentes nesta proposta, bem como qualquer despesa relativa à realização integral do seu objeto.

DECLARAÇÃO DE PERCENTUAL MÍNIMO DE 5% DE PESSOAS COM DEFICIÊNCIA:

DECLARA que possuímos em nosso quadro de empregados um percentual mínimo de 5% de pessoas com deficiência, de acordo com o disposto no art. 28, §6º da Constituição Estadual (EC nº 42/2008 publicada em 11.06.2008).

DECLARAÇÃO DE QUE A LICITANTE OBRIGA-SE A GARANTIR:

DECLARA que obriga-se a garantir que o objeto desta licitação, serão fornecidos de acordo com as especificações definidas na proposta e no termo de Referência, respeitando as condições estabelecidas no Edital e seus anexos.

DECLARAÇÃO FIDELIDADE E VERACIDADE DE DOCUMENTOS APRESENTADOS:

DECLARA para fins de direito, sob as penas do art. 299 do Código Penal Brasileiro, que as informações e os documentos apresentados são verdadeiros e autênticos.

DECLARAÇÃO DE RESPONSÁVEL PARA ASSINATURA DA ATA DE REGISTRO DE PREÇO/CONTRATO:

DECLARA para os devidos fins de participação no Pregão Eletrônico que assinarei a ata de registro de preço/contrato.

DECLARAÇÃO DE ELABORAÇÃO INDEPENDENTE DE PROPOSTA:

a) a proposta apresentada para participar do Pregão Eletrônico, foi elaborada de maneira independente (pelo licitante), e o conteúdo da proposta não foi, no todo ou





TREVO COMÉRCIO E SERVIÇOS LTDA.

CNPJ: 38.203.366/0001-30 | INSC. EST.: 12.660.205-0

☎ 99 99161-1990 ✉ trevocom.representacoes@gmail.com

📍 Av. Ferradura, nº 10, Qd. 11A, Cidade Nova
CEP 65927-000 - Davinópolis - MA

em parte, direta ou indiretamente, informado, discutido ou recebido de qualquer outro participante potencial ou de fato do Pregão Eletrônico, por qualquer meio ou por qualquer pessoa;

b) a intenção de apresentar a proposta elaborada para participar do Pregão Eletrônico não foi informada, discutida ou recebida de qualquer outro participante potencial ou de fato do Pregão Eletrônico.

c) que não tentou, por qualquer meio ou por qualquer pessoa, influir na decisão de qualquer outro participante potencial ou de fato do Pregão Eletrônico quanto a participar ou não da referida licitação;

d) que o conteúdo da proposta apresentada para participar do Pregão Eletrônico não será, no todo ou em parte, direta ou indiretamente, comunicado ou discutido com qualquer outro participante potencial ou de fato do Pregão Eletrônico antes da adjudicação do objeto da referida licitação;

e) que o conteúdo da proposta apresentada para participar do Pregão Eletrônico não foi, no todo ou em parte, direta ou indiretamente, informado, discutido ou recebido de qualquer integrante do município de capitão poço - pa, antes da abertura oficial das propostas; e

f) que está plenamente ciente do teor e da extensão desta declaração e que detém plenos poderes e informações para firmá-la.

DECLARAÇÃO FATURAMENTO – ME/EPP

DECLARA, sob as penas da Lei, que não ultrapassou o limite de faturamento e cumpro os requisitos estabelecidos no Art. 3º da Lei Complementar nº 123, de 14 de dezembro de 2006, sendo apto a usufruir do tratamento favorecido estabelecido nos artigos 42 ao 49 da referida Lei Complementar.

E por ser esta a expressão da verdade, firmo o presente.

TREVO COMERCIO E
SERVICOS
LTDA:38203366000130

Assinado de forma
digital por TREVO
COMERCIO E SERVICOS
LTDA:38203366000130

TREVO COMÉRCIO E SERVIÇOS LTDA

CNPJ nº 38.203.366/0001-30

José Ribamar Torres Silva
Representante Legal





TRIBUNAL DE CONTAS DA UNIÃO

Consulta Consolidada de Pessoa Jurídica

Este relatório tem por objetivo apresentar os resultados consolidados de consultas eletrônicas realizadas diretamente nos bancos de dados dos respectivos cadastros. A responsabilidade pela veracidade do resultado da consulta é do Órgão gestor de cada cadastro consultado. A informação relativa à razão social da Pessoa Jurídica é extraída do Cadastro Nacional da Pessoa Jurídica, mantido pela Receita Federal do Brasil.

Consulta realizada em: 03/07/2025 07:41:32

Informações da Pessoa Jurídica:

Razão Social: **TREVO COMERCIO E SERVICOS LTDA**
CNPJ: **38.203.366/0001-30**

Resultados da Consulta Eletrônica:

Órgão Gestor: **TCU**
Cadastro: **Licitantes Inidôneos**
Resultado da consulta: **Nada Consta**

Para acessar a certidão original no portal do órgão gestor, clique [AQUI](#).

Órgão Gestor: **CNJ**
Cadastro: **CNIA - Cadastro Nacional de Condenações Cíveis por Ato de Improbidade Administrativa e Inelegibilidade**
Resultado da consulta: **Nada Consta**

Para acessar a certidão original no portal do órgão gestor, clique [AQUI](#).

Órgão Gestor: **Portal da Transparência**
Cadastro: **Cadastro Nacional de Empresas Inidôneas e Suspensas**
Resultado da consulta: **Constam Registros**
Suspensão (31/01/2026) - Prefeitura Municipal de Augustinópolis - TO

Para acessar a certidão original no portal do órgão gestor, clique [AQUI](#).

Órgão Gestor: **Portal da Transparência**
Cadastro: **CNEP - Cadastro Nacional de Empresas Punidas**
Resultado da consulta: **Nada Consta**

Para acessar a certidão original no portal do órgão gestor, clique [AQUI](#).

Obs: A consulta consolidada de pessoa jurídica visa atender aos princípios de simplificação e racionalização de serviços públicos digitais. Fundamento legal: Lei nº 12.965, de 23 de abril de 2014, Lei nº 13.460, de 26 de junho de 2017, Lei nº 13.726, de 8 de outubro de 2018, Decreto nº 8.638 de 15, de janeiro de 2016.



Sanção Aplicada

Painel Gráfico

Data da consulta: 03/07/2025 21:05:56

Data da última atualização: 07/2025 (Sistema Integrado de Registro do CEIS/CNEP - CEIS) , 07/2025 (Sistema Integrado de Registro do CEIS/CNEP - Acordos de Leniência) , 07/2025 (Sistema Integrado de Registro do CEIS/CNEP - CNEP) , 07/2025 (Sistema Integrado de Administração Financeira do Governo Federal (SIAFI) - CEPIM) , 07/2025 (Diário Oficial da União - CEAF)

EMPRESA OU PESSOA SANCIONADA

Cadastro da Receita

TREVO COMERCIO E SERVICOS LTDA -
38.203.366/0001-30
CLIQUE AQUI PARA SABER MAIS SOBRE ESSA EMPRESA

Nome informado pelo
Órgão sancionador
E. GONÇALVES
COMÉRCIO E
SERVIÇOS - ME

Nome Fantasia
TREVO COMERCIO E
SERVICOS

DETALHAMENTO DA SANÇÃO

Cadastro
CEIS

Categoria da sanção
SUSPENSÃO

Data de início da
sanção
31/01/2024

Data de fim da sanção
31/01/2026

Data de publicação da
sanção
01/02/2024

Publicação
DIÁRIO OFICIAL DO
MUNICÍPIO SEÇÃO
744 PAGINA 2

Detalhamento do
meio de publicação

Data do trânsito em
julgado
**

Número do processo
005/2023

Número do contrato
010/2023

Abrangência da
sanção
NO ÓRGÃO
SANCIONADOR

Observações

Origem da
Informação
PREFEITURA
MUNICIPAL DE
AUGUSTINÓPOLIS -
TO

Data da Origem da
Informação
02/02/2024

** Informação não disponível, favor verificar junto ao órgão sancionador



ÓRGÃO SANCIONADOR

Nome	Complemento do órgão sancionador	UF do órgão sancionador
PREFEITURA MUNICIPAL DE AUGUSTINÓPOLIS - TO		TO

Fundamento legal

LEI 8666 - ART. 87, II E III - ART. 87. PELA INEXECUÇÃO TOTAL OU PARCIAL DO CONTRATO A ADMINISTRAÇÃO PODERÁ, GARANTIDA A PRÉVIA DEFESA, APLICAR AO CONTRATADO AS SEGUINTE SANÇÕES:II - MULTA, NA FORMA PREVISTA NO INSTRUMENTO CONVOCATÓRIO OU NO CONTRATO;III - SUSPENSÃO TEMPORÁRIA DE PARTICIPAÇÃO EM LICITAÇÃO E IMPEDIMENTO DE CONTRATAR COM A ADMINISTRAÇÃO, POR PRAZO NÃO SUPERIOR A 2 (DOIS) ANOS;

ATENÇÃO

Este cadastro visa dar publicidade às sanções administrativas aplicadas contra licitantes e fornecedores. As informações aqui veiculadas são de inteira responsabilidade das entidades que as prestaram, não podendo a União ser responsabilizada pela veracidade e/ou autenticidade de tais informações nem pelos eventuais danos diretos ou indiretos que delas resultem causados a terceiros.



SERVIÇO: 03 GRUPO TENSÃO: R TIPO DE TENSÃO: TENSÃO MONOFÁSICA 220V - F1
 CLASSIFICAÇÃO: Comerc. - Outros Serviços e Atividades SUBCLASSE: COMÉRCIO ATACADISTA DE ARTIGOS DO VESTUÁRIO E ACESSÓRIOS
 TIPO DE FONECIMENTO: trifásico
 INSTALAÇÃO: 200065126
 UL/SEQ: 06250001-540

E GONCALVES COMERCIO E SERVICOS
 R. FERRADURA 10 CIDADE NOVA CIDADE NOVARINA VITORIA CI
 P: 65927-000 DAVITROPOLIS - MA
 CNPJ: ** . *** . 3067000* **

Conta Contrato
 30115437433
 Parcela de Negócio
1000800930
 Vencimento
11/07/2025

Conta mês
06/2025
 Total a pagar
R\$ 2.841,77

NOTA FISCAL N. 121310481 - SEITE 000
 DATA EMISSÃO: 03/06/2025
 Consulte pela chave de acesso em:
<https://dfeportal.com.br/gov.br/dfe3e/consulta>
 chave de acesso:
 212508627273000183000012131048106459114
 EMISSAO EM CONTINGENCIA
 Pendente de autorização

* DEBITOS: 04/2025 R\$2.806,17 - Parcelas Band. Tarifa: Anistia: 02/05 - 31/05 Semelhante: 01/06 - 03/06 - Bandeira Tarifaria Vermelha Patrim: 1 dia/25 (valor adicional de R\$ 4,46) a cada 100 kWh.

Datas das Leituras	Leitura Anterior	Leitura Atual	Nº de Dias	Próxima Leitura
	02/05/2025	03/06/2025	32	03/07/2025

Item de Fatura	Quant.	Preço unit. cf trib.	Tarifa unit. (R\$)	115% CDFIAB	105% Valor (R\$)
Consumo (kWh)	2.504	0,951398	0,710810	131,64	578,97
Adicional Bandeira			5,16	18,72	59,65
Adicional Bandeira			0,78	3,16	14,61

Item Financeiro

Cap-Fluxo Pub-Prat Munic	186,86
Multa	55,27
Correção Monetária	13,52
Juros	30,40

Consumo (kWh)	Nº DAS FAT	Tributos		
		Base de Cálculo (R\$)	Alíquota(%)	Valor (R\$)
2.504		107%	2,51%	23,0060
		PIS		1,2276
		COFINS		5,0591
		0281357611058184776401115774DFR		

Medidor	Grandezas	Posos horários	Leitura Anterior	Leitura Atual	Const. Medidor	Consumo
57030304833	Consumo	Ativo Total	28.000	30.504	1,00	2.504

Fator de Poluição	Perdas no Ramal	Resolução ANEEL	Aprovação	Nº do Programa Social

Reaviso de Vencimento

Ata a emissão desta fatura sua identificação o pagamento dos débitos a seguir, não pago até 15/06/2025 implicará na suspensão do fornecimento de energia, conforme Art. 256 REL 1000/21 ANEEL e medidas de controle medidas de cobrança. Havendo suspensão do fornecimento será cobrado o custo de disponibilização nas faturas seguintes e após 2 ciclos de faturamento da suspensão, poderá ser encerrado o contrato. Para religação será cobrada a taxa e estará condicionada a quitação das faturas, caso informações para o cliente.

DEBITOS
 04/2025 2606,12





**ENDEREÇO:
AVENIDA FERRADURA, Nº 10
BAIRRO CIDADE NOVA,
DAVINÓPOLIS-MA**



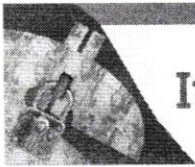

Improbidade Administrativa e Inelegibilidade

Certidão Negativa

Certifico que nesta data (03/07/2025 às 11:19) NÃO CONSTA no Cadastro Nacional de Condenações Cíveis por Ato de Improbidade Administrativa e Inelegibilidade registros de condenação com trânsito em julgado ou sanção ativa quanto ao CPF nº 786.852.303-49.

A condenação por atos de improbidade administrativa não implica automático e necessário reconhecimento da inelegibilidade do condenado.

Para consultas sobre inelegibilidade acesse portal do TSE em <http://divulgacandcontas.tse.jus.br/>

Esta certidão é expedida gratuitamente. Sua autenticidade pode ser por meio do número de controle 6866.9177.D024.9375 no seguinte endereço: https://www.cnj.jus.br/improbidade_adm/autenticar_certidao.php



REPÚBLICA FEDERATIVA DO BRASIL
MINISTÉRIO DA INFRAESTRUTURA
DEPARTAMENTO NACIONAL DE TRÂNSITO
CARTEIRA NACIONAL DE HABILITAÇÃO

VALIDA EM TODO O TERITÓRIO NACIONAL
2368857031

NOME
CLAUDENIR LUCENA MOTA

DOC. IDENTIDADE/ÓRG EMISSOR/UF
00759601 - CRC - MA

CPF
471.600.553-49

DATA NASCIMENTO
01/09/1975

FILIAÇÃO
ANTÔNIO MILTON MOTA
GERUSA LUCENA MOTA

PERMISSÃO
ACC
CAT. HAB.
A/B

Nº REGISTRO
04069433780

VALIDADE
29/04/2032

HABILITAÇÃO
03704/2007

OBSERVAÇÕES

SERPRO

ASSINATURA DO PORTADOR

LOCAL
SAO LUIS, MA

DATA EMISSÃO
30/04/2022

ASSINADO DIGITALMENTE
DEPARTAMENTO ESTADUAL DE TRÂNSITO

89886529757
MA047185270

MARANHÃO

DENATRAN CONTRAN

QR-CODE



Documento assinado com certificado digital em conformidade com a Medida Provisória nº 2200-2/2001. Sua validade poderá ser confirmada por meio do programa Assinador Serpro.

As orientações para instalar o Assinador Serpro e realizar a validação do documento digital estão disponíveis em: <https://www.serpro.gov.br/assinador-digital>.

SERPRO/SENATRAN





CONSELHO REGIONAL DE CONTABILIDADE DO ESTADO DO MARANHÃO
CERTIDÃO DE HABILITAÇÃO PROFISSIONAL

O CONSELHO REGIONAL DE CONTABILIDADE DO ESTADO DO MARANHÃO certifica que o(a) profissional identificado(a) no presente documento encontra-se habilitado para o exercício da profissão contábil.

IDENTIFICAÇÃO DO REGISTRO

NOME..... : CLAUDENIR LUCENA MOTA
REGISTRO..... : MA-007596/O-1
CATEGORIA..... : TÉCNICO EM CONTABILIDADE
CPF..... : ***.600.553-**

A falsificação deste documento constitui-se em crime previsto no Código Penal Brasileiro, sujeitando o autor à respectiva ação penal.

Emissão: MARANHÃO, 04/07/2025 as 12:50:00.
Válido até: 02/10/2025.
Código de Controle: 940426.

Para verificar a autenticidade deste documento consulte o site do CRCMA.





CONSELHO REGIONAL DE CONTABILIDADE
DO MARANHÃO

**CONSELHO REGIONAL DE CONTABILIDADE DO ESTADO DO MARANHÃO
CERTIDÃO POSITIVA COM EFEITO NEGATIVO DE DÉBITOS**

O **CONSELHO REGIONAL DE CONTABILIDADE DO ESTADO DO MARANHÃO** certifica que o(a) profissional identificado(a) no presente documento encontra-se em dia com seus débitos perante o CRC.

IDENTIFICAÇÃO DO REGISTRO

NOME..... : CLAUDENIR LUCENA MOTA
REGISTRO..... : MA-007596/O-1
CATEGORIA..... : TÉCNICO EM CONTABILIDADE
CPF..... : ***.600.553-**

A presente CERTIDÃO não quita nem invalida quaisquer débitos ou infrações que posteriormente, venham a ser apurados pelo CRCMA contra o referido registro.

A falsificação deste documento constitui-se em crime previsto no Código Penal Brasileiro, sujeitando o autor à respectiva ação penal.

Emissão: MARANHÃO, 03/07/2025 as 07:42:57.
Válido até: 31/07/2025.
Código de Controle: 991075.

Para verificar a autenticidade deste documento consulte o site do CRCMA.



Consulta Quadro de Sócios e Administradores - QSA

CNPJ:

38.203.366/0001-30

NOME EMPRESARIAL:

TREVO COMERCIO E SERVICOS LTDA

CAPITAL SOCIAL:

R\$1.000.000,00 (Hum milhão de reais)

O Quadro de Sócios e Administradores(QSA) constante da base de dados do Cadastro Nacional da Pessoa Jurídica (CNPJ) é o seguinte:

Nome/Nome Empresarial:

JOSE RIBAMAR TORRES SILVA

Qualificação:

49-Sócio-Administrador

Para informações relativas à participação no QSA, acessar o e-CAC com certificado digital ou comparecer a uma unidade da RFB.

Emitido no dia 04/07/2025 às 12:55 (data e hora de Brasília).



CERTIDÃO SIMPLIFICADA

Sistema Nacional de Registro de Empresas Mercantis - SINREM

Certificamos que as informações abaixo constam dos documentos arquivados nesta Junta Comercial e são vigentes na data da sua expedição.

Nome Empresarial: TREVO COMERCIO E SERVICOS LTDA			Protocolo: MAC2500409110		
NIRE : 21201439619 Natureza Jurídica: Sociedade Empresária Limitada					
NIRE (Sede) 21201439619		CNPJ 38.203.366/0001-30	Data de Ato Constitutivo 24/08/2020	Início de Atividade 24/08/2020	
Endereço Completo Avenida FERRADURA, Nº 10, QUADRA11A, CIDADE NOVA - Davinópolis/MA - CEP 65927-000					
Objeto Social 4649-4/01 - COMERCIO ATACADISTA DE EQUIPAMENTOS ELETRICOS DE USO PESSOAL E DOMESTICO. 1413-4/01 - CONFECCAO DE ROUPAS PROFISSIONAIS, EXCETO SOB MEDIDA. 4322-3/02 - INSTALACAO E MANUTENCAO DE SISTEMAS CENTRAIS DE AR CONDICIONADO, DE VENTILACAO E REFRIGERACAO. 1811-3/02 - IMPRESSAO DE LIVROS, REVISTAS E OUTRAS PUBLICACOES PERIODICAS. 1813-0/01 - IMPRESSAO DE MATERIAL PARA USO PUBLICITARIO. 1813-0/99 - IMPRESSAO DE MATERIAL PARA OUTROS USOS. 3299-0/03 - FABRICACAO DE LETRAS, LETREIROS E PLACAS DE QUALQUER MATERIAL, EXCETO LUMINOSOS (BANNER, FACHADAS, LONAS, IMPRESSAO DIGITAL). 4213-8/00 - OBRAS DE URBANIZACAO - RUAS, PRACAS E CALCADAS. 4647-8/01 - COMERCIO ATACADISTA DE ARTIGOS DE ESCRITORIO E DE PAPELARIA. 4761-0/03 - COMERCIO VAREJISTA DE ARTIGOS DE PAPELARIA (ARTIGOS DE ESCRITORIO E SIMILARES). 4781-4/00 - COMERCIO VAREJISTA DE ARTIGOS DO VESTUARIO E ACESSORIOS (ENXOVAL PARA BEBES, GRAVATAS, MEIAS E SEMELHANTES). 4649-4/08 - COMERCIO ATACADISTA DE PRODUTOS DE HIGIENE, LIMPEZA E CONSERVACAO DOMICILIAR. 4651-6/02 - COMERCIO ATACADISTA DE SUPRIMENTOS PARA INFORMATICA. 4751-2/01 - COMERCIO VAREJISTA ESPECIALIZADO DE EQUIPAMENTOS E SUPRIMENTOS DE INFORMATICA. 4732-6/00 - COMERCIO VAREJISTA DE LUBRIFICANTES. 4741-5/00 - COMERCIO VAREJISTA DE TINTAS E MATERIAIS PARA PINTURA. 4684-2/99 - COMERCIO ATACADISTA DE OUTROS PRODUTOS QUIMICOS E PETROQUIMICOS NAO ESPECIFICADOS ANTERIORMENTE (SODA CAUSTICA, CLORO E DERIVADOS, OXIGENIO, ADITIVOS PARA COMBUSTIVEIS E LUBRIFICANTES, ETC.). 4754-7/01 - COMERCIO VAREJISTA DE MOVEIS. 2824-1/01 - FABRICACAO DE APARELHOS E EQUIPAMENTOS DE AR CONDICIONADO PARA USO INDUSTRIAL. 2824-1/02 - FABRICACAO DE APARELHOS E EQUIPAMENTOS DE AR CONDICIONADO PARA USO NAO INDUSTRIAL. 3101-2/00 - FABRICACAO DE MOVEIS COM PREDOMINANCIA DE MADEIRA. 4712-1/00 - COMERCIO VAREJISTA DE MERCADORIAS EM GERAL, COM PREDOMINANCIA DE PRODUTOS ALIMENTICIOS - MINIMERCADOS, MERCEARIAS E ARMAZENS. 4530-7/05 - COMERCIO A VAREJO DE PNEUMATICOS E CAMERAS-DE-AR. 4742-3/00 - COMERCIO VAREJISTA DE MATERIAL ELETRICO. 4744-0/03 - COMERCIO VAREJISTA DE MATERIAIS HIDRAULICOS. 4744-0/05 - COMERCIO VAREJISTA DE MATERIAIS DE CONSTRUCAO NAO ESPECIFICADOS ANTERIORMENTE (CIMENTO, GESSO, CALHAS, BOX PARA BANHEIROS, PISOS PORCELANATO, CAIXAS D'AGUA, ETC.). 4744-0/06 - COMERCIO VAREJISTA DE PEDRAS PARA REVESTIMENTO. 4744-0/99 - COMERCIO VAREJISTA DE MATERIAIS DE CONSTRUCAO EM GERAL. 2211-1/00 - FABRICACAO DE PNEUMATICOS E DE CAMARAS-DE-AR. 4313-4/00 - OBRAS DE TERRAPLENAGEM. 1412-6/01 - CONFECCAO DE PECAS DO VESTUARIO, EXCETO ROUPAS INTIMAS E AS CONFECCIONADAS SOB MEDIDA. 9001-9/02 - PRODUCAO MUSICAL. 7739-0/03 - ALUGUEL DE PALCOS, COBERTURAS E OUTRAS ESTRUTURAS DE USO TEMPORARIO, EXCETO ANDAIMES. 4763-6/02 - COMERCIO VAREJISTA DE ARTIGOS ESPORTIVOS. 2330-3/02 - FABRICACAO DE ARTEFATOS DE CIMENTO PARA USO NA CONSTRUCAO. 4211-1/01 - CONSTRUCAO DE RODOVIAS E FERROVIAS. 4212-0/00 - CONSTRUCAO DE OBRAS DE ARTE ESPECIAIS. 4222-7/01 - CONSTRUCAO DE REDES DE ABASTECIMENTO DE AGUA, COLETA DE ESGOTO E CONSTRUCOES CORRELATAS, EXCETO OBRAS DE IRRITACAO. 4299-5/01 - CONSTRUCAO DE INSTALACOES ESPORTIVAS E RECREATIVAS. 4311-9/02 - PREPARACAO DE CANTEIRO E LIMPEZA DE TERRENO. 4120-4/00 - CONSTRUCAO DE EDIFICIOS. 4391-6/00 - OBRAS DE FUNDACOES. 4330-4/99 - OUTRAS OBRAS DE ACABAMENTO DA CONSTRUCAO (INSTALACAO DE TOLDOS, PERSIANAS, PISCINAS, VIDROS, CRISTAIS E ESPELHOS). 5620-1/02 - SERVICOS DE ALIMENTACAO PARA EVENTOS E RECEPCOES - BUFE. 4723-7/00 - COMERCIO VAREJISTA DE BEBIDAS. 8130-3/00 - ATIVIDADES PAISAGISTICAS.					
Capital Social R\$ 1.000.000,00 (um milhão reais)		Porte EPP (Empresa de Pequeno Porte)		Prazo de Duração Indeterminado	
Capital Integralizado R\$ 1.000.000,00 (um milhão reais)					
Dados do Sócio					
Nome JOSE RIBAMAR TORRES SILVA	CPF/CNPJ 786.852.303-49	Participação no capital R\$ 1.000.000,00	Espécie de sócio Socio	Administrador S	Término do mandato Indeterminado
Dados do Administrador					
Nome JOSE RIBAMAR TORRES SILVA	CPF 786.852.303-49	Término do mandato Indeterminado			
Último Arquivamento				Situação ATIVA	
Data 16/06/2025	Número 20250745674	Ato/eventos 310 / 310 - OUTROS DOCUMENTOS DE INTERESSE DA EMPRESA / EMPRESARIO		Status SEM STATUS	

Esta certidão foi emitida automaticamente em 16/06/2025, às 14:33:53 (horário de Brasília).
Se impressa, verificar sua autenticidade no <https://www.empresafacil.ma.gov.br>, com o código GFEVASV7.

CARLOS ANDRÉ DE MORAES PEREIRA
Secretário-Geral





TREVO COMÉRCIO E SERVIÇOS LTDA.

CNPJ: 38.203.366/0001-30 | INSC. EST.: 12.660.205-0

☎ 99 99161-1990 ✉ trevocom.representacoes@gmail.com

📍 Av. Ferradura, nº 10, Qd. 11A, Cidade Nova
CEP 65927-000 - Davinópolis - MA

DECLARAÇÃO DE RELAÇÃO DOS COMPROMISSOS ASSUMIDOS

DECLARAMOS, nos termos do § 3º do art. 69 da Lei Federal nº 14.133/2021 e sob as penas da lei que, a pessoa jurídica **TREVO COMÉRCIO E SERVIÇOS LTDA**, inscrita no CNPJ nº 38.203.366/0001-30, situado na Avenida Ferradura, nº 10, Qd. 11ª, Cidade Nova, Davinópolis – MA, por intermédio de seu representante legal pelo Sr. José Ribamar Torres Silva, portador do RG nº 000075656397-6 SESC-MA e CPF nº 786.852.303-49, por mim legalmente representada, **NÃO POSSUI** os compromissos assumidos que importam diminuição da capacidade operativa ou absorção de disponibilidade financeira.

TREVO COMÉRCIO E SERVIÇOS LTDA
CNPJ nº 38.203.366/0001-30
José Ribamar Torres Silva
Representante Legal





TREVO COMÉRCIO E SERVIÇOS LTDA.

CNPJ: 38.203.366/0001-30 | INSC. EST.: 12.660.205-0

☎ 99 99161-1990 ✉ trevocom.representacoes@gmail.com

📍 Av. Ferradura, nº 10, Qd. 11A, Cidade Nova
CEP 65927-000 - Davinópolis - MA

DECLARAÇÃO DE RELAÇÃO DOS COMPROMISSOS ASSUMIDOS

DECLARAMOS, nos termos do § 3º do art. 69 da Lei Federal nº 14.133/2021 e sob as penas da lei que, a pessoa jurídica **TREVO COMÉRCIO E SERVIÇOS LTDA**, inscrita no CNPJ nº 38.203.366/0001-30, situado na Avenida Ferradura, nº 10, Qd. 11ª, Cidade Nova, Davinópolis – MA, por intermédio de seu representante legal pelo Sr. José Ribamar Torres Silva, portador do RG nº 000075656397-6 SESC-MA e CPF nº 786.852.303-49, por mim legalmente representada, **NÃO POSSUI** os compromissos assumidos que importam diminuição da capacidade operativa ou absorção de disponibilidade financeira.

TREVO COMÉRCIO E SERVIÇOS LTDA
CNPJ nº 38.203.366/0001-30
José Ribamar Torres Silva
Representante Legal





TREVO COMÉRCIO E SERVIÇOS LTDA.

CNPJ: 38.203.366/0001-30 | INSC. EST.: 12.660.205-0

☎ 99 99161-1990 ✉ trevocom.representacoes@gmail.com

📍 Av. Ferradura, nº 10, Qd. 11A, Cidade Nova
CEP 65927-000 - Davinópolis - MA

DECLARAÇÃO CONJUNTA

Ao
Agente de Contratação (Pregoeiro)

À **TREVO COMÉRCIO E SERVIÇOS LTDA**, inscrita no CNPJ nº 38.203.366/0001-30, com sede na Avenida Ferradura, nº 10, Qd. 11ª, Cidade Nova, Davinópolis – MA, por intermédio de seu representante legal Sr. José Ribamar Torres Silva, portador do RG nº 000075656397-6 SESC-MA e CPF nº 786.852.303-49, vem por meio deste apresentar as seguintes DECLARAÇÕES:

DECLARAÇÃO DE PROPOSTA ECONÔMICA:

DECLARA para fins de participação na licitação acima citada, que sua proposta comercial compreende a integralidade dos custos para atendimento dos direitos trabalhistas assegurados na Constituição Federal, nas leis trabalhistas, nas normas infralegais, nas convenções coletivas de trabalho e nos termos de ajustamento de conduta vigentes na data de entrega das propostas, conforme disposto no § 1º art. 63º da Lei nº 14.133, de 1 de abril de 2021.

DECLARAÇÃO DE ATENDIMENTO AOS REQUISITOS DE HABILITAÇÃO:

DECLARA para fins de participação na licitação acima citada, que atendem aos requisitos de habilitação, respondendo pela veracidade das informações prestadas, na forma da lei, e que, até a presente data, inexistem fatos impeditivos para sua habilitação, ciente da obrigatoriedade de declarar ocorrências posteriores, conforme disposto no inciso I do art. 63º da Lei nº 14.133, de 1 de abril de 2021. Declaro ainda que conheço e concordo com todos os termos deste Edital.

DECLARAÇÃO DE ENQUADRAMENTO DE MICROEMPRES OU EMPRESA DE PEQUENO PORTE:

DECLARA para fins de participação na licitação acima citada, sob as penalidades da lei, que se enquadra como Empresa de Pequeno Porte nos termos do art. 3º da Lei Complementar nº 123, de 14 de dezembro de 2006, estando apta a fruir os benefícios e vantagens legalmente instituídas por não se enquadrar em nenhuma das vedações legais impostas pelo § 4º do art. 3º da Lei Complementar nº 123/2006.

DECLARAÇÃO DE CUMPRIMENTO DO DISPOSITIVO NO INCISO XXXIII DO ART. 7º DA CONSTITUIÇÃO FEDERAL:





REPÚBLICA FEDERATIVA DO BRASIL
CADASTRO NACIONAL DA PESSOA JURÍDICA

NÚMERO DE INSCRIÇÃO 38.203.366/0001-30 MATRIZ	COMPROVANTE DE INSCRIÇÃO E DE SITUAÇÃO CADASTRAL	DATA DE ABERTURA 24/08/2020
--	---	---------------------------------------

NOME EMPRESARIAL
TREVO COMERCIO E SERVICOS LTDA

TÍTULO DO ESTABELECIMENTO (NOME DE FANTASIA)
TREVO COMERCIO E SERVICOS

PORTE
EPP

CÓDIGO E DESCRIÇÃO DA ATIVIDADE ECONÔMICA PRINCIPAL
46.49-4-01 - Comércio atacadista de equipamentos elétricos de uso pessoal e doméstico

CÓDIGO E DESCRIÇÃO DAS ATIVIDADES ECONÔMICAS SECUNDÁRIAS

- 14.12-6-01 - Confecção de peças de vestuário, exceto roupas íntimas e as confeccionadas sob medida
- 14.13-4-01 - Confecção de roupas profissionais, exceto sob medida
- 18.11-3-02 - Impressão de livros, revistas e outras publicações periódicas
- 18.13-0-01 - Impressão de material para uso publicitário
- 18.13-0-99 - Impressão de material para outros usos
- 22.11-1-00 - Fabricação de pneumáticos e de câmaras-de-ar
- 23.30-3-02 - Fabricação de artefatos de cimento para uso na construção
- 28.24-1-01 - Fabricação de aparelhos e equipamentos de ar condicionado para uso industrial
- 28.24-1-02 - Fabricação de aparelhos e equipamentos de ar condicionado para uso não-industrial
- 31.01-2-00 - Fabricação de móveis com predominância de madeira
- 32.99-0-03 - Fabricação de letras, letreiros e placas de qualquer material, exceto luminosos
- 41.20-4-00 - Construção de edifícios
- 42.11-1-01 - Construção de rodovias e ferrovias
- 42.12-0-00 - Construção de obras de arte especiais
- 42.13-8-00 - Obras de urbanização - ruas, praças e calçadas
- 42.22-7-01 - Construção de redes de abastecimento de água, coleta de esgoto e construções correlatas, exceto obras de irrigação
- 42.99-5-01 - Construção de instalações esportivas e recreativas
- 43.11-8-02 - Preparação de canteiro e limpeza de terreno
- 43.13-4-00 - Obras de terraplenagem
- 43.22-3-02 - Instalação e manutenção de sistemas centrais de ar condicionado, de ventilação e refrigeração

CÓDIGO E DESCRIÇÃO DA NATUREZA JURÍDICA
206-2 - Sociedade Empresária Limitada

LOGRADOURO
AV FERRADURA

NÚMERO
10

COMPLEMENTO
QUADRA11A

CEP
65.927-000

BAIRRO/DISTRITO
CIDADE NOVA

MUNICÍPIO
DAVINOPOLIS

UF
MA

ENDEREÇO ELETRÔNICO
TREVOCOM.REPRESENTACOES@GMAIL.COM

TELEFONE
(99) 9130-2002

ENTE FEDERATIVO RESPONSÁVEL (EFR)

SITUAÇÃO CADASTRAL
ATIVA

DATA DA SITUAÇÃO CADASTRAL
24/08/2020

MOTIVO DE SITUAÇÃO CADASTRAL

SITUAÇÃO ESPECIAL

DATA DA SITUAÇÃO ESPECIAL

Aprovado pela Instrução Normativa RFB nº 2.119, de 06 de dezembro de 2022.

Emitido no dia 04/07/2025 às 13:10:13 (data e hora de Brasília).

Página: 1/3





REPÚBLICA FEDERATIVA DO BRASIL
CADASTRO NACIONAL DA PESSOA JURÍDICA

NÚMERO DE INSCRIÇÃO 38.203.366/0001-30 MATRIZ	COMPROVANTE DE INSCRIÇÃO E DE SITUAÇÃO CADASTRAL	DATA DE ABERTURA 24/08/2020
--	---	---------------------------------------

NOME EMPRESARIAL
TREVO COMERCIO E SERVICOS LTDA

CÓDIGO E DESCRIÇÃO DAS ATIVIDADES ECONÔMICAS SECUNDÁRIAS

- 43.30-4-99 - Outras obras de acabamento da construção**
- 43.91-6-00 - Obras de fundações**
- 45.30-7-05 - Comércio a varejo de pneumáticos e câmaras-de-ar**
- 46.47-8-01 - Comércio atacadista de artigos de escritório e de papelaria**
- 46.49-4-08 - Comércio atacadista de produtos de higiene, limpeza e conservação domiciliar**
- 46.51-6-02 - Comércio atacadista de suprimentos para informática**
- 46.84-2-99 - Comércio atacadista de outros produtos químicos e petroquímicos não especificados anteriormente**
- 47.12-1-00 - Comércio varejista de mercadorias em geral, com predominância de produtos alimentícios - minimercados, mercearias e armazéns**
- 47.23-7-00 - Comércio varejista de bebidas**
- 47.32-6-00 - Comércio varejista de lubrificantes**
- 47.41-5-00 - Comércio varejista de tintas e materiais para pintura**
- 47.42-3-00 - Comércio varejista de material elétrico**
- 47.44-0-03 - Comércio varejista de materiais hidráulicos**
- 47.44-0-05 - Comércio varejista de materiais de construção não especificados anteriormente**
- 47.44-0-06 - Comércio varejista de pedras para revestimento**
- 47.44-0-99 - Comércio varejista de materiais de construção em geral**
- 47.51-2-01 - Comércio varejista especializado de equipamentos e suprimentos de informática**
- 47.54-7-01 - Comércio varejista de móveis**
- 47.61-0-03 - Comércio varejista de artigos de papelaria**
- 47.63-6-02 - Comércio varejista de artigos esportivos**

CÓDIGO E DESCRIÇÃO DA NATUREZA JURÍDICA
206-2 - Sociedade Empresária Limitada

LOGRADOURO AV FERRADURA	NÚMERO 10	COMPLEMENTO QUADRA11A
-----------------------------------	---------------------	---------------------------------

CEP 65.927-000	BAIRRO/DISTRITO CIDADE NOVA	MUNICÍPIO DAVINOPOLIS	UF MA
--------------------------	---------------------------------------	---------------------------------	-----------------

ENDEREÇO ELETRÔNICO TREVOCOM.REPRESENTACOES@GMAIL.COM	TELEFONE (99) 9130-2002
---	-----------------------------------

ENTE FEDERATIVO RESPONSÁVEL (EFR)

SITUAÇÃO CADASTRAL ATIVA	DATA DA SITUAÇÃO CADASTRAL 24/08/2020
------------------------------------	---

MOTIVO DE SITUAÇÃO CADASTRAL

SITUAÇÃO ESPECIAL *****	DATA DA SITUAÇÃO ESPECIAL *****
----------------------------	------------------------------------

Aprovado pela Instrução Normativa RFB nº 2.119, de 06 de dezembro de 2022.

Emitido no dia **04/07/2025** às **13:10:13** (data e hora de Brasília).

Página: 2/3



 REPÚBLICA FEDERATIVA DO BRASIL CADASTRO NACIONAL DA PESSOA JURÍDICA		
NÚMERO DE INSCRIÇÃO 38.203.366/0001-30 MATRIZ	COMPROVANTE DE INSCRIÇÃO E DE SITUAÇÃO CADASTRAL	DATA DE ABERTURA 24/08/2020
NOME EMPRESARIAL TREVO COMERCIO E SERVICOS LTDA		
CÓDIGO E DESCRIÇÃO DAS ATIVIDADES ECONÔMICAS SECUNDÁRIAS 47.81-4-00 - Comércio varejista de artigos do vestuário e acessórios 56.20-1-02 - Serviços de alimentação para eventos e recepções - bufê 77.39-0-03 - Aluguel de palcos, coberturas e outras estruturas de uso temporário, exceto andaimes 81.30-3-00 - Atividades paisagísticas 90.01-9-02 - Produção musical		
CÓDIGO E DESCRIÇÃO DA NATUREZA JURÍDICA 206-2 - Sociedade Empresária Limitada		
LOGRADOURO AV FERRADURA	NÚMERO 10	COMPLEMENTO QUADRA11A
CEP 65.927-000	BAIRRO/DISTRITO CIDADE NOVA	MUNICÍPIO DAVINOPOLIS
ENDEREÇO ELETRÔNICO TREVOCOM.REPRESENTACOES@GMAIL.COM		UF MA
TELEFONE (99) 9130-2002		
ENTE FEDERATIVO RESPONSÁVEL (EFR) *****		
SITUAÇÃO CADASTRAL ATIVA	DATA DA SITUAÇÃO CADASTRAL 24/08/2020	
MOTIVO DE SITUAÇÃO CADASTRAL		
SITUAÇÃO ESPECIAL *****		DATA DA SITUAÇÃO ESPECIAL *****

Aprovado pela Instrução Normativa RFB nº 2.119, de 06 de dezembro de 2022.

Emitido no dia **04/07/2025** às **13:10:13** (data e hora de Brasília).

Página: 3/3





Estado do
Maranhão

SINTEGRAICMS

Consulta Pública do Cadastro do Estado do Maranhão

Secretaria de Fazenda

Resultado da Consulta SINTEGRAICMS

IDENTIFICAÇÃO

CGC: 38.203.366/0001-30 Inscrição Estadual: 12.660205-0

Razão Social: TREVO COMERCIO E SERVICOS LTDA

Regime Apuração: SIMPLES NACIONAL

ENDEREÇO

Logradouro: AVE FERRADURA

Número: 10 Complemento: QUADRA11A

Bairro: CIDADE NOVA

Município: DAVINOPOLIS UF: MA

CEP: 65927000 DDD: Telefone: 935253062

INFORMAÇÕES COMPLEMENTARES

CNAE Principal: 4649401 - COMÉRCIO ATACADISTA DE EQUIPAMENTOS ELÉTRICOS DE USO PESSOAL E DOMÉSTICO

CNAEs Secundários

Código	Descrição CNAE
3101200	FABRICAÇÃO DE MÓVEIS COM PREDOMINÂNCIA DE MADEIRA
3299003	FABRICAÇÃO DE LETRAS, LETREIROS E PLACAS DE QUALQUER MATERIAL, EXCETO LUMINOSOS
4120400	CONSTRUÇÃO DE EDIFÍCIOS
4211101	CONSTRUÇÃO DE RODOVIAS E FERROVIAS
4212000	CONSTRUÇÃO DE OBRAS-DE-ARTE ESPECIAIS
4213800	OBRAS DE URBANIZAÇÃO - RUAS, PRAÇAS E CALÇADAS
4222701	CONSTRUÇÃO DE REDES DE ABASTECIMENTO DE ÁGUA, COLETA DE ESGOTO E CONSTRUÇÕES CORRELATAS, EXCETO OBRAS DE IRRIGAÇÃO
4299501	CONSTRUÇÃO DE INSTALAÇÕES ESPORTIVAS E RECREATIVAS
4311802	PREPARAÇÃO DE CANTEIRO E LIMPEZA DE TERRENO
4313400	OBRAS DE TERRAPLENAGEM
9001902	PRODUÇÃO MUSICAL
4322302	INSTALAÇÃO E MANUTENÇÃO DE SISTEMAS CENTRAIS DE AR CONDICIONADO, DE VENTILAÇÃO E REFRIGERAÇÃO
4330499	OUTRAS OBRAS DE ACABAMENTO DA CONSTRUÇÃO
4391600	OBRAS DE FUNDAÇÕES
4530705	COMÉRCIO A VAREJO DE PNEUMÁTICOS E CÂMARAS-DE-AR
4647801	COMÉRCIO ATACADISTA DE ARTIGOS DE ESCRITÓRIO E DE PAPELARIA
4649408	COMÉRCIO ATACADISTA DE PRODUTOS DE HIGIENE, LIMPEZA E CONSERVAÇÃO DOMICILIAR
4651602	COMÉRCIO ATACADISTA DE SUPRIMENTOS PARA INFORMÁTICA
4684299	COMÉRCIO ATACADISTA DE OUTROS PRODUTOS QUÍMICOS E PETROQUÍMICOS NÃO ESPECIFICADOS ANTERIORMENTE
4712100	COMÉRCIO VAREJISTA DE MERCADORIAS EM GERAL, COM PREDOMINÂNCIA DE PRODUTOS ALIMENTÍCIOS - MINIMERCADOS, MERCEARIAS E ARMAZENS
4723700	COMÉRCIO VAREJISTA DE BEBIDAS
1811302	IMPRESSÃO DE LIVROS, REVISTAS E OUTRAS PUBLICAÇÕES PERIÓDICAS
4732600	COMÉRCIO VAREJISTA DE LUBRIFICANTES
4741500	COMÉRCIO VAREJISTA DE TINTAS E MATERIAIS PARA PINTURA
4742300	COMÉRCIO VAREJISTA DE MATERIAL ELÉTRICO
4744003	COMÉRCIO VAREJISTA DE MATERIAIS HIDRÁULICOS
4744005	COMÉRCIO VAREJISTA DE MATERIAIS DE CONSTRUÇÃO NÃO ESPECIFICADOS ANTERIORMENTE
4744006	COMÉRCIO VAREJISTA DE PEDRAS PARA REVESTIMENTO
4744099	COMÉRCIO VAREJISTA DE MATERIAIS DE CONSTRUÇÃO EM GERAL
4751201	COMÉRCIO VAREJISTA ESPECIALIZADO DE EQUIPAMENTOS E SUPRIMENTOS DE INFORMÁTICA
4754701	COMÉRCIO VAREJISTA DE MÓVEIS
4761003	COMÉRCIO VAREJISTA DE ARTIGOS DE PAPELARIA
1813001	IMPRESSÃO DE MATERIAL PARA USO PUBLICITÁRIO
4763602	COMÉRCIO VAREJISTA DE ARTIGOS ESPORTIVOS
4781400	COMÉRCIO VAREJISTA DE ARTIGOS DO VESTUÁRIO E ACESSÓRIOS
5620102	SERVIÇOS DE ALIMENTAÇÃO PARA EVENTOS E RECEPÇÕES - BUFÊ



CNAEs Secundários	
Código	Descrição CNAE
7739003	ALUGUEL DE PALCOS, COBERTURAS E OUTRAS ESTRUTURAS DE USO TEMPORÁRIO, EXCETO ANDAIMES
8130300	ATIVIDADES PAISAGÍSTICAS
1412601	CONFECÇÃO DE PEÇAS DO VESTUÁRIO, EXCETO ROUPAS ÍNTIMAS E AS CONFECCIONADAS SOB MEDIDA
1413401	CONFECÇÃO DE ROUPAS PROFISSIONAIS, EXCETO SOB MEDIDA
1813099	IMPRESSÃO DE MATERIAL PARA OUTROS USOS
2211100	FABRICAÇÃO DE PNEUMÁTICOS E DE CÂMARAS-DE-AIR
2330302	FABRICAÇÃO DE ARTEFATOS DE CIMENTO PARA USO NA CONSTRUÇÃO
2824101	FABRICAÇÃO DE APARELHOS E EQUIPAMENTOS DE AR CONDICIONADO PARA USO INDUSTRIAL
2824102	FABRICAÇÃO DE APARELHOS E EQUIPAMENTOS DE AR CONDICIONADO PARA USO NÃO-INDUSTRIAL

Situação Cadastral Vigente: HABILITADO COM RESTRIÇÃO

Data desta Situação Cadastral: 12/06/2024

OBRIGAÇÕES

NFe a partir de (CNAE's): 01/04/2009 - (2211100), 01/09/2009 - (2824102), 01/04/2010 - (4649408-4649401-4684299-4651602), 01/07/2010 - (4647801-1813099-1412601-3101200), 01/10/2010 - (1413401-3299003-2330302-1813001-2824101), 01/12/2010 - (1811302), 14/11/2023 - (Devido emissão voluntária),

EDF a partir de:

CTE a partir de:

Observação: Os dados acima estão baseados em informações fornecidas pelo próprio contribuinte cadastrado. Não valem como certidão de sua efetiva existência de fato e de direito, não são oponíveis à Fazenda e nem excluem a responsabilidade tributária derivada de operações com ele ajustadas.

Data da Consulta: 04/07/2025

Número da Consulta:

[Nova Consulta](#) [Imprimir](#)



INSC. ESTADUAL: 12.660.205-0
RAZÃO SOCIAL: TREVO COMERCIO E SERVICOS LTDA

ÚLTIMA ALTERAÇÃO: 11/12/2024

SITUAÇÃO FISCAL: IRREGULAR
MOTIVOS FISCAIS: 49 NÃO REGULARIZAÇÃO DO PGDASD, CONFORME PORTARIAS 318 E 547 DE 2015.

SERASA: Não

SITUAÇÃO CADASTRAL: SUSPENSO DE OFICIO
MOTIVO CADASTRAL: --

DADOS GERAIS

CPF/CNPJ: 38.203.366/0001-30
RAZÃO SOCIAL: TREVO COMERCIO E SERVICOS LTDA
NIRE: 21201439619
INÍCIO DE ATIVIDADES: 31/08/2020
AGÊNCIA REGIONAL: 02 - AGÊNCIA DE IMPERATRIZ
TIPO DE SOCIEDADE: SOCIEDADE EMPRESÁRIA LIMITADA
REGIME DE PAG.: SIMPLES NACIONAL
DATA OBRIG. NFE: 01/04/2009
CORREIO ELETRÔNICO: juridico@centralc.com.br

INSC. CENTRALIZADORA: --
TIPO PESSOA: JURÍDICA
CAPITAL SOCIAL: 1.000.000,00
UFRE: 47 - UFRE/IMPERATRIZ
CAT. DO ESTABELECIMENTO: MATRIZ OU UNICO
DATA OBRIG. EFD: --
ÁREA UTILIZADA: 258

ENDEREÇO DE ESTABELECIMENTO

CEP 65927-000
ENDEREÇO AVE FERRADURA
COMPLEMENTO: QUADRA11A
PONTO DE REFERENC.: PRAXIMO BARREIRA POLICIAL
CIDADE: DAVINOPOLIS
TELEFONE: (99)9352-53062
CEP CAIXA POSTAL: --

NÚMERO: 10
BAIRRO: CIDADE NOVA
ESTADO: MA
FAX: --

ENDEREÇO FISCAL

CEP --
ENDEREÇO AVE FERRADURA
COMPLEMENTO: QUADRA11A
PONTO DE REFERENC.: --
CIDADE: DAVINOPOLIS
TELEFONE: (99)9352-53062
CEP CAIXA POSTAL: 00000-000

NÚMERO: 10
BAIRRO: CIDADE NOVA
ESTADO: MA
FAX: --

CNAE - ATIVIDADES ECONÔMICAS

ORDEM	CÓDIGO	DESCRIÇÃO
1	4649401	COMÉRCIO ATACADISTA DE EQUIPAMENTOS ELÉTRICOS DE USO PESSOAL E DOMÉSTICO
2	9001902	PRODUÇÃO MUSICAL
3	1811302	IMPRESSÃO DE LIVROS, REVISTAS E OUTRAS PUBLICAÇÕES PERIÓDICAS
4	1813001	IMPRESSÃO DE MATERIAL PARA USO PUBLICITÁRIO
5	1813099	IMPRESSÃO DE MATERIAL PARA OUTROS USOS
6	2211100	FABRICAÇÃO DE PNEUMÁTICOS E DE CÂMARAS-DE-AR
7	2330302	FABRICAÇÃO DE ARTEFATOS DE CIMENTO PARA USO NA CONSTRUÇÃO
8	2824101	FABRICAÇÃO DE APARELHOS E EQUIPAMENTOS DE AR CONDICIONADO PARA USO INDUSTRIAL
9	2824102	FABRICAÇÃO DE APARELHOS E EQUIPAMENTOS DE AR CONDICIONADO PARA USO NÃO-INDUSTRIAL
10	3101200	FABRICAÇÃO DE MÓVEIS COM PREDOMINÂNCIA DE MADEIRA
11	3299003	FABRICAÇÃO DE LETRAS, LETREIROS E PLACAS DE QUALQUER MATERIAL, EXCETO LUMINOSOS
12	4120400	CONSTRUÇÃO DE EDIFÍCIOS
13	4211101	CONSTRUÇÃO DE RODOVIAS E FERROVIAS
14	4212000	CONSTRUÇÃO DE OBRAS-DE-ARTE ESPECIAIS
15	4213800	OBRAS DE URBANIZAÇÃO - RUAS, PRAÇAS E CALÇADAS
16	4222701	CONSTRUÇÃO DE REDES DE ABASTECIMENTO DE ÁGUA, COLETA DE ESGOTO E CONSTRUÇÕES CORRELATAS,
17	4299501	CONSTRUÇÃO DE INSTALAÇÕES ESPORTIVAS E RECREATIVAS
18	4311802	PREPARAÇÃO DE CANTEIRO E LIMPEZA DE TERRENO
19	4313400	OBRAS DE TERRAPLENAGEM
20	4322302	INSTALAÇÃO E MANUTENÇÃO DE SISTEMAS CENTRAIS DE AR CONDICIONADO, DE VENTILAÇÃO E REFRIGERAÇÃO
21	4330499	OUTRAS OBRAS DE ACABAMENTO DA CONSTRUÇÃO
22	4391600	OBRAS DE FUNDAÇÕES
23	4530705	COMÉRCIO A VAREJO DE PNEUMÁTICOS E CÂMARAS-DE-AR
24	4647801	COMÉRCIO ATACADISTA DE ARTIGOS DE ESCRITÓRIO E DE PAPELARIA
25	4649408	COMÉRCIO ATACADISTA DE PRODUTOS DE HIGIENE, LIMPEZA E CONSERVAÇÃO DOMICILIAR
26	4651602	COMÉRCIO ATACADISTA DE SUPRIMENTOS PARA INFORMÁTICA

CNAE - ATIVIDADES ECONÔMICAS

ORDEM	CÓDIGO	DESCRIÇÃO
27	4684299	COMÉRCIO ATACADISTA DE OUTROS PRODUTOS QUÍMICOS E PETROQUÍMICOS NÃO ESPECIFICADOS
28	4712100	COMÉRCIO VAREJISTA DE MERCADORIAS EM GERAL, COM PREDOMINÂNCIA DE PRODUTOS ALIMENTÍCIOS -
29	4723700	COMÉRCIO VAREJISTA DE BEBIDAS
30	4732600	COMÉRCIO VAREJISTA DE LUBRIFICANTES
31	4741500	COMÉRCIO VAREJISTA DE TINTAS E MATERIAIS PARA PINTURA
32	4742300	COMÉRCIO VAREJISTA DE MATERIAL ELÉTRICO
33	4744003	COMÉRCIO VAREJISTA DE MATERIAIS HIDRÁULICOS
34	4744005	COMÉRCIO VAREJISTA DE MATERIAIS DE CONSTRUÇÃO NÃO ESPECIFICADOS ANTERIORMENTE
35	4744006	COMÉRCIO VAREJISTA DE PEDRAS PARA REVESTIMENTO
36	4744099	COMÉRCIO VAREJISTA DE MATERIAIS DE CONSTRUÇÃO EM GERAL
37	4751201	COMÉRCIO VAREJISTA ESPECIALIZADO DE EQUIPAMENTOS E SUPRIMENTOS DE INFORMÁTICA
38	4754701	COMÉRCIO VAREJISTA DE MÓVEIS
39	4761003	COMÉRCIO VAREJISTA DE ARTIGOS DE PAPELARIA
40	4763602	COMÉRCIO VAREJISTA DE ARTIGOS ESPORTIVOS
41	4781400	COMÉRCIO VAREJISTA DE ARTIGOS DO VESTUÁRIO E ACESSÓRIOS
42	5620102	SERVIÇOS DE ALIMENTAÇÃO PARA EVENTOS E RECEPÇÕES - BUFÊ
43	7739003	ALUGUEL DE PALCOS, COBERTURAS E OUTRAS ESTRUTURAS DE USO TEMPORÁRIO, EXCETO ANDAIMES
44	8130300	ATIVIDADES PAISAGÍSTICAS
45	1412601	CONFECÇÃO DE PEÇAS DO VESTUÁRIO, EXCETO ROUPAS ÍNTIMAS E AS CONFECCIONADAS SOB MEDIDA
46	1413401	CONFECÇÃO DE ROUPAS PROFISSIONAIS, EXCETO SOB MEDIDA

REPRESENTANTES LEGAIS

CNN/CPF	NOME/RAZÃO SOCIAL	TIPO DE RELAÇÃO
47160055349	CLAUDENIR LUCENA MOTA	3 - CONTADOR
78685230349	JOSE RIBAMAR TORRES SILVA	205 - ADMINISTRADOR
78685230349	JOSE RIBAMAR TORRES SILVA	101 - SÓCIO

AÇÕES JUDICIAIS

TIPO	DATA INCLUSÃO	DATA REVOGAÇÃO	DOC. CONCESSÃO	EFEITO
Não existem Ações Judiciais para essa inscrição estadual.				

OBRIGATORIEDADE / CREDENCIAMENTO

TIPO	DATA INÍCIO	DATA FIM	SITUAÇÃO
ICMS	01/01/2025	--	Ativo
NF-e	01/04/2009	--	Ativo
NFC-e	14/11/2023	--	Ativo

INCENTIVOS / REGIMES ESPECIAIS

TIPO	DATA INÍCIO	DATA FIM	SITUAÇÃO
Não existem Incentivos/Regimes Especiais para essa inscrição			





MINISTÉRIO DA FAZENDA
Secretaria da Receita Federal do Brasil
Procuradoria-Geral da Fazenda Nacional

**CERTIDÃO POSITIVA COM EFEITOS DE NEGATIVA DE DÉBITOS RELATIVOS AOS TRIBUTOS
FEDERAIS E À DÍVIDA ATIVA DA UNIÃO**

Nome: TREVO COMERCIO E SERVICOS LTDA
CNPJ: 38.203.366/0001-30

Ressalvado o direito de a Fazenda Nacional cobrar e inscrever quaisquer dívidas de responsabilidade do sujeito passivo acima identificado que vierem a ser apuradas, é certificado que:

1. constam débitos administrados pela Secretaria da Receita Federal do Brasil (RFB) com exigibilidade suspensa nos termos do art. 151 da Lei nº 5.172, de 25 de outubro de 1966 - Código Tributário Nacional (CTN), ou objeto de decisão judicial que determina sua desconsideração para fins de certificação da regularidade fiscal, ou ainda não vencidos; e
2. não constam inscrições em Dívida Ativa da União (DAU) na Procuradoria-Geral da Fazenda Nacional (PGFN).

Conforme disposto nos arts. 205 e 206 do CTN, este documento tem os mesmos efeitos da certidão negativa.

Esta certidão é válida para o estabelecimento matriz e suas filiais e, no caso de ente federativo, para todos os órgãos e fundos públicos da administração direta a ele vinculados. Refere-se à situação do sujeito passivo no âmbito da RFB e da PGFN e abrange inclusive as contribuições sociais previstas nas alíneas 'a' a 'd' do parágrafo único do art. 11 da Lei nº 8.212, de 24 de julho de 1991.

A aceitação desta certidão está condicionada à verificação de sua autenticidade na Internet, nos endereços <<http://rfb.gov.br>> ou <<http://www.pgfn.gov.br>>.

Certidão emitida gratuitamente com base na Portaria Conjunta RFB/PGFN nº 1.751, de 2/10/2014.
Emitida às 07:47:29 do dia 11/06/2025 <hora e data de Brasília>.

Válida até 08/12/2025.

Código de controle da certidão: **4401.06C3.FFEF.E66C**

Qualquer rasura ou emenda invalidará este documento.



Voltar

Imprimir



Certificado de Regularidade do FGTS - CRF

Inscrição: 38.203.366/0001-30
Razão Social: E GONCALVES COMERCIO E SERVICOS
Endereço: AV FERRADURA / DAVINOPOLIS / DAVINOPOLIS / MA / 65927-000

A Caixa Econômica Federal, no uso da atribuição que lhe confere o Art. 7, da Lei 8.036, de 11 de maio de 1990, certifica que, nesta data, a empresa acima identificada encontra-se em situação regular perante o Fundo de Garantia do Tempo de Serviço - FGTS.

O presente Certificado não servirá de prova contra cobrança de quaisquer débitos referentes a contribuições e/ou encargos devidos, decorrentes das obrigações com o FGTS.

Validade: 20/07/2025 a 18/08/2025

Certificação Número: 2025072003045508856208

Informação obtida em 21/07/2025 18:18:35

A utilização deste Certificado para os fins previstos em Lei esta condicionada a verificação de autenticidade no site da Caixa:
www.caixa.gov.br





MINISTÉRIO DO TRABALHO E EMPREGO
SECRETARIA DE INSPEÇÃO DO TRABALHO
COORDENAÇÃO-GERAL DE RECURSOS

CERTIDÃO DE DÉBITOS TRABALHISTAS
NEGATIVA

INSCRIÇÃO (CPF/CNPJ): 38.203.366/0001-30

DATA E HORA DA EMISSÃO: 04/07/2025, às 11:05:33, conforme horário oficial de Brasília

CERTIFICA-SE, de acordo com as informações registradas no sistema de Controle de Processos de Multas e Recursos que, nesta data, **NÃO CONSTAM** débitos decorrentes de autuações em face do empregador acima identificado.

1. Esta certidão abrange todos os estabelecimentos do empregador.
2. A presente certidão não modifica a situação do empregador que conste do cadastro previsto na Portaria Interministerial MTE/SDH n° 2, de 12 de maio de 2011, que disciplina o Cadastro de Empregadores que tenham submetido trabalhadores a condições análogas a de escravo.
3. Conforme artigo 103, § 2º da Portaria MTP n° 667/2021, a certidão ora instituída refletirá sempre a última situação ocorrida em cadastros administrativos pelo emitente, de modo que, havendo processos enviados à Procuradoria da Fazenda Nacional - PFN, quanto a estes, poderá ser obtida certidão específica perante aquele órgão, visando a demonstrar a situação atualizada dos mesmos.
4. Expedida com base na Portaria MTP n° 667, de 8 de novembro de 2021. Emitida gratuitamente.



Dados para conferência da autenticidade desta certidão:

Endereço: <https://eprocesso.sit.trabalho.gov.br/Certidao/Validar>

Código: **NXQE4W27V8**

A autenticidade também pode ser verificada a partir do QR Code ao lado.





MINISTÉRIO DO TRABALHO E EMPREGO
SECRETARIA DE INSPEÇÃO DO TRABALHO

CERTIDÃO

EMPREGADOR: TREVO COMERCIO E SERVICOS LTDA
CNPJ: 38.203.366/0001-30
CERTIDÃO EMITIDA em 04/07/2025, às 13:56:29

Conforme os registros administrativos do Sistema de Escrituração Digital das Obrigações Fiscais, Previdenciárias e Trabalhistas (eSocial), certifica-se que o empregador acima identificado estava, em 01/07/2025, **DESOBRIGADO** a reservar percentual de seus cargos para pessoas com deficiência ou beneficiários reabilitados pela Previdência Social, tendo em vista o não enquadramento na hipótese legal prevista no art. 93, caput, da Lei nº 8.213 de 1991.

1. A autenticidade desta certidão poderá ser confirmada no endereço <https://certidoes.sit.trabalho.gov.br/pcdreab/verificar> com o código de verificação **refyNUusGTdyaV5**.
2. Esta certidão reflete tão somente os dados constantes dos registros administrativos do eSocial. Esses dados são declarados pelo próprio empregador, não havendo validação por parte da Secretaria de Inspeção do Trabalho.
3. Os dados das certidões são atualizados diariamente. A presente certidão reflete a situação do empregador em 01/07/2025. Em regra, o intervalo entre a data da situação do empregador e a data da emissão da certidão é de 3 (três) dias, podendo este prazo aumentar em razão de atraso no processamento dos dados.
4. Eventuais retificações nos dados enviadas após 01/07/2025 podem não se refletir nesta certidão.
5. Esta certidão não abrange autos de infração, termos de compromisso e decisões judiciais relativos à obrigação de preencher vagas com pessoas com deficiência ou beneficiários reabilitados da Previdência Social, conforme art. 93 da Lei nº 8.213 de 1991.
6. Esta certidão abrange todos os estabelecimentos do empregador.
7. O cálculo da cota e aferição de seu preenchimento são realizados conforme definido no Art. 4º da Portaria MTE nº 547 de 11 de abril de 2025. Para o cálculo da cota são excluídos da base de cálculo os aprendizes contratados e os afastados por aposentadoria por incapacidade permanente (aposentadoria por invalidez). O resultado fracionado terá seu arredondamento para o número inteiro superior. Não são contabilizados para o preenchimento da cota aqueles empregados com deficiência ou beneficiários reabilitados da Previdência Social contratados na modalidade de aprendiz, de contrato intermitente e os afastados por aposentadoria por incapacidade permanente (aposentadoria por invalidez).



PODER JUDICIÁRIO
JUSTIÇA DO TRABALHO**CERTIDÃO NEGATIVA DE DÉBITOS TRABALHISTAS**

Nome: JOSE RIBAMAR TORRES SILVA

CPF: 786.852.303-49

Certidão nº: 37421666/2025

Expedição: 03/07/2025, às 07:42:41

Validade: 30/12/2025 - 180 (cento e oitenta) dias, contados da data de sua expedição.

Certifica-se que **JOSE RIBAMAR TORRES SILVA**, inscrito(a) no CPF sob o nº **786.852.303-49**, **NÃO CONSTA** como inadimplente no Banco Nacional de Devedores Trabalhistas.

Certidão emitida com base nos arts. 642-A e 883-A da Consolidação das Leis do Trabalho, acrescentados pelas Leis ns.º 12.440/2011 e 13.467/2017, e no Ato 01/2022 da CGJT, de 21 de janeiro de 2022. Os dados constantes desta Certidão são de responsabilidade dos Tribunais do Trabalho.

No caso de pessoa jurídica, a Certidão atesta a empresa em relação a todos os seus estabelecimentos, agências ou filiais.

A aceitação desta certidão condiciona-se à verificação de sua autenticidade no portal do Tribunal Superior do Trabalho na Internet (<http://www.tst.jus.br>).

Certidão emitida gratuitamente.

INFORMAÇÃO IMPORTANTE

Do Banco Nacional de Devedores Trabalhistas constam os dados necessários à identificação das pessoas naturais e jurídicas inadimplentes perante a Justiça do Trabalho quanto às obrigações estabelecidas em sentença condenatória transitada em julgado ou em acordos judiciais trabalhistas, inclusive no concernente aos recolhimentos previdenciários, a honorários, a custas, a emolumentos ou a recolhimentos determinados em lei; ou decorrentes de execução de acordos firmados perante o Ministério Público do Trabalho, Comissão de Conciliação Prévia ou demais títulos que, por disposição legal, contiver força executiva.



PODER JUDICIÁRIO
JUSTIÇA DO TRABALHO**CERTIDÃO NEGATIVA DE DÉBITOS TRABALHISTAS**

Nome: TREVO COMERCIO E SERVICOS LTDA (MATRIZ E FILIAIS)
CNPJ: 38.203.366/0001-30
Certidão nº: 36774447/2025
Expedição: 30/06/2025, às 15:03:45
Validade: 27/12/2025 - 180 (cento e oitenta) dias, contados da data de sua expedição.

Certifica-se que **TREVO COMERCIO E SERVICOS LTDA (MATRIZ E FILIAIS)**, inscrito(a) no CNPJ sob o nº **38.203.366/0001-30**, **NÃO CONSTA** como inadimplente no Banco Nacional de Devedores Trabalhistas. Certidão emitida com base nos arts. 642-A e 883-A da Consolidação das Leis do Trabalho, acrescentados pelas Leis ns.º 12.440/2011 e 13.467/2017, e no Ato 01/2022 da CGJT, de 21 de janeiro de 2022. Os dados constantes desta Certidão são de responsabilidade dos Tribunais do Trabalho.

No caso de pessoa jurídica, a Certidão atesta a empresa em relação a todos os seus estabelecimentos, agências ou filiais.

A aceitação desta certidão condiciona-se à verificação de sua autenticidade no portal do Tribunal Superior do Trabalho na Internet (<http://www.tst.jus.br>).
Certidão emitida gratuitamente.

INFORMAÇÃO IMPORTANTE

Do Banco Nacional de Devedores Trabalhistas constam os dados necessários à identificação das pessoas naturais e jurídicas inadimplentes perante a Justiça do Trabalho quanto às obrigações estabelecidas em sentença condenatória transitada em julgado ou em acordos judiciais trabalhistas, inclusive no concernente aos recolhimentos previdenciários, a honorários, a custas, a emolumentos ou a recolhimentos determinados em lei; ou decorrentes de execução de acordos firmados perante o Ministério Público do Trabalho, Comissão de Conciliação Prévia ou demais títulos que, por disposição legal, contiver força executiva.





**GOVERNO DO ESTADO DO MARANHÃO
SECRETARIA DE ESTADO DA FAZENDA**

CERTIDÃO POSITIVA DE DÍVIDA ATIVA COM EFEITO DE NEGATIVA

Nº Certidão: 060995/25

Data da

30/06/2025 11:02:59

Inscrição Estadual: 126602050

CPF/CNPJ: 38203366000130

Razão Social: TREVO COMERCIO E SERVICOS LTDA

Endereço: AVE FERRADURA, 10 QUADRA11A CEP: 65927000 - CIDADE NOVA

Telefone: (99)935253062

Município: DAVINOPOLIS

UF: MA

Certificamos que, após a realização das consultas procedidas no sistema desta Secretaria e na forma do disposto do artigo 156 da lei nº 2.231 de 29/12/1962, substanciado pelos, 240 a 242, da lei nº 7.799, de 19/12/2002, bem como prescreve no artigo 206 da lei nº 5.172, de 25 de outubro de 1966 (Código Tributário Nacional), constam em nome do sujeito passivo acima identificado débitos inscritos na Dívida Ativa com exigibilidade suspensa, conforme indicado acima.

DESCRIÇÃO DOS DÉBITOS

TIPO	DOCUMENTO	DATA EMISSÃO	SITUAÇÃO
LANC. POR DECLARACAO	93084639987	24/09/2024	PARCELADO
LANC. POR DECLARACAO	93084734018	24/10/2024	PARCELADO
LANC. POR DECLARACAO	93084995797	24/12/2024	PARCELADO

Validade da Certidão: 90 (noventa) dias: 28/09/2025.

A autenticidade desta certidão deverá ser confirmada no endereço:
<http://portal.sefaz.ma.gov.br/>, clicando no item "Certidões" e em seguida em "Validação de Certidão Negativa de Dívida Ativa".

CERTIDÃO EMITIDA GRATUITAMENTE.

Data Impressão: 02/07/2025 19:15:46





**GOVERNO DO ESTADO DO MARANHÃO
SECRETARIA DE ESTADO DA FAZENDA**

CERTIDÃO POSITIVA DE DÍVIDA ATIVA COM EFEITO DE NEGATIVA

Nº Certidão: 060995/25

Data da

30/06/2025 11:02:59

Inscrição Estadual: 126602050

CPF/CNPJ: 38203366000130

Razão Social: TREVO COMERCIO E SERVICOS LTDA

Endereço: AVE FERRADURA, 10 QUADRA11A CEP: 65927000 - CIDADE NOVA

Telefone: (99)935253062

Município: DAVINOPOLIS

UF: MA

Certificamos que, após a realização das consultas procedidas no sistema desta Secretaria e na forma do disposto do artigo 156 da lei nº 2.231 de 29/12/1962, substanciado pelos, 240 a 242, da lei nº 7.799, de 19/12/2002, bem como prescreve no artigo 206 da lei nº 5.172, de 25 de outubro de 1966 (Código Tributário Nacional), constam em nome do sujeito passivo acima identificado débitos inscritos na Dívida Ativa com exigibilidade suspensa, conforme indicado acima.

DESCRIÇÃO DOS DÉBITOS

TIPO	DOCUMENTO	DATA EMISSÃO	SITUAÇÃO
LANC. POR DECLARACAO	93084639987	24/09/2024	PARCELADO
LANC. POR DECLARACAO	93084734018	24/10/2024	PARCELADO
LANC. POR DECLARACAO	93084995797	24/12/2024	PARCELADO

Validade da Certidão: 90 (noventa) dias: 28/09/2025.

A autenticidade desta certidão deverá ser confirmada no endereço:
<http://portal.sefaz.ma.gov.br/>, clicando no item "Certidões" e em seguida em "Validação de Certidão Negativa de Dívida Ativa".

CERTIDÃO EMITIDA GRATUITAMENTE.

Data Impressão: 02/07/2025 19:15:46





**GOVERNO DO ESTADO DO MARANHÃO
SECRETARIA DE ESTADO DA FAZENDA**

CERTIDÃO POSITIVA DE DÉBITOS COM EFEITO DE NEGATIVA

Nº Certidão: 134148/25

Data da

02/07/2025 19:14:18

Inscrição Estadual: 126602050

CPF/CNPJ: 38203366000130

Razão Social: TREVO COMERCIO E SERVICOS LTDA

Endereço: AVE FERRADURA, 10 QUADRA11A CEP: 65927000 - CIDADE NOVA

Telefone: (99)935253062

Município: DAVINOPOLIS

UF: MA

Certificamos que, após a realização das consultas procedidas no sistema desta Secretaria, substanciado pelo art. 240 a 242, da lei nº 7.799, de 19/12/2002 e disposto no artigo 205 da lei nº 5.172, de 25 de outubro de 1966 (Código Tributário Nacional), constam crédito tributário, não vencidos ou com exigibilidade suspensa, conforme indicados, em desfavor do sujeito passivo acima identificado. Ressalvado, todavia, à Fazenda Pública Estadual o direito da cobrança de dívidas que venham a ser apuradas e não alcançadas pela decadência.

DESCRIÇÃO DOS DÉBITOS			
TIPO	DOCUMENTO	DATA EMISSÃO	SITUAÇÃO
LANC. POR DECLARACAO	93084639987	24/09/2024	PARCELADO
LANC. POR DECLARACAO	93084734018	24/10/2024	PARCELADO
AUTO DE INFRACAO	912463002318	12/11/2024	PARCELADO
LANC. POR DECLARACAO	93084995797	24/12/2024	PARCELADO

Validade da Certidão: 90 (noventa) dias: 30/09/2025.

A autenticidade desta certidão deverá ser confirmada no endereço:

<http://portal.sefaz.ma.gov.br/>, clicando no item "Certidões" e em seguida em "Validação de Certidão Negativa de Débito".

CERTIDÃO EMITIDA GRATUITAMENTE.

Data Impressão: 04/07/2025 12:16:42



ESTADO DO MARANHÃO
PREFEITURA MUNICIPAL DE DAVINÓPOLIS
SECRETARIA MUNICIPAL DA FAZENDA, TRIBUTAÇÃO E REGULARIZAÇÃO FUNDIÁRIA
CNPJ: 01.616.269/0001-60

ALVARÁ

LICENÇA PARA LOCALIZAÇÃO E FUNCIONAMENTO 2025

Razão Social: TREVO COMÉRCIO E SERVIÇOS LTDA
Fantasia: TREVO COMÉRCIO E SERVIÇOS
Inscrição Municipal: 070/2025
CNPJ / CPF: 38.203.366/0001-30
Atividade Principal: 46.49-4-01 – COMÉRCIO ATACADISTA DE EQUIPAMENTOS ELÉTRICOS DE USO PESSOAL E DOMÉSTICO
Inscrição Imobiliário:
Logradouro: AV. FERRADURA
Número: 10
Bairro: CIDADE NOVA
Validade: 10/01/2026

Davinópolis/MA, 06 de março de 2025

2025

Danubio Ferreira dos Santos
Sec. da Fazenda, Tributação e
Reg. Fundiária
porém 007/2025

Nº de Controle

070/2025

DANUBIO FERREIRA DOS SANTOS
SECRETÁRIO DA FAZENDA, TRIBUTAÇÃO E REG. FUNDIÁRIA



382033660001300702025

RUA 05 S/N – CENTRO – CEP: 65927-000 – DAVINÓPOLIS/MA
e-mail: fazenda.davinopolis@gmail.com

ESTE ALVARÁ DEVERÁ SER FIXADO EM LOCAL VISÍVEL À FISCALIZAÇÃO





PREFEITURA MUNICIPAL DE DAVINÓPOLIS
SECRETARIA DE FAZENDA

CNPJ: 01.616.269/0001-60

Rua Cinco, nº S/N, Centro - Davinópolis-MA, CEP: 65.927-000



01/07/2025 15:09:13

ANONYMOUS

CERTIDÃO NEGATIVA DE DÉBITOS E DA DÍVIDA ATIVA MUNICIPAL-CND Nº 13/2025

AUTENTICAÇÃO: SHBG-UCXA

A Prefeitura do Município de DAVINOPOLIS-MA CERTIFICA, que o contribuinte TREVO COMERCIO E SERVICOS LTDA, devidamente inscrito(a) sob o CNPJ 38.203.366/0001-30 abaixo qualificado, encontra-se em situação regular perante a FAZENDA PÚBLICA MUNICIPAL DO MUNICÍPIO DE DAVINOPOLIS-MA não constando débitos municipais, inscritos ou não em Dívida Ativa, até a presente data.

Ressalve-se o direito da Fazenda Municipal inscrever e cobrar débitos posteriormente comprovados, ou que venham a ser apurados, hipótese prevista no Código Tributário Municipal - CTM e prerrogativa legal prevista no artigo 149 da Lei Federal nº 5.172/1966.

DADOS DA EMPRESA:

CNPJ: 38.203.366/0001-30

Razão Social: TREVO COMERCIO E SERVICOS LTDA

Endereço: AVENIDA FERRADURA, 10 QUADRA11A CIDADE NOVA

Inscrição: 1246-7

Enquadramento: ISS SIMPLES NACIONAL

Data de Início: 24/08/2020

Atividade Principal: 4649401-COMERCIO ATACADISTA DE EQUIPAMENTOS ELETRICOS DE USO PESSOAL E DOMESTICO

Nome Fantasia: TREVO COMERCIO E SERVICOS

Informações Adicionais:

Observações:

A Referida Certidão terá validade até 29/09/2025.

DAVINOPOLIS-MA, 01/07/2025.

