

INSTRUMENTO PARTICULAR DA 6ª. ALTERAÇÃO DE SOCIEDADE LIMITADA
ALVORADA CONSTRUIR LTDA - ME



1. REINALDO GOMES DA SILVA, brasileiro, empresário, casado sob regime de comunhão parcial de bens, Natural de Montes Altos – MA, nascido em 28/04/1975, portador do CPF nº. 505.086.953-68 e Cédula de Identidade nº. 15535762000-6 – GEJUSPC – MA, residente e domiciliado a Rua Ceará, nº. 65, Bairro Vila Mariana, CEP 65938-000, Ribamar Fiquene – MA.
2. AURIA NUBIA SILVA DO NASCIMENTO, brasileira, empresária, casada sob regime de comunhão parcial de bens, Natural de Imperatriz - MA, nascida em 14/11/1974, portadora do CPF nº. 436.231.153-04 e Cédula de Identidade nº. 030464622006-1 – SSP – MA, residente e domiciliado a Do campo, bairro Arraia, CEP 65938-000, Ribamar Fiquene – MA.

Únicos sócios componentes da Sociedade Empresária Limitada denominada: ALVORADA CONSTRUIR LTDA - ME, com sede a Rua Ceará, nº. 65, Bairro Vila Mariana, CEP 65938-000, Ribamar Fiquene - MA. Devidamente inscrita no CNPJ nº. 05.703.869/0001-16 devidamente registrada na JUCEMA – Junta Comercial do Estado do Maranhão, sob nº. 21200544885 por despacho em 20/06/2003 deliberam de pleno e comum acordo, e na melhor forma de direito, ajustarem a presente alteração adequar e consolidar o Contrato Social, conforme cláusulas e condições seguintes;

Alv. Nascimento

1º - **A sociedade tem como objetivo a atividade de:** Construção de Edifícios (residência, indústrias, comerciais e de serviços); Coleta de Resíduos não-perigosos; Construção de rodovias e ferrovias; Obras de urbanização – ruas, praças e calçadas; Construção de estações e redes de distribuição de energia elétrica; Construção de redes de abastecimento de água, coleta de esgoto e construções correlatas, exceto obras de irrigação; Construção de instalações esportivas e recreativas; Obras de terraplenagem; Comércio de mercadorias em geral, com predominância de produtos alimentícios – minimercados, mercearias e armazéns; Comércio varejista de produtos alimentícios em geral ou especializado em produtos alimentícios não especificados anteriormente (Arroz, Óleo vegetal, farinha, etc.); Comércio varejista de materiais de construção em geral; Comércio varejista especializado de equipamentos e suprimentos de informática; Comércio varejista especializado de eletrodomésticos e equipamentos de áudio e vídeo; Comércio varejista de móveis; Comércio de artigos de papelaria; Transporte escolar; Locação de automóveis sem condutor; Aluguel de máquinas e equipamentos agrícolas sem operador; Aluguel de máquinas e equipamentos para construção sem operador, exceto andaimes. **Tendo de acordo com CNAE fiscal a atividade principal e secundária de:**

Principal:

4120-4/00 – Construção de Edifícios.

Secundária:

3811-4/00 – Coleta de Resíduos não-perigosos.

ALVORADA CONSTRUIR LTDA.
CNPJ: 05.703.869/0001-16
Reinaldo Gomes da Silva
CPF: 505.086.953-68

JUNTA COMERCIAL DO ESTADO DO MARANHÃO

CERTIFICO O REGISTRO EM 26/02/2016 14:24 SOB Nº 20160061504.
PROTOCOLO: 160061504 DE 25/02/2016. CÓDIGO DE VERIFICAÇÃO:
MA160061504. NIRE: 21200544885.
ALVORADA CONSTRUIR LTDA - ME

JUCEMA

Lílian Theresa Rodrigues Mendonça
SECRETÁRIA GERAL
SÃO LUÍS, 26/02/2016
www.empresafacil.ma.gov.br

- 4211-1/01 – Construção de rodovias e ferrovias.
- 4213-8/00 – Obras de urbanização – ruas, praças e calçadas.
- 4221-9/02 – Construção de estações e redes de distribuição de energia elétrica.
- 4222-7/01 – Construção de redes de abastecimento de água, coleta de esgoto e construções correlatas, exceto obras de irrigação.
- 4299-5/01 – Construção de instalações esportivas e recreativas.
- 4313-4/00 – Obras de terraplenagem.
- 4712-1/00 – Comércio de mercadorias em geral, com predominância de produtos alimentícios – minimercados, mercearias e armazéns.
- 4729-6/99 – Comércio varejista de produtos alimentícios em geral ou especializado em produtos alimentícios não especificados anteriormente (Arroz, Óleo vegetal, farinha. etc.).
- 4744-0/99 – Comércio varejista de materiais de construção em geral.
- 4751-2/00 – Comércio varejista especializado de equipamentos e suprimentos de informática.
- 4753-9/00 – Comércio varejista especializado de eletrodomésticos e equipamentos de áudio e vídeo.
- 4754-7/01 – Comércio varejista de móveis.
- 4761-0/03 – Comércio de artigos de papelaria.
- 4924-8/00 – Transporte escolar.
- 7711-0/00 – Locação de automóveis sem condutor.
- 7731-4/00 – Aluguel de máquinas e equipamentos agrícolas sem operador.
- 7732-2/01 – Aluguel de máquinas e equipamentos para construção sem operador, exceto andaimes.

Neste ato altera seu objetivo para as suas atividades para: Comércio de artigos de papelaria; Coleta de Resíduos não-perigosos; Construção de Edifícios (residência, indústrias, comerciais e de serviços); Construção de rodovias e ferrovias; Obras de urbanização – ruas, praças e calçadas; Construção de estações e redes de distribuição de energia elétrica; Construção de redes de abastecimento de água, coleta de esgoto e construções correlatas, exceto obras de irrigação; Construção de instalações esportivas e recreativas; Obras de terraplenagem; Comércio de mercadorias em geral, com predominância de produtos alimentícios – minimercados, mercearias e armazéns; Comércio varejista de produtos alimentícios em geral ou especializado em produtos alimentícios não especificados anteriormente (Arroz, Óleo vegetal, farinha. etc.); Comércio varejista de materiais de construção em geral; Comércio varejista especializado de equipamentos e suprimentos de informática; Comércio varejista especializado de eletrodomésticos e equipamentos de áudio e vídeo; Comércio varejista de móveis; Transporte escolar; Locação de automóveis sem condutor; Aluguel de máquinas e equipamentos agrícolas sem operador; Aluguel de máquinas e equipamentos para construção sem operador, exceto andaimes. **Tendo de acordo com CNAE fiscal a atividade principal e secundária de:**

Principal:

- 4761-0/03 – Comércio de artigos de papelaria.

Secundária:

- 3811-4/00 – Coleta de Resíduos não-perigosos.
- 4120-4/00 – Construção de Edifícios

ALVORADA CONSTRUIR LTDA.
CNPJ: 05.703.869.000/11-16
Reinaldo Gomes da Silva
CPF: 505.086.953-63 - Soc. Adm.

JUCEMA

JUNTA COMERCIAL DO ESTADO DO MARANHÃO
CERTIFICO O REGISTRO EM 26/02/2016 14:24 SOB Nº 20160061504.
PROTOCOLO: 160061504 DE 25/02/2016. CÓDIGO DE VERIFICAÇÃO:
MA160061504. NIRE: 21200544885.
ALVORADA CONSTRUIR LTDA - ME

Lilian Theresa Rodrigues Mendonça
SECRETÁRIA GERAL
SÃO LUIS, 26/02/2016
www.empresafacil.ma.gov.br



- 4211-1/01 – Construção de rodovias e ferrovias.
- 4213-8/00 – Obras de urbanização – ruas, praças e calçadas.
- 4221-9/02 – Construção de estações e redes de distribuição de energia elétrica.
- 4222-7/01 – Construção de redes de abastecimento de água, coleta de esgoto e construções correlatas, exceto obras de irrigação.
- 4299-5/01 – Construção de instalações esportivas e recreativas.
- 4313-4/00 – Obras de terraplenagem.
- 4712-1/00 – Comércio de mercadorias em geral, com predominância de produtos alimentícios – minimercados, mercearias e armazéns.
- 4729-6/99 – Comércio varejista de produtos alimentícios em geral ou especializado em produtos alimentícios não especificados anteriormente (Arroz, Óleo vegetal, farinha, etc.).
- 4744-0/99 – Comércio varejista de materiais de construção em geral.
- 4751-2/01 – Comércio varejista especializado de equipamentos e suprimentos de informática.
- 4753-9/00 – Comércio varejista especializado de eletrodomésticos e equipamentos de áudio e vídeo.
- 4754-7/01 – Comércio varejista de móveis.
- 4924-8/00 – Transporte escolar.
- 7711-0/00 – Locação de automóveis sem condutor.
- 7731-4/00 – Aluguel de máquinas e equipamentos agrícolas sem operador.
- 7732-2/01 – Aluguel de máquinas e equipamentos para construção sem operador, exceto andaimes.

Receita

[Handwritten signature]

2º - A administração da sociedade cabe ao sócio Sr. **REINALDO GOMES DA SILVA**, com poderes e atribuições de sócio administrador, autorizo o uso do nome empresarial, vedado, porém, fazer uso denominação social em negócios alheios aqueles do objetivo social ou assumir obrigações seja em favor de qualquer dos quotistas ou terceiros, bem como onerar ou alienar, bens móveis da sociedade sem autorização do outro sócio, conforme artigos 997, VI, 1.013, 1015 e 1.064 da Lei 10.406/2002.

3ª – O administrador declara sob as penas da lei, que não esta impedido de exercer a administração da sociedade, por lei especial, ou em virtude de condenação criminal, ou por se encontra sob os efeitos dela, a pena que vede, ainda que temporariamente, o acesso a cargos públicos; ou por crime falimentar, de prevaricação, peita ou suborno, concussão, peculato, ou contra economia popular, contra o sistema financeiro nacional, contra as normas de defesa da concorrência, contra as relações de consumo, fé pública, ou a propriedade. (art. 1.011, § 1º, CC/2002).

À Vista da modificação ora ajustada Consolida-se o Contrato Social, com seguinte redação:

- 1ª. – A sociedade gira sob nome empresarial: **ALVORADA CONSTRUIR LTDA - ME.**
- 2ª – Tem sede á **Rua Ceará, nº. 65, Bairro Vila Mariana, CEP 65938-000, Ribamar Fiquene - MA.** (art. 997, II, CC/2002).

JUCEMA

JUNTA COMERCIAL DO ESTADO DO MARANHÃO
 CERTIFICO O REGISTRO EM 26/02/2016 14:24 SOB Nº 20160061504
 PROTOCOLO: 160061504 DE 25/02/2016. CÓDIGO DE VERIFICAÇÃO:
 MA160061504. NIRE: 21200544895.
 ALVORADA CONSTRUIR LTDA - ME

Lílian Theresa Rodrigues Mendonça
 SECRETÁRIA GERAL
 SÃO LUÍS, 26/02/2016
 www.empresafacil.ma.gov.br

[Handwritten signature]
ALVORADA CONSTRUIR LTDA.
 CNPJ: 05.703.869/0001-16
 Reinaldo Gomes da Silva
 CPF: 505.086.953-68 - Socio Adm.



3ª – A sociedade tem de como objetivo a atividade: Comércio de artigos de papelaria; Coleta de Resíduos não-perigosos; Construção de Edifícios (residência, indústrias comerciais e de serviços); Construção de rodovias e ferrovias; Obras de urbanização ruas, praças e calçadas; Construção de estações e redes de distribuição de energia elétrica; Construção de redes de abastecimento de água, coleta de esgoto e construções correlatas, exceto obras de irrigação; Construção de instalações esportivas e recreativas; Obras de terraplenagem; Comércio de mercadorias em geral, com predominância de produtos alimentícios – minimercados, mercearias e armazéns; Comércio varejista de produtos alimentícios em geral ou especializado em produtos alimentícios não especificados anteriormente (Arroz, Óleo vegetal, farinha, etc.); Comércio varejista de materiais de construção em geral; Comércio varejista especializado de equipamentos e suprimentos de informática; Comércio varejista especializado de eletrodomésticos e equipamentos de áudio e vídeo; Comércio varejista de móveis; Transporte escolar; Locação de automóveis sem condutor; Aluguel de máquinas e equipamentos agrícolas sem operador; Aluguel de máquinas e equipamentos para construção sem operador, exceto andaimes, **Tendo de acordo com CNAE fiscal a atividade principal e secundária de:**

Adm. Geral

Principal:

4761-0/03 – Comércio de artigos de papelaria.

Secundária:

3811-4/00 – Coleta de resíduos não-perigosos

4120-4/00 – Construção de Edifícios

4211-1/01 – Construção de rodovias e ferrovias.

4213-8/00 – Obras de urbanização – ruas, praças e calçadas.

4221-9/02 – Construção de estações e redes de distribuição de energia elétrica.

4222-7/01 – Construção de redes de abastecimento de água, coleta de esgoto e construções correlatas, exceto obras de irrigação.

4299-5/01 – Construção de instalações esportivas e recreativas.

4313-4/00 – Obras de terraplenagem.

4712-1/00 – Comércio de mercadorias em geral, com predominância de produtos alimentícios – minimercados, mercearias e armazéns.

4729-6/99 – Comércio varejista de produtos alimentícios em geral ou especializado em produtos alimentícios não especificados anteriormente (Arroz, Óleo vegetal, farinha, etc.).

4744-0/99 – Comércio varejista de materiais de construção em geral.

4751-2/01 – Comércio varejista especializado de equipamentos e suprimentos de informática.

4753-9/00 – Comércio varejista especializado de eletrodomésticos e equipamentos de áudio e vídeo.

4754-7/01 – Comércio varejista de móveis.

4924-8/00 – Transporte escolar.

7711-0/00 – Locação de automóveis sem condutor.

7731-4/00 – Aluguel de máquinas e equipamentos agrícolas sem operador.

7732-2/01 – Aluguel de máquinas e equipamentos para construção sem operador, exceto andaimes.

[Handwritten signature]

JUCEMA

JUNTA COMERCIAL DO ESTADO DO MARANHÃO

CERTIFICO O REGISTRO EM 26/02/2016 14:24 SOB Nº 20160061504.
PROTOCOLO: 160061504 DE 25/02/2016. CÓDIGO DE VERIFICAÇÃO:
MA160061504. NIRE: 21200544885.
ALVORADA CONSTRUIR LTDA - ME

Lilian Theresa Rodrigues Mendonça
SECRETÁRIA GERAL
SÃO LUÍS, 26/02/2016
www.empresafacil.ma.gov.br

[Handwritten signature]

ALVORADA CONSTRUIR LTDA.
CNPJ: 05.703.869.0001-16
Reinaldo Gomes da Silva
CPF: 505.086.953-66 - São Luís

4º - O capital social é de R\$ 400.000,00 (quatrocentos mil reais), dividido em 400.000 (quatrocentos mil) quotas no valor nominal de R\$ 1,00 (um real), cada uma, integralizadas em moeda corrente nacional, ficando assim distribuído:



SÓCIOS	%	QUOTAS	VALOR R\$
REINALDO GOMES DA SILVA	50,00	200.000	200.000,00
AURIA NUBIA SILVA DO NASCIMENTO	50,00	200.000	200.000,00
TOTAL	100,00	400.000	400.000,00

5ª - O prazo de duração da sociedade é por tempo indeterminado e teve seu início de atividade em 20/05/2003, conforme artigo 997, II da Lei 10.406/2002.

6ª - As quotas são indivisíveis e não poderão ser cedidas ou transferidas a terceiros sem o consentimento de outro sócio, a quem fica assegurado, em igualdade de condições e preço direito de preferência para sua aquisição se postas à venda, formalizando, se realizada a cessão delas, a alteração contratual pertinente. (art. 1.056, art. 1.057, CC/2002).

7ª - A responsabilidade de cada sócio é restrita ao valor de suas quotas, mas todos respondem solidariamente pela integralização do capital social. (art. 1.052, CC/2002).

8ª - A administração da sociedade será exercida pelo o sócio Sr. **REINALDO GOMES DA SILVA**, com os poderes e atribuições de representar a empresa, autorizado o uso do nome empresarial, vedado, no entanto, em atividades estranhas ao interesse social ou assumir obrigações seja em favor de qualquer dos quotistas ou de terceiros, bem como onerar ou alienar bens imóveis da sociedade sem autorização do outro sócio. (artigos 997, VI, art 1.060, art, 1.061, 1.062, art. 1.063 e 1.064 todos do CC/2002).

9ª - Os sócios poderão designar o administrador não sócio da sociedade em contrato social ou em ato separado, indicando suas atribuições e poderes, dentre eles o de usar o nome empresarial e o prazo de gestão, se determinado (artigo 1.061 da Lei 10.406/2002).

10ª - Ao término de cada exercício social, em 31 de dezembro, o administrador prestará contas justificadas de sua administração, procedendo à elaboração do inventário, do balanço patrimonial e do balanço de resultado econômico, cabendo aos sócios, na proporção de suas quotas, os lucros ou perdas apuradas. (art. 1.065, CC/2002), (art. 1.078 CC/2002).

11ª - Nos quatro meses seguintes ao término do exercício do exercício social, os sócios deliberarão sobre as contas e designarão administrador (es) quando for o caso. (artigos 1.071 e 1.072, § 2º e art. 1.078, CC/2002).

JUCEMA

JUNTA COMERCIAL DO ESTADO DO MARANHÃO

CERTIFICO O REGISTRO EM 26/02/2016 14:24 SOB Nº 2016061504
PROTOCOLO: 160061504 DE 25/02/2016. CÓDIGO DE VERIFICAÇÃO
MA160061504. NIRE: 21200544885.
ALVORADA CONSTRUIR LTDA - ME

Lílian Theresa Rodrigues Mendonça
SECRETÁRIA GERAL
SÃO LUÍS, 26/02/2016
www.empresafacil.ma.gov.br

ALVORADA CONSTRUIR LTDA.
CNPJ: 05.703.869.0001-16
Reinaldo Gomes da Silva
CPF: 505.086.953-68 - Socio Adm.

12ª – A sociedade poderá a qualquer tempo, abrir ou fechar filial ou outra dependência mediante alteração contratual assinada por todos os sócios.

13º - Os sócios poderão de comum acordo, fixar uma retirada mensal, a título de pró-labore, observadas as disposições regulamentares pertinentes.

14ª – Falecendo ou interditado qualquer sócio, a sociedade continuará as atividades com os herdeiros, sucessores e incapaz. Não sendo possível ou não existindo interesse destes ou do(s) sócio(s) remanescente(s), o valor de seus haveres será apurado e liquidado com base na situação patrimonial da sociedade, à data da resolução, verificada em balanço especialmente levantado. (artigos 1.028 e 1.031, CC/2002).

Parágrafo único – O mesmo procedimento será adotado em outros casos que a sociedade se resolva em relação a seu sócio. (art. 1.028 e art. 1.031 CC/2002).

15ª – O administrador declara sob as penas da lei, que não esta impedida de exercer a administração da sociedade, por lei especial, ou em virtude de condenação criminal, ou por se encontra sob os efeitos dela, a pena que vede, ainda que temporariamente, o acesso a cargos públicos; ou por crime falimentar, de prevaricação, peita ou suborno, concussão, peculato, ou contra economia popular, contra o sistema financeiro nacional, contra as normas de defesa da concorrência, contra as relações de consumo, fé pública, ou a propriedade. (art. 1.011, § 1º, CC/2002).

16ª – A apuração dos lucros será pelo método lucro real ou presumido e o encerramento do exercício social da sociedade coincidirá sempre com o ano civil. (art. 1.011, CC/2002).

17ª – Os casos omissos serão regulados de acordo com a lei 10.406 CC/2002.

18ª – Fica eleito o foro da cidade de Ribamar Fiquene - MA. Para o exercício e cumprimento dos direitos e obrigações resultantes deste contrato. (arts. 53, III, "e" do Dec. 1.800/96)

Assim por estarem de acordo com todas as cláusulas aqui expressas e em cumprimento da Lei 10.406/02 CC/2002, os sócios assinam o presente instrumento em 03 vias de mesmo teor e forma. Prometendo o fiel cumprimento do que aqui se estabeleceu, obrigando-se por si, seus herdeiros ou sucessores de qualquer tipo.

Ribamar Fiquene - MA, 01 de Fevereiro de 2016

4º OFÍCIO
Sócio

4º OFÍCIO

Reinaldo Gomes da Silva
REINALDO GOMES DA SILVA

Auria Nubia Silva do Nascimento
AURIA NUBIA SILVA DO NASCIMENTO

JUCEMA

JUNTA COMERCIAL DO ESTADO DO MARANHÃO

CERTIFICO O REGISTRO EM 26/02/2016 14:24 SOB Nº 20160061504
PROTOCOLO: 160061504 DE 25/02/2016. CÓDIGO DE VERIFICAÇÃO:
MA160061504. NIRE: 21200544885.
ALVORADA CONSTRUIR LTDA - ME

Lilian Theresa Rodrigues Mendonça
SECRETARIA GERAL
SÃO LUÍS, 26/02/2016
www.empresafacil.ma.gov.br

ALVORADA CONSTRUIR LTDA.
CNPJ: 05.703.869.0001-16
Reinaldo Gomes da Silva
CPF: 505.086.953-68 - Sec. Adm.

DECLARAÇÃO DE ENQUADRAMENTO DE ME

Ilmo. Sr. Presidente da Junta Comercial DO ESTADO DO MARANHÃO

A Sociedade **ALVORADA CONSTRUIR LTDA**, com ato constitutivo registrado na Junta Comercial em **20/06/2003, NIRE: 21.2.0054488-5, CNPJ: 05.703.869/0001-16**, estabelecida na RUA CEARÁ, 65, VILA MARIANA, RIBAMAR FIQUENE, MA, CEP: 65.938-000, requer a Vossa Senhoria o arquivamento do presente instrumento e declara, sob as penas da Lei, que se enquadra na condição de MICROEMPRESA, nos termos da Lei Complementar nº 123, de 14/12/2006.

Código do ato: 315

Descrição do Ato: ENQUADRAMENTO DE MICROEMPRESA

RIBAMAR FIQUENE - MA, 05 de Novembro de 2010.

Maria Aparecida G. da Silva
Sócio: MARIA APARECIDA GOMES DA SILVA

Zelene Gomes da Silva
Sócio: ZULENE GOMES DA SILVA

Para uso exclusivo da Junta Comercial:

DEFERIDO EM <u>20/11/2010</u>		JUNTA COMERCIAL DO ESTADO DO MARANHÃO CERTIFICO O REGISTRO EM 20/12/2010 SOB O NÚMERO: 20100757693 Protocolo: 10/075769-3 Empresa: 21 2 0054488 5 ALVORADA CONSTRUIR LTDA
<i>Marcio Patricio Souza</i> Chefe do Esc. Reg. de Imp. e Triz		MARCIO PATRICIO SOUZA CHEFE DO ESC. REG. DE IMP. E TRIZ NO AC 179087

ALVORADA CONSTRUIR LTDA



Construções Serviços e Locações

CNPJ: 05.703.869-0001/16



REGULARIDADE FISCAL E TRABALHISTA



ALVORADA CONSTRUIR LTDA.
CNPJ: 05.703.869-0001-16
Reinaldo Gomes da Silva
CPF: 505.086.953-68 - Sec.º Adm.



REPÚBLICA FEDERATIVA DO BRASIL

CADASTRO NACIONAL DA PESSOA JURÍDICA



NÚMERO DE INSCRIÇÃO 05.703.869/0001-16 MATRIZ	COMPROVANTE DE INSCRIÇÃO E DE SITUAÇÃO CADASTRAL	DATA DE ABERTURA 20/06/2003
--	---	---------------------------------------

NOME EMPRESARIAL ALVORADA CONSTRUIR LTDA
--

TÍTULO DO ESTABELECIMENTO (NOME DE FANTASIA) CONSTRUTORA ALVORADA	PORTE DEMAIS
---	------------------------

CÓDIGO E DESCRIÇÃO DA ATIVIDADE ECONÔMICA PRINCIPAL 47.61-0-03 - Comércio varejista de artigos de papelaria

CÓDIGO E DESCRIÇÃO DAS ATIVIDADES ECONÔMICAS SECUNDÁRIAS 38.11-4-00 - Coleta de resíduos não-perigosos 41.20-4-00 - Construção de edifícios 42.11-1-01 - Construção de rodovias e ferrovias 42.13-8-00 - Obras de urbanização - ruas, praças e calçadas 42.21-9-02 - Construção de estações e redes de distribuição de energia elétrica 42.22-7-01 - Construção de redes de abastecimento de água, coleta de esgoto e construções correlatas, exceto obras de ação 42.29-5-01 - Construção de instalações esportivas e recreativas 43.13-4-00 - Obras de terraplenagem 47.12-1-00 - Comércio varejista de mercadorias em geral, com predominância de produtos alimentícios - minimercados, mercearias e armazéns 47.29-6-99 - Comércio varejista de produtos alimentícios em geral ou especializado em produtos alimentícios não especificados anteriormente 47.44-0-99 - Comércio varejista de materiais de construção em geral 47.51-2-01 - Comércio varejista especializado de equipamentos e suprimentos de informática 47.53-9-00 - Comércio varejista especializado de eletrodomésticos e equipamentos de áudio e vídeo 47.54-7-01 - Comércio varejista de móveis 49.24-8-00 - Transporte escolar 77.11-0-00 - Locação de automóveis sem condutor 77.31-4-00 - Aluguel de máquinas e equipamentos agrícolas sem operador 77.32-2-01 - Aluguel de máquinas e equipamentos para construção sem operador, exceto andaimes
--

CÓDIGO E DESCRIÇÃO DA NATUREZA JURÍDICA 206-2 - Sociedade Empresária Limitada

LOGRADOURO R CEARA	NÚMERO 65	COMPLEMENTO *****
------------------------------	---------------------	-----------------------------

CEP 65.938-000	BAIRRO/DISTRITO VILA MARIANA	MUNICÍPIO RIBAMAR FIQUENE	UF MA
--------------------------	--	-------------------------------------	-----------------

ENDEREÇO ELETRÔNICO presconta@globo.com	TELEFONE (99) 8132-2202
---	-----------------------------------

ENTE FEDERATIVO RESPONSÁVEL (EFR) *****

SITUAÇÃO CADASTRAL ATIVA	DATA DA SITUAÇÃO CADASTRAL 03/11/2005
------------------------------------	---

MOTIVO DE SITUAÇÃO CADASTRAL

SITUAÇÃO ESPECIAL *****	DATA DA SITUAÇÃO ESPECIAL *****
-----------------------------------	---

Aprovado pela Instrução Normativa RFB nº 1.863, de 27 de dezembro de 2018.

Emitido no dia 18/01/2021 às 22:57:58 (data e hora de Brasília).

Página: 1/1
ALVORADA CONSTRUIR LTDA
 CNPJ: 05.703.869/0001-16
 Reinaldo Gomes da Silva
 CPF: 505.086.953-68 - Soc. Adm.

Poder Judiciário - TJMA
Nº SELO AUTENT1491953D85MABHAN8RHA00
Certifico e dou fé que esta fotocópia é
reprodução fiel do original, RIBAMAR
FIQUENE/MA. 19/03/2021 11:11:37, Ato: 13.18,
Total R\$ 5,12 Emol R\$ 4,63 FERC R\$ 0,13 FADEP
R\$ 0,18 FEMP R\$ 0,18 Consulte em
<https://selo.tjma.jus.br>.

Rua Liberato Rocha, nº 220, Centro, Ribamar Fiquene-MA - Cep: 65.938-000 - Fone: (99) 3586.1049



01/01/1997



Lara Pinheiro
Escrevente

ESTADO DO MARANHÃO

PREFEITURA MUNICIPAL DE RIBAMAR FIQUENE

CNPJ: 01.598.547/0001-01

Av. Principal, S/N - Centro, Ribamar Fiquene-MA

OFÍCIO ÚNICO DE
RIBAMAR FIQUENE-MA

ALVARÁ

2021

LOCALIZAÇÃO E FUNCIONAMENTO

INSCRIÇÃO MUNICIPAL: 045

NOME:

CPF:

RAZÃO SOCIAL: ALVORADA CONSTRUIR LTDA

CNPJ: 05.703.869/0001-16

RAMO DE ATIVIDADE 41.20-4-00 CONSTRUÇÃO DE EDIFÍCIOS

ENDEREÇO: RUA CEARÁ Nº 65, - VILA MARIANA

OBSERVAÇÕES: Empresa Engenharia e Construção Civil em Geral Item 3.18 Anexo IV Tabela XIII

DATA: 24/02/2021

VALIDADE: 31/12/2021

Vitória da Silva Pinheiro
ASSESSORA ESPECIAL
PREF. RIBAMAR FIQUENE
PORT: 083/2021-GAB

PREFEITURA MUNICIPAL DE RIBAMAR FIQUENE
Assessora Especial de Planejamento

ALVORADA CONSTRUIR LTDA.
CNPJ: 05.703.869/0001-16
Reinaldo Gomes da Silva
CPF: 505.086.953-65

ESTE DOCUMENTO DEVERÁ SER AFIXADO EM LUGAR VISÍVEL E DE FÁCIL ACESSO!



**GOVERNO DO ESTADO DO MARANHÃO
SECRETARIA DE ESTADO DA FAZENDA**

CERTIDÃO NEGATIVA DE DÉBITO

Nº Certidão: 000003/21 **Data da** 01/01/2021 06:23:13

Inscrição Estadual: 123424194 **CPF/CNPJ:** 05703869000116

Razão Social: ALVORADA CONSTRUIR LTDA

Endereço: RUA CEARA, 65 CEP: 65938000

Telefone: (99)00000000 **Município:** RIBAMAR FIQUENE **UF:** MA

Certificamos que, após a realização das consultas procedidas no sistema desta Secretaria, substanciado pelos artigos 240 a 242, da lei nº 7.799, de 19/12/2002 e disposto no artigo 205 da lei nº 5.172, de 25 de outubro de 1966 (Código Tributário Nacional), não constam débitos relativos aos tributos estaduais, administrados por esta Secretaria, em nome do sujeito passivo acima identificado. Ressalvado, todavia, à Fazenda Pública Estadual o direito da cobrança de dívidas que venham a ser apuradas e não alcançadas pela decadência.

Validade da Certidão: 120 (cento e vinte) dias: 01/05/2021.

A autenticidade desta certidão deverá ser confirmada no endereço:
<http://portal.sefaz.ma.gov.br/>, clicando no item "Certidões" e em seguida em "Validação de Certidão Negativa de Débito".

CERTIDÃO EMITIDA GRATUITAMENTE.

ALVORADA CONSTRUIR LTDA.
CNPJ: 05.703.869/0001-16
Reinaldo Gomes da Silva
CPF: 505.086.953-68 - Sec. Adm.

Data Impressão: 01/01/2021 06:23:13



**GOVERNO DO ESTADO DO MARANHÃO
SECRETARIA DE ESTADO DA FAZENDA**

CERTIDÃO NEGATIVA DE DÍVIDA ATIVA

Nº Certidão: 000003/21

Data da

01/01/2021 06:24:50

Inscrição Estadual: 123424194

CPF/CNPJ: 05703869000116

Razão Social: ALVORADA CONSTRUIR LTDA

Endereço: RUA CEARA, 65 CEP: 65938000

Telefone: (99)00000000

Município: RIBAMAR FIQUENE

UF: MA

Certificamos que, após a realização das consultas procedidas no sistema desta Secretaria e na forma do disposto do artigo 156, da lei nº 2.231, de 29/12/1962, substanciado pelos artigos 240 a 242 da lei nº 7.799, de 19/12/2002, bem como prescreve o artigo 205 da lei nº 5.172, de 25 de outubro de 1966 (Código Tributário Nacional) não constam débitos inscritos na Dívida Ativa, em nome do sujeito passivo acima identificado.

Validade da Certidão: 120 (cento e vinte) dias: 01/05/2021.

A autenticidade desta certidão deverá ser confirmada no endereço:

<http://portal.sefaz.ma.gov.br/>, clicando no item "Certidões" e em seguida em "Validação de Certidão Negativa de Dívida Ativa".

CERTIDÃO EMITIDA GRATUITAMENTE.

~~ALVORADA CONSTRUIR LTDA.
CNPJ: 05.703.869.0001-16
Reinaldo Gomes da Silva
CPF: 505.086.953-68 -Scc Adm.~~

Data Impressão: 01/01/2021 06:24:50



ESTADO DO MARANHÃO
PREFEITURA MUNICIPAL DE RIBAMAR FIQUENE
 CNPJ: 01.598.547/0001-01

Serventia Extrajudicial de Ribamar Fiquene-MA
 ANA GRÉCIA ALMEIDA RIZZO FONTANELA
 NOTÁRIA E REGISTRADORA
 CNS 14.919-5

Poder Judiciário - TJMA
 Nº SELO AUTENT149195DIGMNOK3RUWVQ091
 Certifico e dou fé que esta fotocópia é reprodução fiel do original, RIBAMAR FIQUENE/MA, 19/03/2021 11:12:19, Ato: 13.18, Total R\$ 5,12 Emol R\$ 4,63 FERC R\$ 0,13 FADEP R\$ 0,18 FEMP R\$ 0,18 Consulte em <https://selo.tjma.jus.br>.

Rua Liberato Rocha, nº 220, Centro, Ribamar Fiquene-MA - Cep: 65.938-000 - Fone: (99) 3586-1049



CERTIDÃO NEGATIVA ÚNICA DE DÉBITO

Certificamos após a realização das necessárias buscas nos assentamentos existentes nesta Prefeitura, a requerimento de parte interessada, que não existe qualquer pendência de débitos (ISSQN, IPTU) de nossa competência, inscritos ou não na dívida ativa, até a presente data, de responsabilidade da empresa, ALVORADA CONSTRUIR LTDA, CNPJ: 05.703.869/0001-16, deste Município de Ribamar Fiquene – MA, razão pela qual expede na forma da lei, a presente **CERTIDÃO NEGATIVA DE DÉBITOS**, com validade de 90 dias, reservando, todavia, a este Município, o direito de cobrar eventuais e/ou futuros débitos que porventura venham aparecer de responsabilidade do(s) mesmo(s).

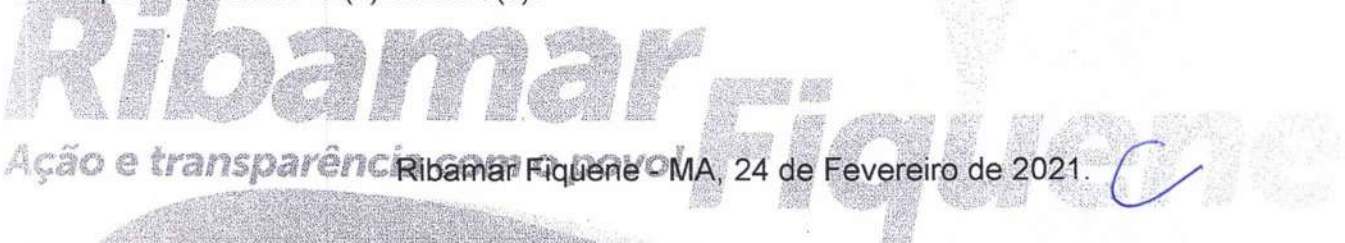

Ribamar Fiquene - MA, 24 de Fevereiro de 2021.

 Juvenal de Sousa
 Sec. de Economia e Finanças
 Portaria 004/2021



 ALVORADA CONSTRUIR LTDA.
 CNPJ: 05.703.869/0001-16
 Reinaldo Gomes da Silva
 CPF: 505.086.953-68 - Sec. e Adm.

Voltar

Imprimir



Certificado de Regularidade do FGTS - CRF

Inscrição: 05.703.869/0001-16
Razão Social: ALVORADA CONSTRUIR LTDA
Endereço: R CEARA 65 / VILA MARIANA / RIBAMAR FIQUENE / MA / 65938-000

A Caixa Econômica Federal, no uso da atribuição que lhe confere o Art. 7, da Lei 8.036, de 11 de maio de 1990, certifica que, nesta data, a empresa acima identificada encontra-se em situação regular perante o Fundo de Garantia do Tempo de Serviço - FGTS.

O presente Certificado não servirá de prova contra cobrança de quaisquer débitos referentes a contribuições e/ou encargos devidos, decorrentes das obrigações com o FGTS.

Validade: 13/03/2021 a 11/04/2021

Certificação Número: 2021031301022514544389

Informação obtida em 21/03/2021 08:51:05

A utilização deste Certificado para os fins previstos em Lei esta condicionada a verificação de autenticidade no site da Caixa:
www.caixa.gov.br

ALVORADA CONSTRUIR LTDA.
CNPJ: 05.703.869/0001-16
Reinaldo Gomes da Silva
CPF: 505.086.953-65 - Sec. Adm.



**CERTIDÃO POSITIVA COM EFEITOS DE NEGATIVA DE DÉBITOS RELATIVOS AOS TRIBUTOS
FEDERAIS E À DÍVIDA ATIVA DA UNIÃO**

Nome: **ALVORADA CONSTRUIR LTDA**
CNPJ: **05.703.869/0001-16**

Ressalvado o direito de a Fazenda Nacional cobrar e inscrever quaisquer dívidas de responsabilidade do sujeito passivo acima identificado que vierem a ser apuradas, é certificado que:

1. constam débitos administrados pela Secretaria da Receita Federal do Brasil (RFB) com exigibilidade suspensa nos termos do art. 151 da Lei nº 5.172, de 25 de outubro de 1966 - Código Tributário Nacional (CTN), ou objeto de decisão judicial que determina sua desconsideração para fins de certificação da regularidade fiscal, ou ainda não vencidos; e
2. não constam inscrições em Dívida Ativa da União (DAU) na Procuradoria-Geral da Fazenda Nacional (PGFN).

Conforme disposto nos arts. 205 e 206 do CTN, este documento tem os mesmos efeitos da certidão negativa.

Esta certidão é válida para o estabelecimento matriz e suas filiais e, no caso de ente federativo, para todos os órgãos e fundos públicos da administração direta a ele vinculados. Refere-se à situação do sujeito passivo no âmbito da RFB e da PGFN e abrange inclusive as contribuições sociais previstas nas alíneas 'a' a 'd' do parágrafo único do art. 11 da Lei nº 8.212, de 24 de julho de 1991.

A aceitação desta certidão está condicionada à verificação de sua autenticidade na Internet, nos endereços <<http://rfb.gov.br>> ou <<http://www.pgfn.gov.br>>.

Certidão emitida gratuitamente com base na Portaria Conjunta RFB/PGFN nº 1.751, de 2/10/2014.

Emitida às 07:07:39 do dia 12/03/2021 <hora e data de Brasília>.

Válida até 08/09/2021. ✓

Código de controle da certidão: **223B.F91F.60DE.3CD6**

Qualquer rasura ou emenda invalidará este documento.

ALVORADA CONSTRUIR LTDA.
CNPJ: 05.703.869/0001-16
Reinaldo Gomes da Silva
CPF: 505.086.953-66 - Soc. Adm.

(Handwritten signatures and initials)



PODER JUDICIÁRIO
JUSTIÇA DO TRABALHO



CERTIDÃO NEGATIVA DE DÉBITOS TRABALHISTAS

Nome: ALVORADA CONSTRUIR LTDA (MATRIZ E FILIAIS)

CNPJ: 05.703.869/0001-16

Certidão nº: 34907273/2021

Expedição: 01/01/2021, às 06:43:31

Validade: 29/06/2021 - 180 (cento e oitenta) dias, contados da data de sua expedição. C

Certifica-se que **ALVORADA CONSTRUIR LTDA (MATRIZ E FILIAIS)**, inscrito(a) no CNPJ sob o nº **05.703.869/0001-16**, **NÃO CONSTA** do Banco Nacional de Devedores Trabalhistas.

Certidão emitida com base no art. 642-A da Consolidação das Leis do Trabalho, acrescentado pela Lei nº 12.440, de 7 de julho de 2011, e na Resolução Administrativa nº 1470/2011 do Tribunal Superior do Trabalho, de 24 de agosto de 2011.

Os dados constantes desta Certidão são de responsabilidade dos Tribunais do Trabalho e estão atualizados até 2 (dois) dias anteriores à data da sua expedição.

No caso de pessoa jurídica, a Certidão atesta a empresa em relação a todos os seus estabelecimentos, agências ou filiais.

A aceitação desta certidão condiciona-se à verificação de sua autenticidade no portal do Tribunal Superior do Trabalho na Internet (<http://www.tst.jus.br>).

Certidão emitida gratuitamente.

INFORMAÇÃO IMPORTANTE

Do Banco Nacional de Devedores Trabalhistas constam os dados necessários à identificação das pessoas naturais e jurídicas inadimplentes perante a Justiça do Trabalho quanto às obrigações estabelecidas em sentença condenatória transitada em julgado ou em acordos judiciais trabalhistas, inclusive no concernente aos recolhimentos previdenciários, a honorários, a custas, a emolumentos ou a recolhimentos determinados em lei; ou decorrentes de execução de acordos firmados perante o Ministério Público do Trabalho ou Comissão de Conciliação Prévia.

ALVORADA CONSTRUIR LTDA.
CNPJ: 05.703.869/0001-16
Reinaldo Gomes da Silva
CPF: 505.986.953-68 - Soc. - Adm.

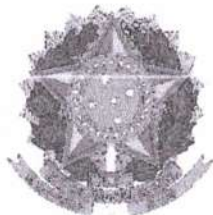

MINISTÉRIO DA ECONOMIA
Secretaria Especial de Previdência e Trabalho
Secretaria de Trabalho
Subsecretaria de Inspeção do Trabalho

CERTIDÃO DE DÉBITOS
NEGATIVA

EMPREGADOR: ALVORADA CONSTRUIR LTDA (CONSTRUTORA

CNPJ: 05.703.869/0001-16

DATA E HORA DA EMISSÃO: 18/01/2021, às 23h40

CERTIFICA-SE, de acordo com às informações registradas no sistema CPMR - Controle de Processos de Multas e Recursos que, nesta data, **NÃO CONSTAM** débitos decorrentes de autuações em face do empregador acima identificado.

1. Esta certidão abrange todos os estabelecimentos do empregador.
2. A presente certidão não modifica a situação do empregador que conste do cadastro previsto na Portaria Interministerial MTE/SDH n° 2, de 12 de maio de 2011, que disciplina o Cadastro de Empregadores que tenham submetido trabalhadores a condições análogas a de escravo.
3. Conforme artigo 5º único da portaria 1421/2014 do MTE, a certidão ora instituída refletirá sempre a última situação ocorrida em cadastros administrativos pelo emitente, de modo que, havendo processos enviados à Procuradoria da Fazenda Nacional - PFN, quanto a estes, poderá ser obtida certidão perante aquele órgão, visando a demonstrar a situação atualizada dos mesmos.
4. A autenticidade desta certidão poderá ser confirmada no endereço <http://www.mte.gov.br/certidao/infracoes/debitos> utilizando o código **3uqumMQ**.
5. Expedida com base na Portaria MTE n° 1.421, de 12 de setembro de 2014. Emitida gratuitamente.

ALVORADA CONSTRUIR LTDA.
CNPJ: 05.703.869/0001-16
Reinaldo Gomes da Silva
CPF: 505.086.953-36 - Sec. Chama

ALVORADA CONSTRUIR LTDA



Construções Serviços e Locações

CNPJ: 05.703.869-0001/16



QUALIFICAÇÃO ECONÔMICA-FINANCEIRA



CONSTRUTORA ALVORADA

ALVORADA CONSTRUIR LTDA
CNPJ: 05.703.869-0001-16
Reinaldo Gomes da Silva
CPF: 535.086.953-66 - Soc. Adm.



PODER JUDICIÁRIO DO ESTADO DO MARANHÃO
Corregedoria Geral da Justiça
Vara Única de Montes Altos



CERT-VNMA - 22021

Código de validação: 152E880FD9

CERTIDÃO ÚNICA DE DISTRIBUIÇÃO PARA FINS GERAIS

CERTIFICO e dou fé, a requerimento de parte interessada e pela faculdade que a Lei me confere que, revendo em meu poder os livros de registro de **Feitos Criminais, Cíveis, Comércio, Fazenda Pública, Família, Falência ou Concordata, Recuperação Judicial ou Extrajudicial, Insolvência Civil, Sucessão, Inventário, Interdição, Tutela, Curatela, Ausência** e o sistema de distribuição processual desta Secretaria Judicial (THEMISPG e PJE), desde o ano 2002 até o dia 02/03/2021, às 11h20min, constatei **NÃO EXISTIR**, distribuição em nome de **ALVORADA CONSTRUIR LTDA**, com sede em Ribamar Fiquene/MA, na Rua Ceara, 65, Bairro Vila Mariana, Ribamar Fiquene/MA, pessoa jurídica de direito privado, inscrita no CNPJ sob nº 05.703.869/0001-16.

CERTIFICO, finalmente, que a Secretaria de Distribuição a meu cargo, é a única existente nesta cidade e Comarca de Montes Altos/MA. O referido é verdade, me reporto e dou fé. Dada e passada a presente Certidão nesta Secretaria, Cidade e Comarca de Montes Altos, Estado do Maranhão. Eu, Saniel Santos Carvalho, Secretário Judicial, subscrevo e assino. *O referido é verdade e dou fé*

Montes Altos/MA, 02 de março de 2021.

SANIEL SANTOS CARVALHO
Secretário Judicial de Entrância Inicial
Vara Única de Montes Altos
Matrícula 184879

Documento assinado. MONTES ALTOS, 02/03/2021 11:52 (SANIEL SANTOS CARVALHO)



CERT-VNMA - 22021 / Código: 152E880FD9
Valide o documento em www.tjma.jus.br/validadoc.php

ALVORADA CONSTRUIR LTDA.
CNPJ: 05.703.869/0001-16
Reinaldo Gomes da Silva
CPF: 505.066.953-68 -Socio Adm.



TJDFT

Poder Judiciário da União

TRIBUNAL DE JUSTIÇA DO DISTRITO FEDERAL E DOS TERRITÓRIOS



CERTIDÃO NEGATIVA DE DISTRIBUIÇÃO (AÇÕES DE FALÊNCIAS E RECUPERAÇÕES JUDICIAIS) 1ª e 2ª Instâncias

CERTIFICAMOS que, após consulta aos registros eletrônicos de distribuição de ações de falências e recuperações judiciais disponíveis até 02/03/2021, **NADA CONSTA** contra o nome por extenso e CPF/CNPJ de:

ALVORADA CONSTRUIR LTDA

05.703.869/0001-16

OBSERVAÇÕES:

- Os dados de identificação são de responsabilidade do solicitante da certidão, devendo a titularidade ser conferida pelo interessado e pelo destinatário.
- A certidão será emitida de acordo com as informações inseridas no banco de dados. Em caso de exibição de processos com dados desatualizados, o interessado deverá requerer a atualização junto ao juízo ou órgão julgador.
- A certidão será negativa quando não for possível a individualização dos processos por carência de dados do Poder Judiciário. (artigo 8º, § 2º da Resolução 121/CNJ).
- A certidão cível contempla ações cíveis, execuções fiscais, execuções e insolvências civis, falências, recuperações judiciais, recuperações extrajudiciais, inventários, interdições, tutelas e curatelas. A certidão criminal compreende os processos criminais, os processos criminais militares e as execuções penais. Demais informações sobre o conteúdo das certidões, consultar em www.tjdft.jus.br, no menu Serviços, Certidões, Certidão Nada Consta, Tipos de Certidão.
- A certidão cível atende ao disposto no inciso II do artigo 31 da Lei 8.666/1993.
- Medida prevista no artigo 26 do Código Penal, sentença não transitada em julgado.

A autenticidade deverá ser confirmada no site do TJDFT (www.tjdft.jus.br), no menu Serviços, Certidões, Certidão Nada Consta, Validar Certidão - autenticar, informando-se o número do selo digital de segurança impresso.

Emitada gratuitamente pela internet em: 02/03/2021

Selo digital de segurança: **2021.CTD.JR7S.33A5.2URW.VWA8.WZG3**

*** VÁLIDA POR 30 (TRINTA) DIAS ***

ALVORADA CONSTRUIR LTDA
CNPJ: 05.703.869/0001-16
Reinaldo Gomes da Silva
CPF: 503.026.953-66



PODER JUDICIÁRIO
JUSTIÇA FEDERAL



TRIBUNAL REGIONAL FEDERAL DA 1ª REGIÃO
CERTIDÃO JUDICIAL CÍVEL

11324360/2021

CERTIFICAMOS, na forma da lei, que, consultando os sistemas processuais abaixo indicados, NÃO CONSTAM, até a presente data e hora, PROCESSOS de classes CÍVEIS em tramitação contra:

ALVORADA CONSTRUIR LTDA

CPF/CNPJ: 05.703.869/0001-16

Certidão emitida em: 02/03/2021 às 08:25:06 (data e hora de Brasília)

Observações:

- A autenticidade desta certidão poderá ser verificada, no prazo de 90 (noventa) dias, por qualquer interessado no site do TRF1, endereço <https://sistemas.trf1.jus.br/certidao>, por meio do código de validação abaixo;
- A pesquisa realizada com base no CPF informado abrange processos em que o titular ou seu eventual espólio figure como parte;
- Nos casos do § 1º do art. 4º da Resolução n. 680/2020 (CPF não informado), o nome indicado para a consulta será de responsabilidade do solicitante da certidão, devendo a titularidade ser conferida pelo interessado e destinatário;
- Certidão expedida gratuitamente e nos termos da Resolução CNJ n. 121/2010 e da Resolução CJF n. 680/2020;

Certidão: 11324360

Código de Validação: 441CD3A38CCA0EE8A3630E23F33C74C9

Data da Atualização: 02/03/2021 às 8:25 PM



Certidão válida para o(s) seguinte(s) órgão(s): SEÇÃO JUDICIÁRIA DO ESTADO DO MARANHÃO

ALVORADA CONSTRUIR LTDA.
CNPJ: 05.703.869/0001-16
Reinaldo Gomes da Silva
CPF: 505.066.953-68



PODER JUDICIÁRIO
JUSTIÇA FEDERAL

TRIBUNAL REGIONAL FEDERAL DA 1ª REGIÃO
CERTIDÃO JUDICIAL CRIMINAL

11324434/2021



CERTIFICAMOS, na forma da lei, que, consultando os sistemas processuais abaixo indicados, NÃO CONSTAM, até a presente data e hora, PROCESSOS de classes CRIMINAIS contra:

ALVORADA CONSTRUIR LTDA

CPF/CNPJ: 05.703.869/0001-16

Certidão emitida em: 02/03/2021 às 08:33:27 (data e hora de Brasília)

Observações:

- a) A autenticidade desta certidão poderá ser verificada, no prazo de 90 (noventa) dias, por qualquer interessado no site do TRF1, endereço <https://sistemas.trf1.jus.br/certidao>, por meio do código de validação abaixo;
- b) A pesquisa realizada com base no CPF informado abrange processos em que o titular ou seu eventual espólio figure como parte;
- c) Nos casos do § 1º do art. 4º da Resolução n. 680/2020 (CPF não informado), o nome indicado para a consulta será de responsabilidade do solicitante da certidão, devendo a titularidade ser conferida pelo interessado e destinatário;
- d) Certidão expedida gratuitamente e nos termos da Resolução CNJ n. 121/2010 e da Resolução CJF n. 680/2020;

Certidão: 11324434
Código de Validação: D708D5129FDD5570CF17522C8964239A
Data da Atualização: 02/03/2021 às 8:33 PM



Certidão válida para o(s) seguinte(s) órgão(s): SEÇÃO JUDICIÁRIA DO ESTADO DO MARANHÃO

ALVORADA CONSTRUIR LTDA.
CNPJ: 05.703.869/0001-16
Reinaldo Gomes da Silva
CPF: 505.066.953-68 - Sócios Adm.



Ministério da Indústria e Comércio Exterior e Serviços

Secretaria Especial da Micro e Pequena Empresa

Departamento de Registro Empresarial e Integração



TERMO DE AUTENTICAÇÃO - LIVRO DIGITAL

Declaro exatos os Termos de Abertura e de Encerramento do Livro Digital com características abaixo, conferido e autenticado por ANSELMO DIAS CARNEIRO LOPES FILHO, sob a autenticidade nº 12002077108 em 03/06/2020, protocolo 200364090. Para validação de Autenticação dos Termos, deverá ser acessado o Portal de Serviços / verificação de documentos do Empreendedor (<http://www.empresafacil.ma.gov.br>) e informar o número de autenticação.

Identificação de Empresa

Nome Empresarial: ALVORADA CONSTRUIR LTDA - ME

Número de Registro: 21200544885

CNPJ: 05703869000116

Município: Ribamar Fiquene

Identificação de Livro Digital

Tipo de Livro: DIÁRIO

Número de Ordem: 3

Período de Escrituração: 01/01/2019 - 31/12/2019

Assinante(s)	Nome	CRC/OAB
21543232353	JOSE DE JESUS MARQUES	MA5635
50508695368	REINALDO GOMES DA SILVA	

ALVORADA CONSTRUIR LTDA.
CNPJ: 05.703.869.0001-16
Reinaldo Gomes da Silva
CPF: 505.086.953-68 - Sec. Adm.

CERTIFICO A AUTENTICAÇÃO EM 03/06/2020 11:13:47 SOB N° 20200364090.
PROTOCOLO: 200364090 DE 24/05/2020. CÓDIGO DE VERIFICAÇÃO: 12002252295. NIRE: 21200544885.
ALVORADA CONSTRUIR LTDA - ME

JUCEMA

ANSELMO DIAS CARNEIRO LOPES FILHO
RESPONSÁVEL PELA AUTENTICAÇÃO
SÃO LUÍS, 03/06/2020

A validade deste documento, se impresso, fica sujeito à comprovação de sua autenticidade nos respectivos portais. Informando seus respectivos códigos de verificação.

ALVORADA CONSTRUIR LTDA - ME
 CNPJ: 05703869/0001-16 NIRE:21200544885
 RUA CEARA, 65 VILA MARIANA RIBAMAR FIQUENE-MA CEP: 65938-000

Termo de Abertura Diário :

3

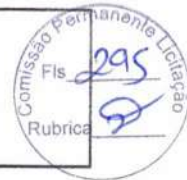

TERMO DE ABERTURA

CONTÉM ESTE CONJUNTO DE FORMULÁRIOS 70 (SETENTA) FOLHAS NUMERADAS MECANICAMENTE DE 1 (UM) A 70 (SETENTA), E SERVIRÁ DE LIVRO DIÁRIO NUM. 3(TRÊS) DA EMPRESA ALVORADA CONSTRUIR LTDA - ME, FIRMA ESTABELECIDÀ À RUA CEARA, 65 VILA MARIANA RIBAMAR FIQUENE-MA CEP: 65938-000, REGISTRADA NA JUNTA COMERCIAL DO MESMO ESTADO SOB O NIRE NUM. 21200544885 POR DESPACHO DE 20/06/2003 E NO CADASTRO NACIONAL DE PESSOAS JURÍDICAS DO MINISTÉRIO DA FAZENDA (C.N.P.J.) 05703869/0001-16, E INSCRITO NA SECRETARIA ESTADUAL SOB O NUM. 123424194.

CONFORME DETERMINA O ART. 9º DA INSTRUÇÃO NORMATIVA Nº 107 DE 23/05/2008 DO D.N.R.C, DECLARAMOS QUE O PRESENTE LIVRO ENCONTRA-SE TOTALMENTE ESCRITURADO, DE ACORDO COM A DOCUMENTAÇÃO QUE NOS FOI APRESENTADA.

O PRESENTE VAI ABAIXO ASSINADO PELO CONTADOR(A) RESPONSÁVEL, O SR. JOSE DE JESUS MARQUES REGISTRADO NO C.R.C. SOB O NUM. 5635, REGISTRADO(A) NO C.P.F. SOB O NUM. 215.432.323-53.

PERIODO DE ESCRITURAÇÃO
 01/01/2019 A 31/12/2019
 RIBAMAR FIQUENE, MA, 01 DE JANEIRO DE 2019

REINALDO GOMES DA SILVA
 Sócio Administrador
 CPF: 50508695368

JOSE DE JESUS MARQUES
 CONTADOR(A)
 CRC: 5635 CPF: 215.432.323-53

ALVORADA CONSTRUIR LTDA.
 CNPJ: 05.703.869.0001-16
 Reinaldo Gomes da Silva
 CPF: 505.086.953-68 - Sócio Adm.



ASSINATURA ELETRÔNICA

Certificamos que o ato da empresa ALVORADA CONSTRUIR LTDA - ME consta assinado digitalmente por:

IDENTIFICAÇÃO DO(S) ASSINANTE(S)

CPF	Nome
21543232353	JOSE DE JESUS MARQUES
50508695368	REINALDO GOMES DA SILVA

ALVORADA CONSTRUIR LTDA.
CNPJ: 05.703.869/0001-16
Reinaldo Gomes da Silva
CPF: 505.086.953-68 - Ssc. ADM

CERTIFICO A AUTENTICAÇÃO EM 03/06/2020 11:13:43 SOB N°
20200364090.
PROTOCOLO: 200364090 DE 24/05/2020. NIRE: 21200544885.
ALVORADA CONSTRUIR LTDA - ME

JUCEMA

ANSELMO DIAS CARNEIRO LOPES FILHO
RESPONSÁVEL PELA AUTENTICAÇÃO
SÃO LUÍS, 03/06/2020

Descrição	Classificação	Exercicio Atual
ATIVO		
ATIVO CIRCULANTE		
DISPONIVEL		
CAIXA		
Caixa Geral	1.1.1.1.0001	15.887,35D
=CAIXA		*****15.887,35D
BANCOS CONTA MOVIMENTO		
Banco Conta Movimento	1.1.1.2.0001	27.985,21D
=BANCOS CONTA MOVIMENTO		*****27.985,21D
=DISPONIVEL		*****43.872,56D
CONTAS A RECEBER		
CLIENTES		
Titulos a Receber	1.1.3.1.0001	639.521,82D
=CLIENTES		*****639.521,82D
=CONTAS A RECEBER		*****639.521,82D
ESTOQUES		
MERCADORIAS DE REVENDA		
Mercadorias P/ Revenda	1.1.4.1.0001	126.998,33D
=MERCADORIAS DE REVENDA		*****126.998,33D
ALMOXARIFADO		
Materiais de Consumo	1.1.4.3.0001	855.696,22D
=ALMOXARIFADO		*****855.696,22D
=ESTOQUES		*****982.694,55D
=T o t a l - ATIVO CIRCULANTE		**1.666.088,93D
ATIVO NÃO CIRCULANTE		
ATIVO REALIZAVEL A LONGO PRAZO		
CLIENTES		
Titulos a Receber	1.4.1.1.0001	968.180,12D

REINALDO GOMES DA SILVA
Administrador
CPF: 50508695368

JOSE DE JESUS MARQUES
Contador
CPF:215.432.323-53 CRC: 5635

ALVORADA CONSTRUIR LTDA.
CNPJ: 05.703.869/0001-16
Reinaldo Gomes da Silva
CPF: 505.086.953-68 - Socio Adm.

[Handwritten signature]

[Handwritten signature]

[Handwritten signature]

[Handwritten signature]





Descrição	Classificação	Exercicio Atual
=CLIENTES		****968.180,12D
=ATIVO REALIZAVEL A LONGO PRAZO		****968.180,12D
IMOBILIZADO		
BENS EM USO		
Terrenos	1.4.4.1.0003	50.000,00D
Veiculos	1.4.4.1.0004	201.236,21D
Maquinas e Equipamentos	1.4.4.1.0005	350.590,36D
Moveis e Utensilios	1.4.4.1.0006	65.221,36D
Equipamentos de Informática	1.4.4.1.0007	11.328,36D
=BENS EM USO		****678.376,29D
DEPRECIACÕES A AMORTIZACÕES		
Depreciações Acumuladas	1.4.4.3.0001	110.363,20C
=DEPRECIACÕES A AMORTIZACÕES		****110.363,20C
=IMOBILIZADO		****568.013,09D
=T o t a l - ATIVO NÃO CIRCULANTE		**1.536.193,21D
=T o t a l - ATIVO		**3.202.282,14D
.....(XXXXX).....		

REINALDO GOMES DA SILVA
Administrador
CPF: 50508695368

JOSE DE JESUS MARQUES
Contador
CPF:215.432.323-53 CRC: 5635

ALVORADA CONSTRUIR LTDA.
CNPJ: 05.703.869/0001-16
Reinaldo Gomes da Silva
CPF: 505.086.953-68 - Socio Adm.

Descrição	Classificação	Exercício Atual
PASSIVO		
PASSIVO CIRCULANTE		
EXIGÍVEL A LOGO PRAZO		
FORNECEDORES		
Fornecedores Diversos	2.1.1.1.0001	423.252,33C
=FORNECEDORES		****423.252,33C
=EXIGÍVEL A LOGO PRAZO		****423.252,33C
OBRIGAÇÕES FISCAIS E TRABALHISTAS		
OBRIGAÇÕES TRABALHISTAS		
Salarios, Ferias, 13º Sal, e Rescisões a Pagar	2.1.2.2.0001	80.703,34C
INSS a Recolher	2.1.2.2.0002	21.989,46C
FGTS a Recolher	2.1.2.2.0003	19.107,10C
=OBRIGAÇÕES TRABALHISTAS		****121.799,90C
=OBRIGAÇÕES FISCAIS E TRABALHISTAS		****121.799,90C
FINANCIAMENTOS		
ENTIDADES FINANCEIRAS		
Emprestimos Bancarios	2.1.6.1.0005	86.012,54C
=ENTIDADES FINANCEIRAS		*****86.012,54C
=FINANCIAMENTOS		*****86.012,54C
=Total - PASSIVO CIRCULANTE		****631.064,77C
PATRIMONIO LIQUIDO		
PATRIMONIO LIQUIDO		
CAPITAL INTEGRALIZADO		
Capital Social	2.3.4.1.0001	400.000,00C
=CAPITAL INTEGRALIZADO		****400.000,00C
RESERVAS DE LUCRO		
Lucros / Prejuizos Acumulados	2.3.4.6.0001	1.947.672,01C
Lucro do Exercicios	2.3.4.6.0002	223.545,36C

REINALDO GOMES DA SILVA
Administrador
CPF: 50508695368

JOSE DE JESUS MARQUES
Contador
CPF: 215.432.323-53 CRC: 5635

ALVORADA CONSTRUIR LTDA.
CNPJ: 05.703.869/0001-16
Reinaldo Gomes da Silva
CPF: 505.086.953-68 - Socio Adm.

ALVORADA CONSTRUIR LTDA - ME

CNPJ: 05703869/0001-16 NIRE: 21200544885

Endereço: RUA CEARA, 65 VILA MARIANA RIBAMAR FIQUENE-MA CEP: 65938-000

Balanco Patrimonial encerrado em 31/12/2019

Folha 4



Descrição	Classificação	Exercicio Atual
=RESERVAS DE LUCRO		**2.171.217,37C
=PATRIMONIO LIQUIDO		**2.571.217,37C
=Total - PATRIMONIO LIQUIDO		**2.571.217,37C
=Total - PASSIVO		**3.202.282,14C
.....(XXXXX).....		

REINALDO GOMES DA SILVA
 Administrador
 CPF: 50508695368

JOSE DE JESUS MARQUES
 Contador
 CPF:215.432.323-53 CRC: 5635

[Handwritten signature]

ALVORADA CONSTRUIR LTDA.
 CNPJ: 05.703.869/0001-16
 Reinaldo Gomes da Silva
 CPF: 505.086.953-68 - Soc. Adm.

[Handwritten initials]

ALVORADA CONSTRUIR LTDA - ME

CNPJ: 05703869/0001-16 NIRE: 21200544885

Endereço: RUA CEARÁ, 65 VILA MARIANA, Ribamar Fiquene - MA, CEP: 65938-000

Balanco Patrimonial em 31/12/2019



IMPORTA O PRESENTE BALANÇO PATRIMONIAL SOMANDO NO ATIVO E NO PASSIVO 3.202.282,14 (TRÊS MILHÕES, DUZENTOS E DOIS MIL, DUZENTOS E OITENTA E DOIS REAIS E QUATORZE CENTAVOS) DE ACORDO COM A DOCUMENTAÇÃO QUE NOS FOI APRESENTADA.

Ribamar Fiquene, 31 de dezembro de 2019

REINALDO GOMES DA SILVA
Administrador
CPF: 50508695368

JOSE DE JESUS MARQUES
CONTADOR
CPF: 215.432.323-53 CRC: 5635

ALVORADA CONSTRUIR LTDA.
CNPJ: 05.703.869/0001-16
Reinaldo Gomes da Silva
CPF: 505.086.953-66 - Soc. Adm.

ALVORADA CONSTRUIR LTDA - ME

CNPJ: 05703869/0001-16 NIRE: 21200544885

Endereço: RUA CEARA, 65 VILA MARIANA RIBAMAR FIQUENE-MA CEP: 65938-000

Balanço de Resultado Econômico de 01/01/2019 até 31/12/2019

Folha: 6

Descrição	Classificação	Exercício Atual
DEMONSTRAÇÃO DE RESULTADO		
RESULTADO OPERACIONAL		
RECEITA OPERACIONAL BRUTA		
VENDAS		
Venda de Mercadorias	3.1.1.1.0001	180.425,33C
=VENDAS		****180.425,33C
RECEITA DE SERVIÇOS		
Receita de Serviços	3.1.1.2.0001	1.990.928,20C
=RECEITA DE SERVIÇOS		**1.990.928,20C
=RECEITA OPERACIONAL BRUTA		**2.171.353,53C
DEDUÇÕES DAS VENDAS / SERVICOS		
IMPOSTOS S/ VENDAS / SERVICOS		
Simplex Nacional	3.1.2.1.0001	290.143,81D
=IMPOSTOS S/ VENDAS / SERVICOS		****290.143,81D
OUTRAS DEDUÇÕES		
Descontos Concedidos	3.1.2.2.0001	60.245,55D
=OUTRAS DEDUÇÕES		*****60.245,55D
=DEDUÇÕES DAS VENDAS / SERVICOS		****350.389,36D
=Total - RESULTADO OPERACIONAL		**1.820.964,17C
=Total - DEMONSTRAÇÃO DE RESULTADO		**1.820.964,17C
CUSTOS E DESPESAS		
CUSTOS		
CUSTO OPERACIONAL		
CUSTO DAS VENDAS / SERVICOS		
Custo das Mercadorias Vendidas	4.1.1.1.0001	24.127,60D

REINALDO GOMES DA SILVA
Socio Administrador
CPF: 505086953-68

JOSE DE JESUS MARQUES
Contador
CPF: 215.432.323-53 CRC: 5635

ALVORADA CONSTRUIR LTDA.
CNPJ: 05.703.869/0001-16
Reinaldo Gomes da Silva
CPF: 505.086.953-68 - Soc. Adm.



ALVORADA CONSTRUIR LTDA - ME

CNPJ: 05703869/0001-16 NIRE: 21200544885

Endereço: RUA CEARA, 65 VILA MARIANA RIBAMAR FIQUENE-MA CEP: 65938-000

Balanço de Resultado Econômico de 01/01/2019 até 31/12/2019

Folha 7

Descrição	Classificação	Exercicio Atual
Custo dos Serviços Prestados	4.1.1.1.0006	966.219,69D
=CUSTO DAS VENDAS / SERVICOS		****990.347,29D
=CUSTO OPERACIONAL		****990.347,29D
=Total - CUSTOS		****990.347,29D
DESPESAS		
DESPESAS OPERACIONAIS		
DESPESAS COM PESSOAL		
Salarios e Ordenados	4.3.1.1.0001	260.147,55D
Férias	4.3.1.1.0002	66.152,20D
13º Salario	4.3.1.1.0003	28.678,65D
INSS Empregador	4.3.1.1.0004	30.445,20D
FGTS	4.3.1.1.0005	28.398,27D
Rescisão	4.3.1.1.0013	47.585,76D
=DESPESAS COM PESSOAL		****461.407,63D
=DESPESAS OPERACIONAIS		****461.407,63D
DESPESAS GERAIS		
DESPESAS OPERACIONAIS		
Manutenção de Maquinas e Equipamentos	4.3.2.1.0002	18.496,45D
Materiais de Expediente	4.3.2.1.0004	7.459,25D
Energia Eletrica	4.3.2.1.0007	9.658,36D
Água e Esgoto	4.3.2.1.0008	11.477,58D
Combustiveis e Lubrificantes	4.3.2.1.0011	26.655,18D
E.P I	4.3.2.1.0016	15.544,85D
Serviços Prestados p/ Terceiros PJ	4.3.2.1.0017	14.447,55D
=DESPESAS OPERACIONAIS		****103.739,22D
DESPESAS TRIBUTARIAS		

REINALDO GOMES DA SILVA
Socio Administrador
CPF: 505086953-68

JOSE DE JESUS MARQUES
Contador
CPF:215.432.323-53 CRC: 5635

ALVORADA CONSTRUIR LTDA.
CNPJ: 05.703.869/0001-16
Reinaldo Gomes da Silva
CPF: 505.086.953-68 - Socio Adm.

Comissão Permanente
Fls 303
Rubrica 9

ALVORADA CONSTRUIR LTDA - ME
 CNPJ: 05703869/0001-16 NIRE: 21200544885
 Endereço: RUA CEARA, 65 VILA MARIANA RIBAMAR FIQUENE-MA CEP: 65938-000
 Balanço de Resultado Econômico de 01/01/2019 até 31/12/2019

Folha: 8

Descrição	Classificação	Exercicio Atual
Impostos e Taxas Diversas	4.3.2.4.0001	25.589,66D
=DESPESAS TRIBUTARIAS		*****25.589,66D
Despesas Bancarias		
Despesas Bancarias	4.3.2.5.0001	16.335,01D
=Despesas Bancarias		*****16.335,01D
=DESPESAS GERAIS		****145.663,89D
=Total - DESPESAS		****607.071,52D
=Total - CUSTOS E DESPESAS		**1.597.418,81D



RESULTADO DO EXERCÍCIO

RECEITAS-----> 1.820.964,17C
 DESPESAS + CUSTO-----> 1.597.418,81D
 LUCRO LÍQUIDO DO EXERCÍCIO: *****223.545,36

***** (XXXXX) *****

REINALDO GOMES DA SILVA
 Socio Administrador
 CPF: 505086953-68

JOSE DE JESUS MARQUES
 Contador
 CPF: 215.432.323-53 CRC: 5635

ALVORADA CONSTRUIR LTDA.
 CNPJ: 05.703.869/0001-16
 Reinaldo Gomes da Silva
 CPF: 505.086.953-68 - Sec 0 Acm.

ALVORADA CONSTRUIR LTDA - ME

CNPJ: 05703869/0001-16 Nire:21200544885

Endereço: RUA CEARÁ, 65 VILA MARIANA, Ribamar Fiquene - MA, CEP: 65938-000

Demonstração do Resultado do Exercício em 31/12/2019

Folha



IMPORTA A PRESENTE DEMONSTRAÇÃO DE RESULTADO COM LUCRO DE 223.545,36 (DUZENTOS E VINTE E TRÊS MIL, QUINHENTOS E QUARENTA E CINCO Reais E TRINTA E SEIS CENTAVOS) DE ACORDO COM A DOCUMENTAÇÃO QUE NOS FOI APRESENTADA.

RIBAMAR FIQUENE, 31 DE DEZEMBRO DE 2019

REINALDO GOMES DA SILVA

Administrador

CPF: 50508695368

JOSE DE JESUS MARQUES

CONTADOR

CPF: 215432323-53 CRC: 5635



ALVORADA CONSTRUIR LTDA.
CNPJ: 05.703.869/0001-16
Reinaldo Gomes da Silva
CPF: 505.086.953-68 - Soc. Adm.



Solvência Geral

Ativo	3.202.282,14	
<hr/>		
Passivo Circulante + Passivo não Circulante (Obrigações a LP)	631.064,77	= 5,07

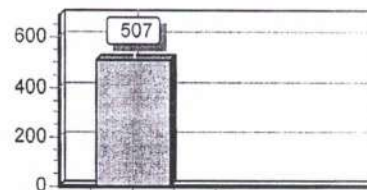
Quanto maior, melhor. O investimento total equivale a 507 % do capital de terceiros.



Liquidez Geral

Ativo Circulante + Ativo Realizável a LP	1.666.088,93	
<hr/>		
Passivo Circulante + Passivo Não-Circulante (Obrigações a LP)	631.064,77	= 2,64

Quanto maior, melhor. A empresa possui R\$2,64 de ativo Circulante e ativo realizável a longo prazo para cada R\$1,00 de dívida total.

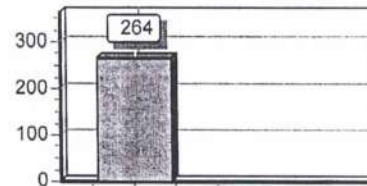

Liquidez Corrente

Ativo Circulante	1.666.088,93	
<hr/>		
Passivo Circulante	631.064,77	= 2,64

Quanto maior, melhor. A empresa possui R\$2,64 de ativo circulante para cada R\$1,00 de dívida de curto prazo.

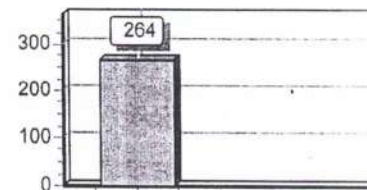

Sob as penas da lei, declaramos que as informações aqui contidas são verdadeiras e nos responsabilizamos por todas elas de acordo com a documentação que nos foi apresentada.

Ribamar Fiquene, 31 de dezembro de 2019.

REINALDO GOMES DA SILVA
 Administrador
 CPF: 50508695368

JOSE DE JESUS MARQUES
 Contador
 CRC: 5635
 CPF: 215.432.323-53 CRC: 5635

ALVORADA CONSTRUIR LTDA.
 CNPJ: 05.703.869/0001-16
 Reinaldo Gomes da Silva
 CPF: 505.086.953-68 - Soc. e Adm.



ASSINATURA ELETRÔNICA

Certificamos que o ato da empresa ALVORADA CONSTRUIR LTDA - ME consta assinado digitalmente por:

IDENTIFICAÇÃO DO(S) ASSINANTE(S)	
CPF	Nome
21543232353	JOSE DE JESUS MARQUES
50508695368	REINALDO GOMES DA SILVA





ALVORADA CONSTRUIR LTDA.
CNPJ: 05.703.869/0001-16
Reinaldo Gomes da Silva
CPF: 505.086.953-68 - Scto Adm.

JUCEMA

CERTIFICO O REGISTRO EM 02/04/2020 10:00 SOB N° 20200255053.
PROTOCOLO: 200255053 DE 02/04/2020. CÓDIGO DE VERIFICAÇÃO:
12001434640. NIRE: 21200544885.
ALVORADA CONSTRUIR LTDA - ME

Lílian Theresa Rodrigues Mendonça
SECRETÁRIA-GERAL
SÃO LUÍS, 02/04/2020
www.empresafacil.ma.gov.br

A validade deste documento, se impresso, fica sujeito à comprovação de sua autenticidade nos respectivos portais, informando seus respectivos códigos de verificação.

ALVORADA CONSTRUIR LTDA - ME
 CNPJ: 05703869/0001-16 NIRE:21200544885
 RUA CEARA, 65 VILA MARIANA RIBAMAR FIQUENE-MA CEP: 65938-000
 Termo de Encerramento

Diário: 3



TERMO DE ENCERRAMENTO

CONTÉM ESTE CONJUNTO DE FORMULÁRIOS 79 (SETENTA E NOVE) FOLHAS NUMERADAS MECANICAMENTE DE 1 (UM) A 79 (SETENTA E NOVE), E SERVIU DE LIVRO DIÁRIO NUM. 3 (TRÊS) DA EMPRESA ALVORADA CONSTRUIR LTDA - ME, FIRMA ESTABELECIDÀ À RUA CEARA, 65 VILA MARIANA RIBAMAR FIQUENE-MA CEP: 65938-000, REGISTRADA NA JUNTA COMERCIAL DO MESMO ESTADO SOB O NIRE NUM. 21200544885 POR DESPACHO DE 20/06/2003 E NO CADASTRO NACIONAL DE PESSOAS JURÍDICAS DO MINISTÉRIO DA FAZENDA (C.N.P.J.) 05703869/0001-16, E INSCRITO NA SECRETARIA ESTADUAL SOB O NUM. 123424194

CONFORME DETERMINA ART. 9º DA INSTRUÇÃO NORMATIVA Nº 107 DE 23/05/2008 DO D.N.R.C, DECLARAMOS QUE O PRESENTE LIVRO ENCONTRA-SE TOTALMENTE ESCRITURADO, DE ACORDO COM A DOCUMENTAÇÃO QUE NOS FOI APRESENTADA.

O PRESENTE VAI ABAIXO ASSINADO PELO CONTADOR(A) RESPONSÁVEL, O SR. JOSE DE JESUS MARQUES REGISTRADO NO C.R.C. SOB O NUM. 5635, REGISTRADO(A) NO C.P.F. SOB O NUM. 215.432.323-53.

PERIODO DE ESCRITURAÇÃO
 01/01/2019 A 31/12/2019

RIBAMAR FIQUENE, MA, 31 DE DEZEMBRO DE 2019

REINALDO GOMES DA SILVA
 Sócio Administrador
 CPF: 50508695368

JOSE DE JESUS MARQUES
 CONTADOR(A)
 CRC: 5635 CPF: 215.432.323-53

ALVORADA CONSTRUIR LTDA.
 CNPJ: 05.703.869/0001-16
 Reinaldo Gomes da Silva
 CPF: 505.086.953-68 - Sócio Adm.



CONSELHO REGIONAL DE CONTABILIDADE DO ESTADO DO MARANHÃO
CERTIDÃO DE REGULARIDADE PROFISSIONAL

O **CONSELHO REGIONAL DE CONTABILIDADE DO ESTADO DO MARANHÃO** certifica que o(a) profissional identificado(a) no presente documento encontra-se em situação regular.

IDENTIFICAÇÃO DO REGISTRO

NOME..... : JOSE DE JESUS MARQUES
REGISTRO..... : MA-005635/O-2
CATEGORIA..... : TÉCNICO EM CONTABILIDADE
CPF..... : 215.432.323-53

A presente CERTIDÃO não quita nem invalida quaisquer débitos ou infrações que posteriormente, venham a ser apurados pelo CRCMA contra o referido registro.

A falsificação deste documento constitui-se em crime previsto no Código Penal Brasileiro, sujeitando o autor à respectiva ação penal.

Emissão: MARANHÃO, 02/03/2021 as 16:48:28.

Válido até: 31/05/2021.

Código de Controle: 7804.3202.7545.5394.

Para verificar a autenticidade deste documento consulte o site do CRCMA.

~~ALVORADA CONSTRUIR LTDA.~~
CNPJ: 05.703.859.0001-16
Reinaldo Gomes da Silva
CPF: 505.066.953-68 - Socio Adm.

(Assinaturas manuscritas em azul)

CERTIDÃO ESPECÍFICA

Sistema Nacional de Registro de Empresas Mercantis - SINREM

Certificamos que as informações abaixo constam dos documentos arquivados nesta Junta Comercial e são vigentes na data da sua expedição.

Certificamos que ALVORADA CONSTRUIR LTDA - ME encontra-se registrada nesta Junta Comercial, como segue:		Protocolo: MAC2101065206	
NIRE 21200544885 CNPJ 05.703.869/0001-16		Situação ATIVA Status SEM STATUS	
Endereço Completo CEARÁ, Nº 65, xxxxx, VILA MARIANA - Ribamar Fiquene/MA - CEP 65938-000			
Arquivamentos Posteriores			
Ato	Número	Data	Descrição
223	20200255053	02/04/2020	BALANCO
223	20190764260	07/06/2019	BALANCO
223	20180397745	25/05/2018	BALANCO
223	20170569365	04/07/2017	BALANCO
223	20160229065	08/03/2016	BALANCO
002	20160061504	26/02/2016	ALTERACAO DE DADOS (EXCETO NOME EMPRESARIAL)
002	20140523405	04/08/2014	ALTERACAO DE DADOS (EXCETO NOME EMPRESARIAL)
223	20140043357	29/01/2014	BALANCO
223	20120441799	18/07/2012	BALANCO
223	20110052803	27/01/2011	BALANCO
315	20100757693	20/12/2010	ENQUADRAMENTO DE MICROEMPRESA
002	20100757685	20/12/2010	ALTERACAO DE DADOS (EXCETO NOME EMPRESARIAL)
002	20100571352	20/09/2010	ALTERACAO DE DADOS (EXCETO NOME EMPRESARIAL)
002	20060061243	16/02/2006	ALTERACAO DE DADOS (EXCETO NOME EMPRESARIAL)
002	20050087096	17/03/2005	ALTERACAO DE DADOS (EXCETO NOME EMPRESARIAL)
090	21200544885	20/06/2003	CONTRATO

Esta certidão foi emitida automaticamente em 02/03/2021, às 16:46:50 (horário de Brasília).
Se impressa, verificar sua autenticidade no <https://www.empresafacil.ma.gov.br>, com o código OYLLA9A8.



MAC2101065206

Lilian Theresa Rodrigues Mendonça
Secretário(a) Geral

ALVORADA CONSTRUIR LTDA.
CNPJ: 05.703.869/0001-16
Reinaldo Gomes da Silva
CPF: 505.086.953-68 - Socio Adm.

CERTIDÃO SIMPLIFICADA

Sistema Nacional de Registro de Empresas Mercantis - SINREM

Certificamos que as informações abaixo constam dos documentos arquivados
nesta Junta Comercial e são vigentes na data da sua expedição.

Nome Empresarial: ALVORADA CONSTRUIR LTDA - ME		Protocolo: MAC2101065177			
Natureza Jurídica: Sociedade Empresária Limitada					
NIRE (Sede) 21200544885	CNPJ 05.703.869/0001-16	Data de Ato Constitutivo 20/06/2003	Início de Atividade 20/05/2003		
Endereço Completo Rua CEARÁ, Nº 65, VILA MARIANA - Ribamar Fiquene/MA - CEP 65938-000					
Objeto Social 4761-0/03 Comércio de artigos de papelaria. 3811-4/00 Coleta de resíduos não-perigosos 4120-4/00 Construção de Edifícios 4211-1/01 Construção de rodovias e ferrovias. 4213-8/00 Obras de urbanização c ruas, praças e calçadas. 4221-9/02 Construção de estações e redes de distribuição de energia elétrica. 4222-7/01 Construção de redes de abastecimento de água, coleta de esgoto e construções correlatas, exceto obras de irrigação. 4299-5/01 Construção de instalações esportivas e recreativas. 4313-4/00 Obras de terraplenagem. 4712-1/00 Comércio de mercadorias em geral, com predominância de produtos alimentícios c mi mercados, mercearias e armazéns. 4729-6/99 Comércio varejista de produtos alimentícios em geral ou especializado em produtos alimentícios não especificados anteriormente (Arroz, Óleo vegetal, farinha, etc.). 4744-0/99 Comércio varejista de materiais de construção em geral. 4751-2/01 Comércio varejista especializado de equipamentos e suprimentos de informática. 4753-9/00 Comércio varejista especializado de eletrodomésticos e equipamentos de áudio e vídeo. 4754-7/01 Comércio varejista de móveis. 4924-8/00 Transporte escolar. 7711-0/00 Locação de automóveis sem condutor. 7731-4/00 Aluguel de máquinas e equipamentos agrícolas sem operador. 7732-2/01 Aluguel de máquinas e equipamentos para construção sem operador, exceto andaimes.					
Capital Social R\$ 400.000,00 (quatrocentos mil reais) Capital Integralizado R\$ 400.000,00 (quatrocentos mil reais)		Porte ME (Microempresa)	Prazo de Duração Indeterminado		
Dados do Sócio					
Nome AURIA NUBIA SILVA DO NASCIMENTO	CPF/CNPJ 436.231.153-04	Participação no capital R\$ 200.000,00	Espécie de sócio Sócio	Administrador N	Término do mandato
Nome REINALDO GOMES DA SILVA	CPF/CNPJ 505.086.953-68	Participação no capital R\$ 200.000,00	Espécie de sócio Sócio	Administrador S	Término do mandato
Dados do Administrador					
Nome REINALDO GOMES DA SILVA	CPF 505.086.953-68	Término do mandato			
Último Arquivamento			Situação		
Data 02/04/2020	Número 20200255053	Ato/eventos 223 / 223 - BALANCO	ATIVA Status SEM STATUS		

Esta certidão foi emitida automaticamente em 02/03/2021, às 16:45:51 (horário de Brasília).
Se impressa, verificar sua autenticidade no <https://www.empresafacil.ma.gov.br>, com o código TSCXS10.

MAC2101065177

Lilian Theresa Rodrigues Mendonça
Secretário GeralALVORADA CONSTRUIR LTDA.
CNPJ: 05.703.869/0001-16
Reinaldo Gomes da Silva
CPF: 505.086.953-68 - Soc. Adm.



Nossas apólices são registradas e validadas com a tecnologia Blockchain, podendo ser acessadas diretamente por um QR Code. Tudo isso para propiciar a leitura dos principais dados do seguro contratado em formato universal. A leitura do QR Code não dispensa a consulta da apólice na página da internet da Superintendência de Seguros Privados (www.susep.gov.br) ou da Junto Seguros (juntoseguros.com).

FRONTISPÍCIO DE APÓLICE SEGURO GARANTIA

DADOS DA SEGURADORA: JUNTO SEGUROS S.A.

CNPJ: 84.948.157/0001-33, registro SUSEP 05436, com sede na Rua Visconde de Nácar, 1440 – Centro - Curitiba - PR

Data de Emissão: **19/03/2021**

Nº Apólice Seguro Garantia: **10-0775-0271858**

Proposta: **2916408**

Controle Interno (Código Controle): **904786709**

Nº de Registro SUSEP: **05436.2021.0010.0775.0271858.000000**

DADOS DO SEGURADO: PREFEITURA MUNICIPAL DE DAVINOPOLIS

CNPJ: 01.616.269/0001-60 RUA ADALIA S/N - DAVINOPOLIS - MA

DADOS DO TOMADOR: ALVORADA CONSTRUIR LTDA - ME

CNPJ: 05.703.869/0001-16 - R CEARA 65 - RIBAMAR FIQUENE - MA

DADOS DA CORRETORA:

000002.0.205782-7 A. E. F. AQUINO CORRETORA DE SEGUROS LTDA ME

Documento eletrônico digitalmente assinado por:

ICP
Brasil
Assinado digitalmente por:

Gustavo Henrich

ICP
Brasil
Assinado digitalmente por:

Roque Jr. de H. Melo

Documento eletrônico assinado digitalmente conforme MP nº 2.200-2/2001 de 24/08/2001, que instituiu a Infra-estrutura de Chaves Públicas Brasileira - ICP - Brasil por: Signatários(as): Gustavo Henrich Nº de Série do Certificado: 099FC08915F5891A Roque da Holanda Melo Nº de Série do Certificado: 52AE2099725C9CD2

ALVORADA CONSTRUIR LTDA.
CNPJ: 05.703.869/0001-16
Reinaldo Gomes da Silva
CPF: 505.086.953-68 - São Am.

Art. 1º - Fica instituída a Infra-estrutura de Chaves Públicas Brasileira - ICP - Brasil, para garantir a autenticidade, a integridade e a validade jurídica de documentos em forma eletrônica, das aplicações de suporte e das aplicações habilitadas que utilizem certificados digitais, bem como a realização de transações eletrônicas seguras.

Após sete dias úteis da emissão deste documento, poderá ser verificado se a apólice ou endosso foi corretamente registrado no site www.susep.gov.br da SUSEP - Superintendência de Seguros Privados, Autarquia Federal responsável pela fiscalização, normatização e controle dos mercados de seguro, previdência complementar aberta, capitalização, resseguro e corretagem de seguro. As condições contratuais / regulamento deste produto protocolizadas pela sociedade / entidade junto à Susep poderão ser consultadas no site www.susep.gov.br, de acordo com o número de processo constante da apólice / proposta. A certidão de regularidade da sociedade seguradora perante a SUSEP pode ser consultada no site www.susep.gov.br. Este produto está protocolado através do Nº de Processo SUSEP 15414.900195/2014-17 e nº 15414.900196/2014-53.
Atendimento SUSEP: 0800 021 8484. Central de Atendimento Junto: 0800 704 0301. Ouvidoria Junto: 0800 643 0301.



Nº Apólice Seguro Garantia: 10-0775-0271858
 Proposta: 2916408
 Controle Interno (Código Controle): 904786709
 Nº de Registro SUSEP: 05436.2021.0010.0775.0271858.000000

junto
SEGUROS



FRONTISPÍCIO DE APÓLICE SEGURO GARANTIA

Garantia contratada

Modalidade	Limite Máximo de Garantia (L.M.G)	Ramo
Licitante	R\$ 604,62	0775 - GARANTIA SEGURADO - SETOR PÚBLICO

Descrição da Garantia: Coberturas, valores e prazos previstos no contrato:

Modalidade e Cobertura Adicional	Importância Segurada	Vigência	
		Início	Término
Licitante	R\$ 604,62	19/03/2021	30/06/2021

Demonstrativo de Prêmio:

Prêmio Líquido Licitante	R\$	285,00
Adicional de Fracionamento	R\$	0,00
I.O.F.	R\$	0,00
Prêmio Total	R\$	285,00

Condições de Pagamento:

Parcela	Vencimento	Nº Carnê	Valor(R\$)
1	26/03/2021	9616646	285,00

Em atendimento à Lei 12.741/12 informamos que incidem as alíquotas de 0,65% de PIS/Pasep e de 4% de COFINS sobre os prêmios de seguros, deduzidos do estabelecido em legislação específica. O(s) valor(es) acima descrito(s), é(são) devido(s) no cenário desta contratação de cobertura(s). Pode(m) sofrer alteração(ões) quando contratada(s) isoladamente ou em outra composição.

ALVORADA CONSTRUIR LTDA.
 CNPJ: 05.703.869/0001-16
 Reinaldo Gomes da Silva
 CPF: 505.086.953-68 - Soc. e Adm.



Nº Apólice Seguro Garantia: 10-0775-0271858

Proposta: 2916408

Controle Interno (Código Controle): 904786709

Nº de Registro SUSEP: 05436.2021.0010.0775.0271858.000000

junto
SEGUROS



CONDIÇÕES GERAIS

CIRCULAR SUSEP 477/13 - PLANO PADRONIZADO

CAPÍTULO I - CONDIÇÕES GERAIS - RAMO 0775

SEGURO GARANTIA – SEGURADO: SETOR PÚBLICO

1. Objeto:

1.1. Este contrato de seguro garante o fiel cumprimento das obrigações assumidas pelo tomador perante o segurador, conforme os termos da apólice e até o valor da garantia fixado nesta, e de acordo com a(s) modalidade(s) e/ou cobertura(s) adicional(is) expressamente contratada(s), em razão de participação em licitação, em contrato principal pertinente a obras, serviços, inclusive de publicidade, compras, concessões e permissões no âmbito dos Poderes da União, Estados, do Distrito Federal e dos Municípios, ou, ainda as obrigações assumidas em função de:

I – processos administrativos;

II – processos judiciais, inclusive execuções fiscais;

III – parcelamentos administrativos de créditos fiscais, inscritos ou não, em dívida ativa;

IV – regulamentos administrativos.

1.2. Encontram-se também garantidos por este seguro os valores devidos ao segurador, tais como multas e indenizações, oriundos do inadimplemento das obrigações assumidas pelo tomador, previstos em legislação específica, para cada caso.

2. Definições:

Aplicam-se a este seguro, as seguintes definições:

2.1. Apólice: documento, assinado pela seguradora, que representa formalmente o contrato de Seguro Garantia.

2.2. Condições Gerais: conjunto das cláusulas, comuns a todas as modalidades e/ou coberturas de um plano de seguro, que estabelecem as obrigações e os direitos das partes contratantes.

2.3. Condições Especiais: conjunto das disposições específicas relativas a cada modalidade e/ou cobertura de um plano de seguro, que alteram as disposições estabelecidas nas Condições Gerais.

2.4. Condições Particulares: conjunto de cláusulas que alteram, de alguma forma, as Condições Gerais e/ou Condições Especiais, de acordo com cada segurador.

2.5. Contrato Principal: todo e qualquer ajuste entre órgãos ou entidades da Administração Pública (segurado) e particulares (tomadores), em que haja um acordo de vontades para a formação de vínculo e a estipulação de obrigações recíprocas, seja qual for a denominação utilizada.

ALVORADA CONSTRUIR LTDA.
CNPJ: 05.703.869/0001-16
Reinaldo Gomes da Silva
CPF: 505.066.953-68 - Soc. e Adm.

APÓLICE DIGITAL



Nº Apólice Seguro Garantia: 10-0775-0271858

Proposta: 2916408

Controle Interno (Código Controle): 904786709

Nº de Registro SUSEP: 05436.2021.0010.0775.0271858.000000

junto
SEGUROS



2.6. Endosso: instrumento formal, assinado pela seguradora, que introduz modificações na apólice de Seguro Garantia, mediante solicitação e anuência expressa das partes.

2.7. Indenização: pagamento dos prejuízos e/ou multas resultantes do inadimplemento das obrigações cobertas pelo seguro.

2.8. Limite Máximo de Garantia: valor máximo que a seguradora se responsabilizará perante o segurado em função do pagamento de indenização.

2.9. Prêmio: importância devida pelo tomador à seguradora, em função da cobertura do seguro, e que deverá constar da apólice ou endosso.

2.10. Processo de Regulação de Sinistro: procedimento pelo qual a seguradora constatará ou não a procedência da reclamação de sinistro, bem como a apuração dos prejuízos cobertos pela apólice.

2.11. Proposta de Seguro: instrumento formal de pedido de emissão de apólice de seguro, firmado nos termos da legislação em vigor.

2.12. Relatório Final de Regulação: documento emitido pela seguradora no qual se transmite o posicionamento acerca da caracterização ou não do sinistro reclamado, bem como os possíveis valores a serem indenizados.

2.13. Segurado: a Administração Pública ou o Poder Concedente.

2.14. Seguradora: a sociedade de seguros garantidora, nos termos da apólice, do cumprimento das obrigações assumidas pelo tomador.

2.15. Seguro Garantia: seguro que garante o fiel cumprimento das obrigações assumidas pelo tomador perante o segurado, conforme os termos da apólice.

2.16. Sinistro: o inadimplemento das obrigações do tomador cobertas pelo seguro.

2.17. Tomador: devedor das obrigações por ele assumidas perante o segurado.

3. Aceitação:

3.1. A contratação/alteração do contrato de seguro somente poderá ser feita mediante proposta assinada pelo proponente, seu representante ou por corretor de seguros habilitado. A proposta escrita deverá conter os elementos essenciais ao exame e aceitação do risco.

3.2. A seguradora fornecerá, obrigatoriamente, ao proponente, protocolo que identifique a proposta por ela recepcionada, com a indicação da data e da hora de seu recebimento.

3.3. A seguradora terá o prazo de 15 (quinze) dias para se manifestar sobre a aceitação ou não da proposta, contados da data de seu recebimento, seja para seguros novos ou renovações, bem como para alterações que impliquem modificação do risco.

3.3.1. Caso o proponente do seguro seja pessoa física, a solicitação de documentos complementares, para análise e aceitação do risco, ou da alteração proposta, poderá ser feita apenas uma vez, durante o prazo previsto no item 3.3..

3.3.2. Se o proponente for pessoa jurídica, a solicitação de documentos complementares

ALVORADA CONSTRUIR LTDA.
CNPJ: 05.703.869/0001-16
Reinaldo Gomes da Silva
CPF: 505.086.953-68 - Socio Adm.



Nº Apólice Seguro Garantia: 10-0775-0271858

Proposta: 2916408

Controle Interno (Código Controle): 904786709

Nº de Registro SUSEP: 05436.2021.0010.0775.0271858.000000

junto
SEGUROS

Comissão Normativa
Fls. 31
Rubrica 7

poderá ocorrer mais de uma vez, durante o prazo previsto no item 3.3., desde que a seguradora indique os fundamentos do pedido de novos elementos, para avaliação da proposta ou taxaço do risco.

3.3.3. No caso de solicitação de documentos complementares, para análise e aceitação do risco, ou da alteração proposta, o prazo de 15 (quinze) dias previsto no item 3.3. ficará suspenso, voltando a correr a partir da data em que se der a entrega da documentação.

3.4. No caso de não aceitação da proposta, a seguradora comunicará o fato, por escrito, ao proponente, especificando os motivos da recusa.

3.5. A ausência de manifestação, por escrito, da seguradora, no prazo acima aludido, caracterizará a aceitação tácita do seguro.

3.6. Caso a aceitação da proposta dependa de contratação ou alteração de resseguro facultativo, o prazo aludido no item 3.3. será suspenso até que o ressegurador se manifeste formalmente, comunicando a seguradora, por escrito, ao proponente, tal eventualidade, ressaltando a consequente inexistência de cobertura enquanto perdurar a suspensão.

3.7. A emissão da apólice ou do endosso será feita em até 15 (quinze) dias, a partir da data de aceitação da proposta.

4. Valor da Garantia:

4.1. O valor da garantia desta apólice é o valor máximo nominal por ela garantido.

4.2. Quando efetuadas alterações previamente estabelecidas no contrato principal ou no documento que serviu de base para a aceitação do risco pela seguradora, o valor da garantia deverá acompanhar tais modificações, devendo a seguradora emitir o respectivo endosso.

4.3. Para alterações posteriores efetuadas no contrato principal ou no documento que serviu de base para a aceitação do risco pela seguradora, em virtude das quais se faça necessária a modificação do valor contratual, o valor da garantia poderá acompanhar tais modificações, desde que solicitado e haja o respectivo aceite pela seguradora, por meio da emissão de endosso.

5. Prêmio do Seguro:

5.1. O tomador é responsável pelo pagamento do prêmio à seguradora por todo o prazo de vigência da apólice.

5.2. Fica entendido e acordado que o seguro continuará em vigor mesmo quando o tomador não houver pago o prêmio nas datas convencionadas.

5.2.1. Não paga pelo tomador, na data fixada, qualquer parcela do prêmio devido, poderá a seguradora recorrer à execução do contrato de contragarantia.

5.3. Em caso de parcelamento do prêmio, não será permitida a cobrança de nenhum valor adicional, a título de custo administrativo de fracionamento, devendo ser garantido ao tomador, quando houver parcelamento com juros, a possibilidade de antecipar o pagamento de qualquer uma das parcelas, com a consequente redução proporcional dos juros pactuados.

5.4. Se a data limite para o pagamento do prêmio a vista ou de qualquer uma de suas

ALVORADA CONSTRUTORA LTDA.
CNPJ: 05.703.869/0001-16
Reinaldo Gomes da Silva
CPF: 505.086.953-66 - Socio Adm.



Nº Apólice Seguro Garantia: 10-0775-0271858

Proposta: 2916408

Controle Interno (Código Controle): 904786709

Nº de Registro SUSEP: 05436.2021.0010.0775.0271858.000000

junto
SEGUROS



parcelas coincidir com dia em que não haja expediente bancário, o pagamento poderá ser efetuado no primeiro dia útil em que houver expediente bancário.

5.5. A sociedade seguradora encaminhará o documento de cobrança diretamente ao tomador ou seu representante, observada a antecedência mínima de 5 (cinco) dias úteis, em relação à data do respectivo vencimento.

6. Vigência:

6.1. Para as modalidades do Seguro Garantia nas quais haja a vinculação da apólice a um contrato principal, a vigência da apólice será igual ao prazo estabelecido no contrato principal, respeitadas as particularidades previstas nas Condições Especiais de cada modalidade contratada.

6.2. Para as demais modalidades, a vigência da apólice será igual ao prazo informado na mesma, estabelecido de acordo com as disposições previstas nas Condições Especiais da respectiva modalidade.

6.3. Quando efetuadas alterações de prazo previamente estabelecidas no contrato principal ou no documento que serviu de base para a aceitação do risco pela seguradora, a vigência da apólice acompanhará tais modificações, devendo a seguradora emitir o respectivo endosso.

6.4. Para alterações posteriores efetuadas no contrato principal ou no documento que serviu de base para a aceitação do risco pela seguradora, em virtude das quais se faça necessária a modificação da vigência da apólice, esta poderá acompanhar tais modificações, desde que solicitado e haja o respectivo aceite pela Seguradora, por meio da emissão de endosso.

7. Expectativa, Reclamação e Caracterização do Sinistro:

7.1. A Expectativa, Reclamação e Caracterização do Sinistro serão especificadas para cada modalidade nas Condições Especiais, quando couberem.

7.2. A seguradora descreverá nas Condições Especiais os documentos que deverão ser apresentados para a efetivação da Reclamação de Sinistro.

7.2.1. Com base em dúvida fundada e justificável, a seguradora poderá solicitar documentação e/ou informação complementar.

7.3. A Reclamação de Sinistros amparados pela presente apólice poderá ser realizada durante o prazo prescricional, nos termos da Cláusula 17 destas Condições Gerais;

7.4. Caso a seguradora conclua pela não caracterização do sinistro, comunicará formalmente ao segurado, por escrito, sua negativa de indenização, apresentando, conjuntamente, as razões que embasaram sua conclusão, de forma detalhada.

8. Indenização:

8.1. Caracterizado o sinistro, a seguradora cumprirá a obrigação descrita na apólice, até o limite máximo de garantia da mesma, segundo uma das formas abaixo, conforme for acordado entre as partes:

I – realizando, por meio de terceiros, o objeto do contrato principal, de forma a lhe dar continuidade, sob a sua integral responsabilidade; e/ou



Nº Apólice Seguro Garantia: 10-0775-0271858

Proposta: 2916408

Controle Interno (Código Controle): 904786709

Nº de Registro SUSEP: 05436.2021.0010.0775.0271858.000000

junto
SEGUROS



II – indenizando, mediante pagamento em dinheiro, os prejuízos e/ou multas causados pela inadimplência do tomador, cobertos pela apólice.

8.2. Do prazo para o cumprimento da obrigação:

8.2.1. O pagamento da indenização ou o início da realização do objeto do contrato principal deverá ocorrer dentro do prazo máximo de 30 (trinta) dias, contados da data de recebimento do último documento solicitado durante o processo de regulação do sinistro.

8.2.2. Na hipótese de solicitação de documentos de que trata o item 7.2.1., o prazo de 30 (trinta) dias será suspenso, reiniciando sua contagem a partir do dia útil subsequente àquele em que forem completamente atendidas as exigências.

8.2.3. No caso de decisão judicial ou decisão arbitral, que suspenda os efeitos de reclamação da apólice, o prazo de 30 (trinta) dias será suspenso, reiniciando sua contagem a partir do primeiro dia útil subsequente a revogação da decisão.

8.3. Nos casos em que haja vinculação da apólice a um contrato principal, todos os saldos de créditos do tomador no contrato principal serão utilizados na amortização do prejuízo e/ou da multa objeto da reclamação do sinistro, sem prejuízo do pagamento da indenização no prazo devido.

8.3.1. Caso o pagamento da indenização já tiver ocorrido quando da conclusão da apuração dos saldos de créditos do tomador no contrato principal, o segurado obriga-se a devolver à seguradora qualquer excesso que lhe tenha sido pago.

9. Atualização de Valores:

9.1. O não pagamento das obrigações pecuniárias da seguradora, inclusive da indenização nos termos da Cláusula 8 destas Condições Gerais, dentro do prazo para pagamento da respectiva obrigação, acarretará em:

a) atualização monetária, a partir da data de exigibilidade da obrigação, sendo, no caso de indenização, a data de caracterização do sinistro; e

b) incidência de juros moratórios calculados “pro rata temporis”, contados a partir do primeiro dia posterior ao término do prazo fixado.

9.2. O índice utilizado para atualização monetária será o IPCA/IBGE - Índice de Preços ao Consumidor Amplo da Fundação Instituto Brasileiro de Geografia e Estatística - ou índice que vier a substituí-lo, sendo calculado com base na variação positiva apurada entre o último índice publicado antes da data de obrigação de pagamento e aquele publicado imediatamente anterior à data de sua efetiva liquidação.

9.3. Os juros moratórios, contados a partir do primeiro dia posterior ao término do prazo fixado para pagamento da obrigação, serão equivalentes à taxa que estiver em vigor para a mora do pagamento de impostos devidos à Fazenda Nacional.

9.4. O pagamento de valores relativos à atualização monetária e juros de mora será feito independente de qualquer interpelação judicial ou extrajudicial, de uma só vez, juntamente com os demais valores devidos no contrato.

10. Sub-Rogação:

ALVORADA CONSTRUIR LTDA.
CNPJ: 05.703.869/0001-16
Reinaldo Gomes da Silva
CPF: 505.086.953-68 - Socio Adm.

APÓLICE DIGITAL



Nº Apólice Seguro Garantia: 10-0775-0271858

Proposta: 2916408

Controle Interno (Código Controle): 904786709

Nº de Registro SUSEP: 05436.2021.0010.0775.0271858.000000

junto
SEGUROS



10.1. Paga a indenização ou iniciado o cumprimento das obrigações inadimplidas pelo tomador, a seguradora sub-rogar-se-á nos direitos e privilégios do segurado contra o tomador, ou contra terceiros cujos atos ou fatos tenham dado causa ao sinistro.

10.2. É ineficaz qualquer ato do segurado que diminua ou extinga, em prejuízo do segurador, os direitos a que se refere este item.

11. Perda de Direitos:

O segurado perderá o direito à indenização na ocorrência de uma ou mais das seguintes hipóteses:

I – Casos fortuitos ou de força maior, nos termos do Código Civil Brasileiro;

II – Descumprimento das obrigações do tomador decorrente de atos ou fatos de responsabilidade do segurado;

III – Alteração das obrigações contratuais garantidas por esta apólice, que tenham sido acordadas entre segurado e tomador, sem prévia anuência da seguradora;

IV – Atos ilícitos dolosos ou por culpa grave equiparável ao dolo praticados pelo segurado, pelo beneficiário ou pelo representante, de um ou de outro;

V – O segurado não cumprir integralmente quaisquer obrigações previstas no contrato de seguro;

VI – Se o segurado ou seu representante legal fizer declarações inexatas ou omitir de má-fé circunstâncias de seu conhecimento que configurem agravamento de risco de inadimplência do tomador ou que possam influenciar na aceitação da proposta;

VII – Se o Segurado agravar intencionalmente o risco;

12. Concorrência de Garantias:

No caso de existirem duas ou mais formas de garantia distintas, cobrindo cada uma delas o objeto deste seguro, em benefício do mesmo segurado ou beneficiário, a seguradora responderá, de forma proporcional ao risco assumido, com os demais participantes, relativamente ao prejuízo comum.

13. Concorrência de Apólices:

É vedada a utilização de mais de um Seguro Garantia na mesma modalidade para cobrir o objeto deste contrato, salvo no caso de apólices complementares.

14. Extinção da Garantia:

14.1. A garantia expressa por este seguro extinguir-se-á na ocorrência de um dos seguintes eventos, o que ocorrer primeiro, sem prejuízo do prazo para reclamação do sinistro conforme item 7.3. destas Condições Gerais:

ALVORADA CONSTRUIR LTDA.
CNPJ: 05.703.869/0001-16
Reinaldo Gomes da Silva
CPF: 505.086.953-68 - Soc. Adm.



Nº Apólice Seguro Garantia: 10-0775-0271858

Proposta: 2916408

Controle Interno (Código Controle): 904786709

Nº de Registro SUSEP: 05436.2021.0010.0775.0271858.000000

junto
SEGUROS

Comissão Permanente
Fis. 321
Rubrica

I – quando o objeto do contrato principal garantido pela apólice for definitivamente realizado mediante termo ou declaração assinada pelo segurado ou devolução da apólice;

II – quando o segurado e a seguradora assim o acordarem;

III – quando o pagamento da indenização ao segurado atingir o limite máximo de garantia da apólice;

IV – quando o contrato principal for extinto, para as modalidades nas quais haja vinculação da apólice a um contrato principal, ou quando a obrigação garantida for extinta, para os demais casos; ou

V – quando do término de vigência previsto na apólice, salvo se estabelecido em contrário nas Condições Especiais.

14.2. Quando a garantia da apólice recair sobre um objeto previsto em contrato, esta garantia somente será liberada ou restituída após a execução do contrato, em consonância com o disposto no parágrafo 4º do artigo 56 da Lei Nº 8.666/1993, e sua extinção se comprovará, além das hipóteses previstas no item 14.1., pelo recebimento do objeto do contrato nos termos do art. 73 da Lei nº 8.666/93.

15. Rescisão Contratual:

15.1. No caso de rescisão total ou parcial do contrato, a qualquer tempo, por iniciativa do segurado ou da seguradora e com a concordância recíproca, deverão ser observadas as seguintes disposições:

15.1.1. Na hipótese de rescisão a pedido da sociedade seguradora, esta reterá do prêmio recebido, além dos emolumentos, a parte proporcional ao tempo decorrido;

15.1.2. Na hipótese de rescisão a pedido do segurado, a sociedade seguradora reterá, no máximo, além dos emolumentos, o prêmio calculado de acordo com a seguinte tabela de prazo curto:

Relação a ser aplicada sobre a vigência original para obtenção de prazo em dias	%-do-	Relação a ser aplicada sobre a vigência original para obtenção de prazo em dias	%-do-
15/365	13%	195/365	73%
30/365	20%	210/365	75%
45/365	27%	225/365	78%
60/365	30%	240/365	80%
75/365	37%	255/365	83%
90/365	40%	270/365	85%
105/365	46%	285/365	88%
120/365	50%	300/365	90%
135/365	56%	315/365	93%
150/365	60%	330/365	95%
165/365	66%	345/365	98%
180/365	70%	365/365	100%

15.1.2.1. Para prazos não previstos na tabela constante do subitem 15.1.2., deverá ser utilizado percentual correspondente ao prazo imediatamente inferior.

ALVORADA CONSTRUIR LTDA.
CNPJ: 05.703.869.0001-16
Reinaldo Gomes da Silva
CPF: 505.086.953-68 - Soc. Adm.

APÓLICE DIGITAL



Nº Apólice Seguro Garantia: 10-0775-0271858

Proposta: 2916408

Controle Interno (Código Controle): 904786709

Nº de Registro SUSEP: 05436.2021.0010.0775.0271858.000000

junto
SEGUROS



16. Controvérsias:

16.1. As controvérsias surgidas na aplicação destas Condições Contratuais poderão ser resolvidas:

I – por arbitragem; ou

II – por medida de caráter judicial.

16.2. No caso de arbitragem, deverá constar, na apólice, a cláusula compromissória de arbitragem, que deverá ser facultativamente aderida pelo segurado por meio de anuência expressa.

16.2.1. Ao concordar com a aplicação desta cláusula, o segurado estará se comprometendo a resolver todos os seus litígios com a sociedade seguradora por meio de Juízo Arbitral, cujas sentenças têm o mesmo efeito que as sentenças proferidas pelo Poder Judiciário.

16.2.2. A cláusula de arbitragem é regida pela Lei nº 9307, de 23 de setembro de 1996.

17. Prescrição:

Os prazos prescricionais são aqueles determinados pela lei.

18. Foro:

As questões judiciais entre seguradora e segurado serão processadas no foro do domicílio deste.

19. Disposições Finais

19.1. A aceitação do seguro estará sujeita à análise do risco.

19.2. As apólices e endossos terão seu início e término de vigência às 24hs das datas para tal fim neles indicadas.

19.3. O registro deste plano na Susep não implica, por parte da Autarquia, incentivo ou recomendação à sua comercialização.

19.4. Após sete dias úteis da emissão deste documento, poderá ser verificado se a apólice ou endosso foi corretamente registrado no site da Susep - www.susep.gov.br.

19.5. A situação cadastral do corretor de seguros pode ser consultada no site www.susep.gov.br, por meio do número de seu registro na Susep, nome completo, CNPJ ou CPF.

19.6. Este seguro é contratado a primeiro risco absoluto.

19.7. Considera-se como âmbito geográfico das modalidades contratadas todo o território nacional, salvo disposição em contrário nas Condições Especiais e/ou Particulares da Apólice.

19.8. Os eventuais encargos de tradução referentes ao reembolso de despesas efetuadas no

ALVORADA CONSTRUIR LTDA.
CNPJ: 05.703.869/0001-16
Reinaldo Gomes da Silva
CPF: 505.086.953-66 - Socio Adm.

APÓLICE DIGITAL



Nº Apólice Seguro Garantia: 10-0775-0271858

Proposta: 2916408

Controle Interno (Código Controle): 904786709

Nº de Registro SUSEP: 05436.2021.0010.0775.0271858.000000



exterior ficarão totalmente a cargo da Sociedade Seguradora.

Grid of asterisks representing a large watermark or placeholder text.

ALVORADA CONSTRUTORA LTDA.
CNPJ: 08.703.869.000-76
Reinaldo Gomes da Silva
CPF: 505.066.953-68



Nº Apólice Seguro Garantia: 10-0775-0271858

Proposta: 2916408

Controle Interno (Código Controle): 904786709

Nº de Registro SUSEP: 05436.2021.0010.0775.0271858.000000

junto
SEGUROS



CONDIÇÕES ESPECIAIS

CAPÍTULO II - CONDIÇÕES ESPECIAIS DAS MODALIDADES - RAMO 0775

SEGURO GARANTIA DO LICITANTE

PROCESSO SUSEP n.º 15414.900195/2014-17.

1. Objeto:

1.1 Este contrato de seguro garante a indenização, até o valor da garantia fixado na apólice, pelos prejuízos decorrentes da recusa do tomador adjudicatário em assinar o contrato principal nas condições propostas no edital de licitação, dentro do prazo estabelecido.

1.2 Encontram-se também garantidos por este contrato de seguro os valores das multas e indenizações devidos à Administração Pública em decorrência do sinistro.

2. Definições:

Para efeito desta modalidade, aplicam-se, também, as definições constantes do art. 6º da Lei nº 8.666/93.

I – Riscos Declarados: Itens expressamente descritos na apólice, aos quais se restringe a cobertura securitária. Ou seja, a responsabilidade da Seguradora está restrita aos riscos expressamente descritos neste documento.;

II – Prejuízos: Perda pecuniária comprovada decorrentes da recusa do tomador adjudicatário em assinar o contrato principal nas condições propostas e dentro do prazo estabelecido no Edital de Licitação.

3. Vigência:

A vigência da apólice coincidirá com o prazo previsto no edital para a assinatura do contrato principal.

4. Reclamação e Caracterização do Sinistro:

4.1. Reclamação: o segurado comunicará a seguradora da recusa do tomador adjudicatário em assinar o contrato principal nas condições propostas, dentro do prazo estabelecido no edital de licitação, data em que restará oficializada a Reclamação do Sinistro.

4.1.1. Para a Reclamação do Sinistro será necessária a apresentação dos seguintes documentos, sem prejuízo do disposto no item 7.2.1. das Condições Gerais:

ALVORADA CONSTRUIR LTDA.
CNPJ: 05.703.869 0001-16
Reinaldo Gomes da Silva
CPF: 505.086.953-68 - Socio Adm.



Nº Apólice Seguro Garantia: 10-0775-0271858

Proposta: 2916408

Controle Interno (Código Controle): 904786709

Nº de Registro SUSEP: 05436.2021.0010.0775.0271858.000000

junto
SEGUROS



a) Cópia do edital de licitação;

b) Cópia do termo de adjudicação;

c) Planilha, relatório e/ou correspondências informando os valores dos prejuízos sofridos e/ou decisão que aplicou as multas contratuais na forma do edital de licitação, acompanhada dos documentos comprobatórios;

d) comprovante de intimação do Tomador para assinatura do contrato, acompanhado do demonstrativo de sua recusa/inércia e das devidas justificativas, se houver.

4.2. Caracterização: quando a seguradora tiver recebido todos os documentos listados no item 4.1.1. e, após análise, ficar comprovada a inadimplência do tomador em relação às obrigações cobertas pela apólice, o sinistro ficará caracterizado, devendo a seguradora emitir o relatório final de regulação.

5. Rescisão do Contrato de Seguro:

5.1. Quando a presente apólice for caucionada junto ao Segurado, não caberá devolução de prêmio proporcional.

6. Disposições Gerais:

6.1. A presente apólice, de riscos declarados, assegura o cumprimento das obrigações diretas do tomador perante o segurado, especificamente descritas no objeto desta apólice, de acordo com a modalidade de seguro-garantia indicada na mesma, não assegurando riscos referentes a obrigações trabalhistas e previdenciárias, de seguridade social, indenizações a terceiros, danos ambientais e lucros cessantes, bem como riscos referentes a outros ramos ou modalidades de seguro, em conformidade com a legislação nacional referente ao seguro-garantia.

6.2. A inadimplência do tomador deverá ocorrer dentro do prazo de vigência da apólice. Em caso de não observação deste requisito a seguradora ficará isenta de qualquer responsabilidade.

6.3. Fica entendido e concordado que, para efeito indenitário, não estarão cobertos danos e perdas causados direta ou indiretamente por ato terrorista, comprovado com documentação hábil acompanhada de laudo circunstanciado que caracterize a natureza do atentado, independentemente de seu propósito, que tenha sido devidamente reconhecido como atentatório à ordem pública pela autoridade pública competente.

6.4. A validade/cobertura deste documento está condicionada à aceitação/não oposição do segurado em relação a todos os seus termos. Ao aceitar este documento o segurado concorda que a seguradora não terá responsabilidade de indenizar reclamação quanto à cobertura desta garantia se for constatado que o sinistro ou inadimplemento contratual se enquadra nos termos do inciso VI, do item 11 – Perda de Direito, das Condições Gerais.

ALVORADA CONSTRUIR LTDA.
CNPJ: 05.703.869/0001-16
Reinaldo Gomes da Silva
CPF: 505.066.953-68 - Soc. Adm.



Nº Apólice Seguro Garantia: 10-0775-0271858

Proposta: 2916408

Controle Interno (Código Controle): 904786709

Nº de Registro SUSEP: 05436.2021.0010.0775.0271858.000000

junto
SEGUROS

Comissão Permanente Lic.
Fls. 328
Rubrica

7. Ratificação:

Ratificam-se integralmente as disposições das Condições Gerais que não tenham sido alteradas pela presente Condição Especial.

* * * * *

~~ALVORADA CONSTRUTORA~~
CNPJ: 05.703.869-000110
Reinaldo G. Silva
CPF: 505.086.936-68



Nº Apólice Seguro Garantia: 10-0775-0271858
 Proposta: 2916408
 Controle Interno (Código Controle): 904786709
 Nº de Registro SUSEP: 05436.2021.0010.0775.0271858.000000



Devolução de Documento

No caso de devolução deste documento antes do final de vigência nele expresso, preencher os campos abaixo e enviar para a Seguradora.

Em conformidade com a cláusula 14 - inciso I, das Condições Gerais, estamos procedendo a devolução do documento nº 10-0775-0271858

Local e Data

PREFEITURA MUNICIPAL DE DAVINOPOLIS

Nome:
 RG:
 Cargo:

ALVORADA CONSTRUIR LTDA.
 CNPJ: 05.703.869.0001-16
 Reinaldo Gomes da Silva
 CPF: 505.086.953-68 - Socio Adm.

APÓLICE DIGITAL

ALVORADA CONSTRUIR LTDA



Construções Serviços e Locações

CNPJ: 05.703.869-0001/16



QUALIFICAÇÃO TÉCNICA

CONSTRUTORA ALVORADA



ALVORADA CONSTRUIR LTDA.
CNPJ: 05.703.869-0001-16
Reinaldo Gomes da Silva
CPF: 505.086.953-68 - Soc. e adm.



Conselho Regional de Engenharia e Agronomia do Estado do Maranhão

CERTIFICAMOS que a Empresa mencionada encontra-se registrada neste Conselho, nos Termos da Lei 5.194/66, conforme os dados impressos nesta certidão. CERTIFICAMOS, ainda, que até a presente data, a referida pessoa jurídica e seu(s) responsável(is) técnico(s) estão quites com suas anuidades e demais obrigações junto ao Conselho Regional de Engenharia e Agronomia do Maranhão - CREA-MA, estando habilitada a exercer suas atividades, circunscrita à(s) atribuição(ões) de seu(s) responsável(veis) técnico(s).

Interessado(a)

Empresa: ALVORADA CONSTRUIR LTDA

CNPJ: 05.703.869/0001-16

Registro: 0000011204

Categoria: Matriz

Capital Social: R\$ 400.000,00

Data do Capital: 04/08/2014

Faixa: 3

Atividades CNAE:

Objetivo Social: CONSTRUCAO DE EDIFICIOS(RESIDENCIA, INDUSTRIAS, COMERCIAIS E DE SERVICOS); COLETA DE RESIDUOS NAO-PERIGOSOS; CONSTRUCAO DE RODOVIAS E FERROVIAS; OBRAS DE URBANIZACAO - RUAS, PRACAS E CALCADAS; CONSTRUCAO DE ESTACOES E REDES DE DISTRIBUICAO DE ENERGIA ELETRICA; CONSTRUCAO DE REDES DE ABASTECIMENTO DE AGUA, COLETA DE ESGOTO E CONSTRUcoes CORRELATAS, EXCETO OBRAS DE IRRIGACAO; CONSTRUCAO DE INSTALACOES ESPORTIVAS E RECREATIVAS; OBRAS DE TERRAPLENAGEM; COMERCIO DE MERCADORIAS EM GERAL, COM PREDOMINANCIA DE PRODUTOS ALIMENTICIOS - MINIMERCADOS, MERCEARIAS E ARMAZENS; COMERCIO VAREJISTA DE PRODUTOS ALIMENTICIOS EM GERAL OU ESPECIALIZADO EM PRODUTOS ALIMENTICIOS NAO ESPECIFICADOS ANTERIORMENTE (ARROZ, OLEO VEGETAL, FARINHA, ETC; COMERCIO VAREJISTA DE MATERIAIS DE CONSTRUCAO EM GERAL; COMERCIO VAREJISTA ESPECIALIZADO DE EQUIPAMENTOS E SUPRIMENTOS DE INFORMÁTICA; COMERCIO VAREJISTA ESPECIALIZADO DE ELETRODOMESTICOS E EQUIPAMENTOS DE AUDIO E VIDEO; COMERCIO VAREJISTA DE MOVEIS; COMERCIO DE ARTIGOS DE PAPELARIA; TRANSPORTE ESCOLAR; LOCACAO DE AUTOMOVEIS SEM CONDUTOR; ALUGUEL DE MAQUINAS E EQUIPAMENTOS AGRICOLAS SEM OPERADOR; ALUGUEL DE MAQUINAS E EQUIPAMENTOS PARA CONSTRUCAO SEM OPERADOR, EXCETO ANDAIMES *****

Restrições Relativas ao Objetivo Social: OBSERVACAO: EMPRESA HABILITADA PARA ATUAR SOMENTE NA AREA DA ENGENHARIA CIVIL (NO AMBITO DAS ATRIBUICOES DE SEU RESPONSÁVEL TECNICO)

Endereço Matriz: RUA CEARA, 65, VILA MARIANA, RIBAMAR FIQUENE, MA, 65938000

Tipo de Registro: Registro Definitivo de Empresa

Data Inicial: 09/04/2012

Data Final: Indefinido

Registro Regional: 0000011204EMMA

Descrição

CERTIDÃO DE REGISTRO E QUITAÇÃO PESSOA JURÍDICA

Informações / Notas

- A capacidade técnico-profissional da empresa é comprovada pelo conjunto dos acervos técnicos dos profissionais constantes de seu quadro técnico.
- A certidão teve sua validade reduzida em virtude do Auto de Infração 32888/2020 que foi suspenso até o dia 31/03/2021.
- Esta certidão perderá a validade, caso ocorra qualquer alteração posterior dos elementos cadastrais nela contidos

Última Anuidade Paga

Ano: 2020 (4/4)

Autos de Infração

Nada consta

Responsáveis Técnicos

Profissional: WALDEGNO SALUSTIANO DE ALMEIDA SILVA JUNIOR

Registro: 1100237178

CPF: 515.537.673-49

Data Início: 09/04/2012

Data Fim: Indefinido

Data Fim de Contrato: indefinido

Títulos do Profissional:

ENGENHEIRO CIVIL

Atribuição: ART. 7 DA RESOLUÇÃO 218, DE 29/06/73, DO CONFEA.

Tipo de Responsabilidade: RESPONSABIL TÉCNICO

Sócios

Sócio: MARIA APARECIDA GOMES DA SILVA

ALVORADA CONSTRUIR LTDA.
 CNPJ: 05.703.869.0001-16
 Reinaldo Gomes da Silva
 CPF: 505.086.953-68 - Socio Adm.





**CERTIDÃO DE REGISTRO E QUITAÇÃO
PESSOA FÍSICA**
Lei Federal Nº 5194 de 24 de Dezembro de 1966

CREA-MA

Nº 827078/2020

Emissão: 18/03/2020

Validade: 31/03/2021

Chave: YZ6Dx



Conselho Regional de Engenharia e Agronomia do Estado do Maranhão

CERTIFICAMOS que o profissional mencionado encontra-se registrado neste Conselho, nos termos da Lei 5.194/66, de 24/12/1966, conforme os dados acima. CERTIFICAMOS, ainda, face o estabelecimento nos artigos 68 e 69 da referida Lei, que o interessado não se encontra em débito com o CREA-MA.

interessado(a)

Profissional: WALDEGNO SALUSTIANO DE ALMEIDA SILVA JUNIOR

Registro: 1100237178

CPF: 515.537.673-49

Tipo de Registro: Registro Definitivo de Profissional (DIPLOMADO NO PAÍS)

Data de registro: 31/07/2006

Título(s)

GRADUAÇÃO

ENGENHEIRO CIVIL

Atribuição: ART. 7 DA RESOLUÇÃO 218, DE 29/06/73, DO CONFEA.

Instituição de Ensino: UNIVERSIDADE ESTADUAL DO MARANHÃO - CAMPUS SAOLUIS

Data de Formação: 27/09/2002

Descrição

CERTIDÃO DE REGISTRO E QUITAÇÃO PESSOA FÍSICA

Informações / Notas

- A falsificação deste documento constitui-se em crime previsto no Código Penal Brasileiro, sujeitando o(a) autor(a) à respectiva ação penal.
- CERTIFICAMOS que caso ocorra(m) alteração(ões) no(s) elemento(s) contido(s) neste documento, esta Certidão perderá a sua validade para todos os efeitos.
- Esta certidão perderá a validade, caso ocorra qualquer alteração posterior dos elementos cadastrais nela contidos.
- Válido em todo território nacional.

Última Anuidade Paga

Ano: 2020 (1/1)

Autos de Infração

Nada consta

Responsabilidades Técnicas

Empresa: ALVORADA CONSTRUIR LTDA

Registro: 0000011204

CNPJ: 05.703.869/0001-16

Data Início: 09/04/2012

Data Fim: Indefinido

Data Fim de Contrato: Indefinido

Tipo de Responsabilidade: RESPONSÁVEL TÉCNICO

Empresa: PATRIA EMPREENDIMENTOS SERVIÇOS E LOCAÇÕES EIRELI

Registro: 0000012051

CNPJ: 17.122.324/0001-03

Data Início: 06/09/2019

Data Fim: Indefinido

Data Fim de Contrato: Indefinido

Tipo de Responsabilidade: RESPONSÁVEL TÉCNICO

ALVORADA CONSTRUIR LTDA.
CNPJ: 05.703.869/0001-16
Reinaldo Gomes da Silva
CPF: 505.086.953-66 - Socio Adm.



ALVORADA CONSTRUIR LTDA



Construções Serviços e Locações

CNPJ: 05.703.869-0001/16



HABILITAÇÃO JURÍDICA



ALVORADA CONSTRUIR LTDA.
CNPJ: 05.703.869 0001-16
Reinaldo Gomes da Silva
CPF: 005.086.953-68 - Sec.º Adm.

Poder Judiciário - TJMA
 Nº SELO AUTENT 149195KDP5L1B90CE2DY46
 Certifico e dou fé de que esta fotocópia é reprodução fiel do original, RIBAMAR FIQUENE/MA, 19/03/2021 11:11:51, Ato: 13.18, Total R\$ 5,12 Emol R\$ 4,63 FERC R\$ 0,13 FADEP R\$ 0,18 FEMP R\$ 0,18 Consulte em https://selo.tjma.jus.br.



Rua Liberato Rocha, nº 220, Centro, Ribamar Fiquene-MA - Cep: 65.938-000 - Fone: (99) 3586.7049

ESTADO DO MARANHÃO
 PREFEITURA MUNICIPAL DE DAVINÓPOLIS
 COMISSÃO PERMANENTE DE LICITAÇÃO

OFÍCIO ÚNICO DE RIBAMAR FIQUENE-MA

CERTIDÃO DE REGISTRO CADASTRAL – CRC

DADOS DA EMPRESA:			
CNPJ: 05.703.869/0001-16			
RAZÃO SOCIAL: ALVORADA CONSTRUIR LTDA			
NOME FANTASIA: CONSTRUTORA ALVORADA			
CAPITAL SOCIAL: R\$ 400.000,00			
DATA DE INCORPORAÇÃO: 20/06/2003			
INSCRIÇÃO ESTADUAL: 12.342419-4		INSCRIÇÃO MUNICIPAL: 045	
CNPJ DA EMPRESA MATRIZ: 05.703.869/0001-16			
ENDEREÇO COMPLETO: RUA CEARÁ – Nº 65			CEP: 65.938-000
CIDADE: RIBAMAR FIQUENE		ESTADO: MARANHÃO	
TELEFONES DE CONTATO: (99) 98132-2202			
E-MAIL:			
DADOS DO SÓCIO ADMINISTRADOR OU PROCURADOR			
NOME: REINALDO GOMES DA SILVA			
RG: 155357620006	CPF: 505.086.953-68	CARGO: SÓCIO	
TELEFONE: (99) 98450-9992	EMAIL:		
DADOS BANCÁRIOS			
BANCO:			
AGÊNCIA:			
OPERAÇÃO:			
CONTA:			
Documentos Apresentados			
Check	Descrição		Descrição
X	Cartão do CNPJ	X	Balanco Patrimonial
X	Cont. Social (equivalente + alterações)		
X	RG e CPF dos Sócios		
X	Certidão Negativa Federal		
X	Certidão Negativa Estadual e Dívida Ativa		
X	Certidão Negativa Municipal e Dívida Ativa		
X	Certidão Negativa do FGTS		
X	Certidão Negativa de Débitos Trabalhistas		
VALIDADE: 6 (SEIS) MESES APARTIR DA DATA DE EMISSÃO			

Vanderson Campelo dos Santos
 Portaria 0229/2021

Davinópolis - MA; 18 de março de 2021

ALVORADA CONSTRUIR LTDA
 CNPJ: 05.703.869/0001-16
 Reinaldo Gomes da Silva
 CPF: 505.086.953-68

Poder Judiciário - TJMA
Nº SELO AUTENT 149195E2LJJKLW0YNB9K94
Certifico e dou fé que esta fotocópia é
reprodução fiel do original, RIBAMAR
FIQUENE/MA. 19/01/2021 09:02:21. Ato: 13.18.
Total R\$ 5,12 Emol R\$ 4,63 FERC R\$ 0,13 FADEP
R\$ 0,18 FEMP R\$ 0,18 Consulte em
<https://selo.tjma.jus.br>



Rua Liberato Rocha, nº 220, Centro, Ribamar Fiquene-MA - Cep: 65.938-000 - Fone: (99) 3606.7049

Lara Pinheiro Silva
Escrivente Aut. 5014



OFÍCIO ÚNICO DE
RIBAMAR FIQUENE-MA

REPUBLICA FEDERATIVA DO BRASIL
MINISTÉRIO DA INFRAESTRUTURA
DEPARTAMENTO NACIONAL DE TRANSPORTES
CARTEIRA NACIONAL DE HABILITAÇÃO

VALIS

NOME
REINALDO GOMES DA SILVA

DOC. IDENTIDADE / ÓRG. EMISSOR / UF
155357620006 GEJUSPC MA

CPF
505.086.953-68 DATA NASCIMENTO
28/04/1975

FILIAÇÃO
MANOEL PEREIRA DA
SILVA
ZULENE GOMES DA SILVA

PERMISSÃO ACC CAT. HAB.
VALIDADE 11/02/2025 1ª HABILITAÇÃO 08/03/2006

Nº REGISTRO
03796808626

OBSERVAÇÕES

Reinaldo Gomes da Silva
ASSINATURA DO PORTADOR

LOCAL
SAO LUIS, MA DATA EMISSÃO
20/02/2020

ANA GRÉCIA ALMEIDA RIZZO FONTANELA
Diretora Geral - Gestora / MA
ASSINATURA DO EMISSOR

04630648404
MAD42160502

MARANHÃO

VÁLIDA EM TODO O TERRITÓRIO NACIONAL 1991127977

PROIBIDO PLASTIFICAR 1991127977

ALVORADA CONSTRUIR LTDA.
CNPJ: 05.703.869.0001-16
Reinaldo Gomes da Silva
CPF: 505.086.953-68 - Sócio Adm.

[Handwritten signature]

[Handwritten initials]

Serventia Extrajudicial de Ribamar Fiquene-MA | ANA GRÉCIA ALMEIDA RIZZO FONTANELA
 NOTARIA E REGISTRADORA
 CNS 14.919-5

Poder Judiciário - TJMA
 Nº SELO AUTENT 149195VEAX29K1VGCQW47
 Certifico e dou fé que esta fotocópia é reprodução fiel do original, RIBAMAR FIQUENE/MA. 19/01/2021 08:56:16. Ato: 13.18.
 Total R\$ 5,12 Emol R\$ 4,63 FERC R\$ 0,13 FADEP R\$ 0,18 FEMP R\$ 0,18 Consulte em <https://selo.tjma.jus.br>

Rua Liberato Rocha, nº 220, Centro, Ribamar Fiquene-MA - Cep: 65.938-000 - Fone: (99) 3566.1049

Lara Pinheiro Soares
 Lara Pinheiro Soares
 Escrevente Autônoma



OFÍCIO ÚNICO DE RIBAMAR FIQUENE-MA

REPÚBLICA FEDERATIVA DO BRASIL
 MINISTÉRIO DAS CIDADES
 DEPARTAMENTO NACIONAL DE TRÂNSITO
 CARTEIRA NACIONAL DE HABILITAÇÃO

NOME: AURIA NUBIA SILVA DO NASCIMENTO

DOC. IDENTIDADE / ORIG. EMISSOR / UF: 0304646220061 SESP MA

CPF: 436.231.153-04 DATA NASCIMENTO: 14/11/1974

FILIAÇÃO: MARIA DIVINA SILVA DO NASCIMENTO

PERMISSÃO: ACC: CAT. HABIL. AB

Nº REGISTRO: 05325515873 VALIDADE: 07/06/2021 1ª HABILITAÇÃO: 13/10/2011

OBSERVAÇÕES:

Auria Nubia Silva do Nascimento
 ASSINATURA DO PORTADOR

LOCAL: SAO LUIS, MA DATA EMISSÃO: 09/06/2016

37580406378
 MA032822960

DETRAN - MA (MARANHÃO)

VÁLIDA EM TODO O TERRITÓRIO NACIONAL 1249718068

PROIBIDO PLASTIFICAR 1249718068

[Handwritten signature]

ALVORADA CONSTRUIR LTDA.
 CNPJ: 05.703.869.000/1-16
 Reinaldo Gomes da Silva
 CPF: 505.066.953-66 - Soc. Adm.

[Handwritten marks]

ALVORADA CONSTRUIR LTDA



Construções Serviços e Locações

CNPJ: 05.703.869-0001/16



CREDENCIAMENTO

CONSTRUTORA ALVORADA



ALVORADA CONSTRUIR LTDA.
CNPJ: 05.703.869-0001-16
Reinaldo Gomes da Silva
CPF: 505.066.953-68 - Socio Adm.

Poder Judiciário - TJMA
Nº SELO AUTENT 1491954JESB4BOUJ09JI14
Certifico e dou fé que esta fotocópia é
reprodução fiel do original. RIBAMAR
FIQUENE/MA. 19/03/2021 11:11:44. Ato: 13.18
Total R\$ 5,12 Emol R\$ 4,63 FERC R\$ 0,13 FADEP
R\$ 0,18 FEMP R\$ 0,18 Consulte em
https://selo.tjma.jus.br.

Rua Liberato Rocha, nº 220, Centro, Ribamar Fiquene-MA - Cep: 65.938-000 - Fone: (99) 9866.1049



Escritório
Lara Pinheiro
Escrevente Assessor

ESTADO DO MARANHÃO
PREFEITURA MUNICIPAL DE DAVINÓPOLIS
COMISSÃO PERMANENTE DE LICITAÇÃO

OFÍCIO ÚNICO DE
RIBAMAR FIQUENE-MA

CERTIDÃO DE REGISTRO CADASTRAL – CRC

DADOS DA EMPRESA:	
CNPJ: 05.703.869/0001-16	
RAZÃO SOCIAL: ALVORADA CONSTRUIR LTDA	
NOME FANTASIA: CONSTRUTORA ALVORADA	
CAPITAL SOCIAL: R\$ 400.000,00	
DATA DE INCORPORAÇÃO: 20/06/2003	
INSCRIÇÃO ESTADUAL: 12.342419-4	INSCRIÇÃO MUNICIPAL: 045
CNPJ DA EMPRESA MATRIZ: 05.703.869/0001-16	
ENDEREÇO COMPLETO: RUA CEARÁ – Nº 65	CEP: 65.938-000
CIDADE: RIBAMAR FIQUENE	ESTADO: MARANHÃO
TELEFONES DE CONTATO: (99) 98132-2202	
E-MAIL:	

DADOS DO SÓCIO ADMINISTRADOR OU PROCURADOR		
NOME: REINALDO GOMES DA SILVA		
RG: 155357620006	CPF: 505.086.953-68	CARGO: SÓCIO
TELEFONE: (99) 98450-9992	EMAIL:	

DADOS BANCÁRIOS
BANCO:
AGÊNCIA:
OPERAÇÃO:
CONTA:

Documentos Apresentados			
Check	Descrição		Descrição
X	Cartão do CNPJ	X	Balanco Patrimonial
X	Cont. Social (equivalente + alterações)		
X	RG e CPF dos Sócios		
X	Certidão Negativa Federal		
X	Certidão Negativa Estadual e Dívida Ativa		
X	Certidão Negativa Municipal e Dívida Ativa		
X	Certidão Negativa do FGTS		
X	Certidão Negativa de Débitos Trabalhistas		

VALIDADE: 6 (SEIS) MESES APARTIR DA DATA DE EMISSÃO

Davinópolis - MA; 18 de março de 2021

Vanderson Campelo dos Santos
 Portaria 0229/2021

Prefeitura Municipal de Davinópolis – MA | CNPJ: 01.616.269/0001-60
 Rua 5, nº SN, Centro – CEP 65.927-000, Davinópolis, Maranhão, Brasil
 E-mail: cpdavinopolis2021@gmail.com | Home Page: www.davinopolis.ma.gov.br

Serventia Extrajudicial de Ribamar Fiquene-MA

ANA GRÉCIA ALMEIDA RIZZO FONTANELA
NOTÁRIA E REGISTRADORA
CNS 14.919-5

Poder Judiciário - TJMA
Nº SELO AUTENT 149195UM9FQABBQMK93Y11

Certifico e dou fé que esta fotocópia é reprodução fiel do original, RIBAMAR FIQUENE/MA, 19/01/2021 09:03:43, Ato: 13.18, Total R\$ 5,12 Emol R\$ 4,63 FERC R\$ 0,13 FADEP R\$ 0,18 FEMP R\$ 0,18 Consulte em <https://selo.tjma.jus.br>

Rua Liberato Rocha, nº 220, Centro, Ribamar Fiquene-MA - Cep: 65.938-000 Fone: (99) 3686-1049

Para Plástico
Escritura



OFÍCIO ÚNICO DE RIBAMAR FIQUENE-MA

REPÚBLICA FEDERATIVA DO BRASIL
MINISTÉRIO DA INFRAESTRUTURA
DEPARTAMENTO NACIONAL DE TRANSEIO
CARTEIRA NACIONAL DE HABILITAÇÃO

NOME: REINALDO GOMES DA SILVA

DOC. IDENTIDADE / ÔRG. EMISSOR / UF: 155357620006 GEJUSPC MA

CPF: 505.086.953-68 DATA NASCIMENTO: 28/04/1975

FILIAÇÃO: MANOEL PEREIRA DA SILVA, ZULENE GOMES DA SILVA

PERMISSÃO: ACC: CAT. HAB: AB

Nº REGISTRO: 03796808626 VALIDADE: 11/02/2025 1ª HABILITAÇÃO: 08/03/2006

OBSERVAÇÕES:

Assinatura do Portador: *Reinaldo Gomes da Silva*

LOCAL: SAO LUIS, MA DATA EMISSÃO: 20/02/2020

Assinatura do Emissor: *Larissa Abdalla Brito*
Larissa Abdalla Brito, Diretora Geral - Defesa / MA

04630648404
MA042160502

MARANHÃO

VÁLIDA EM TODO O TERRITÓRIO NACIONAL 1991127977

PROIBIDO PLASTIFICAR 1991127977

ALVORADA CONSTRUIR LTDA.
CNPJ: 05.703.869.0001-16
Reinaldo Gomes da Silva
CPF: 505.086.953-68 Soc. Adm.

[Handwritten signature]

[Handwritten signature]

[Handwritten marks]

Serventia Extrajudicial
de Ribamar Fiquene-MA

ANA GRÉCIA ALMEIDA RIZZO FONTANELA
NOTÁRIA E REGISTRADORA
CNS 14.919-5

Poder Judiciário - TJMA
Nº SELO AUTENT 1481938BUPELKUCBAOH884
Certifico e dou fé que esta fotocópia é
reprodução fiel do original, RIBAMAR
FIQUENE/MA. 19/01/2021 08:55:14, Ato: 13.18,
Total R\$ 5,12 Emol R\$ 4,63 FERC R\$ 0,13 FADEP
R\$ 0,18 FEMP R\$ 0,18 Consulte em
<https://selo.tjma.jus.br>

Rua Liberato Rocha, nº 220, Centro, Ribamar Fiquene-MA - Cep: 65.938-000 - Fone: (98) 3585.1049



Lucy F. F. Silva
Iara F. F. Silva
Escritório

OFICÍO ÚNICO DE
RIBAMAR FIQUE-MA

REPUBLICA FEDERATIVA DO BRASIL
MINISTÉRIO DAS CIDADES
DEPARTAMENTO NACIONAL DE TRANSITO
CARTEIRA NACIONAL DE HABILITACAO

NOME
AURIA NUBIA SILVA DO NASCIMENTO

DOC. IDENTIDADE / ORIG. EMISSOR / UF
0304646220061 SESP MA

CPF DATA NASCIMENTO
436.231.153-04 14/11/1974

FILIAÇÃO
MARIA DIVINA SILVA DO
NASCIMENTO

PERMISSÃO ACC CAT. HAB.
AB

Nº REGISTRO VALIDADE 1ª HABILITAÇÃO
05325515873 07/06/2021 13/10/2011

OBSERVAÇÕES

Auria Nubia Silva do Nascimento
ASSINATURA DO PORTADOR

LOCAL DATA EMISSÃO
SAO LUIS, MA 09/06/2016

[Assinatura]
37580406378
MA032822960
ASSINATURA DO EMISSOR

DETRAN - MA (MARANHÃO)

VÁLIDA EM TODO O TERRITÓRIO NACIONAL
1249718068

PROIBIDO PLASTIFICAR
1249718068

ALVORADA CONSTRUTORA LTDA
CNPJ: 05.703.869/0001-16
Reinaldo Gomes da Silva
CPF: 505.066.953-63

[Assinatura]

[Assinatura]

[Assinatura]



REPÚBLICA FEDERATIVA DO BRASIL

CADASTRO NACIONAL DA PESSOA JURÍDICA



NÚMERO DE INSCRIÇÃO 05.703.869/0001-16 MATRIZ	COMPROVANTE DE INSCRIÇÃO E DE SITUAÇÃO CADASTRAL	DATA DE ABERTURA 20/06/2003
--	---	---------------------------------------

NOME EMPRESARIAL ALVORADA CONSTRUIR LTDA
--

TÍTULO DO ESTABELECIMENTO (NOME DE FANTASIA) CONSTRUTORA ALVORADA	PORTE DEMAIS
---	------------------------

CÓDIGO E DESCRIÇÃO DA ATIVIDADE ECONÔMICA PRINCIPAL 47.61-0-03 - Comércio varejista de artigos de papelaria

CÓDIGO E DESCRIÇÃO DAS ATIVIDADES ECONÔMICAS SECUNDÁRIAS 38.11-4-00 - Coleta de resíduos não-perigosos 41.20-4-00 - Construção de edifícios 42.11-1-01 - Construção de rodovias e ferrovias 42.13-8-00 - Obras de urbanização - ruas, praças e calçadas 42.21-9-02 - Construção de estações e redes de distribuição de energia elétrica 42.22-7-01 - Construção de redes de abastecimento de água, coleta de esgoto e construções correlatas, exceto obras de irrigação 42.99-5-01 - Construção de instalações esportivas e recreativas 43.13-4-00 - Obras de terraplenagem 47.12-1-00 - Comércio varejista de mercadorias em geral, com predominância de produtos alimentícios - minimercados, mercearias e armazéns 47.29-6-99 - Comércio varejista de produtos alimentícios em geral ou especializado em produtos alimentícios não especificados anteriormente 47.44-0-99 - Comércio varejista de materiais de construção em geral 47.51-2-01 - Comércio varejista especializado de equipamentos e suprimentos de informática 47.53-9-00 - Comércio varejista especializado de eletrodomésticos e equipamentos de áudio e vídeo 47.54-7-01 - Comércio varejista de móveis 49.24-8-00 - Transporte escolar 77.11-0-00 - Locação de automóveis sem condutor 77.31-4-00 - Aluguel de máquinas e equipamentos agrícolas sem operador 77.32-2-01 - Aluguel de máquinas e equipamentos para construção sem operador, exceto andaimes

CÓDIGO E DESCRIÇÃO DA NATUREZA JURÍDICA 206-2 - Sociedade Empresária Limitada

LOGRADOURO R CEARA	NÚMERO 65	COMPLEMENTO *****
------------------------------	---------------------	-----------------------------

CEP 65.938-000	BAIRRO/DISTRITO VILA MARIANA	MUNICÍPIO RIBAMAR FIQUENE	UF MA
--------------------------	--	-------------------------------------	-----------------

ENDEREÇO ELETRÔNICO presconta@globo.com	TELEFONE (99) 8132-2202
---	-----------------------------------

ENTE FEDERATIVO RESPONSÁVEL (EFR) *****

SITUAÇÃO CADASTRAL ATIVA	DATA DA SITUAÇÃO CADASTRAL 03/11/2005
------------------------------------	---

MOTIVO DE SITUAÇÃO CADASTRAL

SITUAÇÃO ESPECIAL *****	DATA DA SITUAÇÃO ESPECIAL *****
-----------------------------------	---

Aprovado pela Instrução Normativa RFB nº 1.863, de 27 de dezembro de 2018.

Emitido no dia 18/01/2021 às 22:57:58 (data e hora de Brasília).

(Assinaturas manuscritas em azul)

ALVORADA CONSTRUIR LTDA.
 CNPJ: 05.703.869/0001-16
 Reinaldo Gomes da Silva
 CPF: 555.066.953-65

INSTRUMENTO PARTICULAR DA 6ª. ALTERAÇÃO DE SOCIEDADE LIMITADA
ALVORADA CONSTRUIR LTDA - ME



1. REINALDO GOMES DA SILVA, brasileiro, empresário, casado sob regime de comunhão parcial de bens, Natural de Montes Altos – MA, nascido em 28/04/1975, portador do CPF nº. 505.086.953-68 e Cédula de Identidade nº. 15535762000-6 – GEJUSPC – MA, residente e domiciliado a Rua Ceará, nº. 65, Bairro Vila Mariana, CEP 65938-000, Ribamar Fiquene – MA.
2. AURIA NUBIA SILVA DO NASCIMENTO, brasileira, empresária, casada sob regime de comunhão parcial de bens, Natural de Imperatriz - MA, nascida em 14/11/1974, portadora do CPF nº. 436.231.153-04 e Cédula de Identidade nº. 030464622006-1 – SSP – MA, residente e domiciliado a Do campo, bairro Arraial, CEP 65938-000, Ribamar Fiquene – MA.

Únicos sócios componentes da Sociedade Empresária Limitada denominada: ALVORADA CONSTRUIR LTDA - ME, com sede a Rua Ceará, nº. 65, Bairro Vila Mariana, CEP 65938-000, Ribamar Fiquene - MA. Devidamente inscrita no CNPJ nº. 05.703.869/0001-16 devidamente registrada na JUCEMA – Junta Comercial do Estado do Maranhão sob nº. 21200544885 por despacho em 20/06/2003 deliberam de pleno e comum acordo, e na melhor forma de direito, ajustarem a presente alteração adequar e consolidar o Contrato Social, conforme cláusulas e condições seguintes;

1º - A sociedade tem como objetivo a atividade de: Construção de Edifícios (residência, indústrias, comerciais e de serviços); Coleta de Resíduos não-perigosos; Construção de rodovias e ferrovias; Obras de urbanização – ruas, praças e calçadas; Construção de estações e redes de distribuição de energia elétrica; Construção de redes de abastecimento de água, coleta de esgoto e construções correlatas, exceto obras de irrigação; Construção de instalações esportivas e recreativas; Obras de terraplenagem; Comércio de mercadorias em geral, com predominância de produtos alimentícios – minimercados, mercearias e armazéns; Comércio varejista de produtos alimentícios em geral ou especializado em produtos alimentícios não especificados anteriormente (Arroz, Óleo vegetal, farinha, etc.); Comércio varejista de materiais de construção em geral; Comércio varejista especializado de equipamentos e suprimentos de informática; Comércio varejista especializado de eletrodomésticos e equipamentos de áudio e vídeo; Comércio varejista de móveis; Comércio de artigos de papelaria; Transporte escolar; Locação de automóveis sem condutor; Aluguel de máquinas e equipamentos agrícolas sem operador; Aluguel de máquinas e equipamentos para construção sem operador, exceto andaimes. Tendo de acordo com CNAE fiscal a atividade principal e secundária de:

Principal:

4120-4/00 – Construção de Edifícios.

Secundária:

3811-4/00 – Coleta de Resíduos não-perigosos.

ALVORADA CONSTRUIR LTDA
CNPJ: 05.703.869/0001-16
Reinaldo Gomes da Silva
CPF: 505.086.953-68

JUNTA COMERCIAL DO ESTADO DO MARANHÃO

CERTIFICO O REGISTRO EM 26/02/2016 14:24 SOB Nº 20160061504.
PROTOCOLO: 160061504 DE 25/02/2016. CÓDIGO DE VERIFICAÇÃO:
MA160061504. NIRE: 21200544885.
ALVORADA CONSTRUIR LTDA - ME

JUCEMA

Lilian Theresa Rodrigues Mendonça
SECRETÁRIA GERAL
SÃO LUÍS, 26/02/2016
www.empresafacil.ma.gov.br

A validade deste documento, se impresso, fica sujeito à comprovação de sua autenticidade nos respectivos portais.
Informando seus respectivos códigos de verificação

- 4211-1/01 – Construção de rodovias e ferrovias.
- 4213-8/00 – Obras de urbanização – ruas, praças e calçadas.
- 4221-9/02 – Construção de estações e redes de distribuição de energia elétrica.
- 4222-7/01 – Construção de redes de abastecimento de água, coleta de esgoto e construções correlatas, exceto obras de irrigação.
- 4299-5/01 – Construção de instalações esportivas e recreativas.
- 4313-4/00 – Obras de terraplenagem.
- 4712-1/00 – Comércio de mercadorias em geral, com predominância de produtos alimentícios – minimercados, mercearias e armazéns.
- 4729-6/99 – Comércio varejista de produtos alimentícios em geral ou especializado em produtos alimentícios não especificados anteriormente (Arroz, Óleo vegetal, farinha, etc.).
- 4744-0/99 – Comércio varejista de materiais de construção em geral.
- 4751-2/00 – Comércio varejista especializado de equipamentos e suprimentos de informática.
- 4753-9/00 – Comércio varejista especializado de eletrodomésticos e equipamentos de áudio e vídeo.
- 4754-7/01 – Comércio varejista de móveis.
- 4761-0/03 – Comércio de artigos de papelaria.
- 4924-8/00 – Transporte escolar.
- 7711-0/00 – Locação de automóveis sem condutor.
- 7731-4/00 – Aluguel de máquinas e equipamentos agrícolas sem operador.
- 7732-2/01 – Aluguel de máquinas e equipamentos para construção sem operador, exceto andaimes.

Neste ato altera seu objetivo para as suas atividades para: Comércio de artigos de papelaria; Coleta de Resíduos não-perigosos; Construção de Edifícios (residência, indústrias, comerciais e de serviços); Construção de rodovias e ferrovias; Obras de urbanização – ruas, praças e calçadas; Construção de estações e redes de distribuição de energia elétrica; Construção de redes de abastecimento de água, coleta de esgoto e construções correlatas, exceto obras de irrigação; Construção de instalações esportivas e recreativas; Obras de terraplenagem; Comércio de mercadorias em geral, com predominância de produtos alimentícios – minimercados, mercearias e armazéns; Comércio varejista de produtos alimentícios em geral ou especializado em produtos alimentícios não especificados anteriormente (Arroz, Óleo vegetal, farinha, etc.); Comércio varejista de materiais de construção em geral; Comércio varejista especializado de equipamentos e suprimentos de informática; Comércio varejista especializado de eletrodomésticos e equipamentos de áudio e vídeo; Comércio varejista de móveis; Transporte escolar; Locação de automóveis sem condutor; Aluguel de máquinas e equipamentos agrícolas sem operador; Aluguel de máquinas e equipamentos para construção sem operador, exceto andaimes. **Tendo de acordo com CNAE fiscal a atividade principal e secundária de:**

Principal:

4761-0/03 – Comércio de artigos de papelaria.

Secundária:

3811-4/00 – Coleta de Resíduos não-perigosos.
4120-4/00 – Construção de Edifícios

ALVORADA CONSTRUIR LTDA.
CNPJ: 05.703.869.000-16
Reinaldo Gomes da Silva
CPF: 505.066.933-68 - São Luís - MA

JUNTA COMERCIAL DO ESTADO DO MARANHÃO

CERTIFICO O REGISTRO EM 26/02/2016 14:24 SOB Nº 20160061504.
PROTOCOLO: 160061504 DE 25/02/2016. CÓDIGO DE VERIFICAÇÃO:
MA160061504. NIRE: 21200544885.
ALVORADA CONSTRUIR LTDA - ME

JUCEMA

Lilian Theresa Rodrigues Mendonça
SECRETÁRIA GERAL
SÃO LUÍS, 26/02/2016
www.empresafacil.ma.gov.br



- 4211-1/01 – Construção de rodovias e ferrovias.
- 4213-8/00 – Obras de urbanização – ruas, praças e calçadas.
- 4221-9/02 – Construção de estações e redes de distribuição de energia elétrica.
- 4222-7/01 – Construção de redes de abastecimento de água, coleta de esgoto e construções correlatas, exceto obras de irrigação.
- 4299-5/01 – Construção de instalações esportivas e recreativas.
- 4313-4/00 – Obras de terraplenagem.
- 4712-1/00 – Comércio de mercadorias em geral, com predominância de produtos alimentícios – minimercados, mercearias e armazéns.
- 4729-6/99 – Comércio varejista de produtos alimentícios em geral ou especializado em produtos alimentícios não especificados anteriormente (Arroz, Óleo vegetal, farinha, etc.).
- 4744-0/99 – Comércio varejista de materiais de construção em geral.
- 4751-2/01 – Comércio varejista especializado de equipamentos e suprimentos de informática.
- 4753-9/00 – Comércio varejista especializado de eletrodomésticos e equipamentos de áudio e vídeo.
- 4754-7/01 – Comércio varejista de móveis.
- 4924-8/00 – Transporte escolar.
- 7711-0/00 – Locação de automóveis sem condutor.
- 7731-4/00 – Aluguel de máquinas e equipamentos agrícolas sem operador.
- 7732-2/01 – Aluguel de máquinas e equipamentos para construção sem operador, exceto andaimes.

Alvorada
Reinaldo

2º - A administração da sociedade cabe ao sócio Sr. **REINALDO GOMES DA SILVA**, com poderes e atribuições de sócio administrador, autorizo o uso do nome empresarial, vedado, porém, fazer uso denominação social em negócios alheios aqueles do objetivo social ou assumir obrigações seja em favor de qualquer dos quotistas ou terceiros, bem como onerar ou alienar, bens móveis da sociedade sem autorização do outro sócio, conforme artigos 997, VI, 1.013, 1015 e 1.064 da Lei 10.406/2002.

3ª – O administrador declara sob as penas da lei, que não esta impedido de exercer a administração da sociedade, por lei especial, ou em virtude de condenação criminal, ou por se encontra sob os efeitos dela, a pena que vede, ainda que temporariamente, o acesso a cargos públicos; ou por crime falimentar, de prevaricação, peita ou suborno, concussão, peculato, ou contra economia popular, contra o sistema financeiro nacional, contra as normas de defesa da concorrência, contra as relações de consumo, fé pública, ou a propriedade. (art. 1.011, § 1º, CC/2002).

À Vista da modificação ora ajustada Consolidada-se o Contrato Social, com seguinte redação:

1ª. – A sociedade gira sob nome empresarial: ALVORADA CONSTRUIR LTDA - ME.

2ª – Tem sede á Rua Ceará, nº. 65, Bairro Vila Mariana, CEP 65938-000, Ribamar Fiquene - MA. (art. 997, II, CC/2002).

Handwritten signature

JUCEMA

JUNTA COMERCIAL DO ESTADO DO MARANHÃO
CERTIFICO O REGISTRO EM 26/02/2016 14:24 SOB Nº 20160061504
PROTOCOLO: 160061504 DE 25/02/2016. CÓDIGO DE VERIFICAÇÃO:
MA160061504. NIRE: 21200544885.
ALVORADA CONSTRUIR LTDA - ME

Lilian Theresa Rodrigues Mendonça
SECRETÁRIA GERAL
SÃO LUÍS, 26/02/2016
www.empresafacil.ma.gov.br

ALVORADA CONSTRUIR LTDA
CNPJ: 05.703.869/0001-16
Reinaldo Gomes da Silva
CPF: 505.085.953-62



3ª – A sociedade tem de como objetivo a atividade: Comércio de artigos de papelaria; Coleta de Resíduos não-perigosos; Construção de Edifícios (residência, indústrias comerciais e de serviços); Construção de rodovias e ferrovias; Obras de urbanização – ruas, praças e calçadas; Construção de estações e redes de distribuição de energia elétrica; Construção de redes de abastecimento de água, coleta de esgoto e construções correlatas, exceto obras de irrigação; Construção de instalações esportivas e recreativas. Obras de terraplenagem; Comércio de mercadorias em geral, com predominância de produtos alimentícios – minimercados, mercearias e armazéns; Comércio varejista de produtos alimentícios em geral ou especializado em produtos alimentícios não especificados anteriormente (Arroz, Óleo vegetal, farinha, etc.); Comércio varejista de materiais de construção em geral; Comércio varejista especializado de equipamentos e suprimentos de informática; Comércio varejista especializado de eletrodomésticos e equipamentos de áudio e vídeo; Comércio varejista de móveis; Transporte escolar; Locação de automóveis sem condutor; Aluguel de máquinas e equipamentos agrícolas sem operador; Aluguel de máquinas e equipamentos para construção sem operador, exceto andaimes, **Tendo de acordo com CNAE fiscal a atividade principal e secundária de:**

Principal:

4761-0/03 – Comércio de artigos de papelaria.

Secundária:

3811-4/00 – Coleta de resíduos não-perigosos

4120-4/00 – Construção de Edifícios

4211-1/01 – Construção de rodovias e ferrovias.

4213-8/00 – Obras de urbanização – ruas, praças e calçadas.

4221-9/02 – Construção de estações e redes de distribuição de energia elétrica.

4222-7/01 – Construção de redes de abastecimento de água, coleta de esgoto e construções correlatas, exceto obras de irrigação.

4299-5/01 – Construção de instalações esportivas e recreativas.

4313-4/00 – Obras de terraplenagem.

4712-1/00 – Comércio de mercadorias em geral, com predominância de produtos alimentícios – minimercados, mercearias e armazéns.

4729-6/99 – Comércio varejista de produtos alimentícios em geral ou especializado em produtos alimentícios não especificados anteriormente (Arroz, Óleo vegetal, farinha, etc.)

4744-0/99 – Comércio varejista de materiais de construção em geral.

4751-2/01 – Comércio varejista especializado de equipamentos e suprimentos de informática.

4753-9/00 – Comércio varejista especializado de eletrodomésticos e equipamentos de áudio e vídeo.

4754-7/01 – Comércio varejista de móveis.

4924-8/00 – Transporte escolar.

7711-0/00 – Locação de automóveis sem condutor.

7731-4/00 – Aluguel de máquinas e equipamentos agrícolas sem operador.

7732-2/01 – Aluguel de máquinas e equipamentos para construção sem operador, exceto andaimes.

JUNTA COMERCIAL DO ESTADO DO MARANHÃO

CERTIFICO O REGISTRO EM 26/02/2016 14:24 SOB Nº 20160061504.
 PROTOCOLO: 160061504 DE 25/02/2016. CÓDIGO DE VERIFICAÇÃO:
 MA160061504. NIRE: 21200544885.
 ALVORADA CONSTRUIR LTDA – ME

JUCEMA

Lilian Theresa Rodrigues Mendonça
 SECRETÁRIA GERAL
 SÃO LUÍS, 26/02/2016
 www.empresafacil.ma.gov.br

A validade deste documento, se impresso, fica sujeito à comprovação de sua autenticidade nos respectivos portais. Informando seus respectivos códigos de verificação

ALVORADA CONSTRUIR LTDA
 CNPJ: 05.703.869.0001
 Reinaldo Gomes da
 CPF: 503.060.953-68

4º - O capital social é de R\$ 400.000,00 (quatrocentos mil reais), dividido em 400.000 (quatrocentos mil) quotas no valor nominal de R\$ 1,00 (um real), cada uma, integralizada em moeda corrente nacional, ficando assim distribuído:



SÓCIOS	%	QUOTAS	VALOR R\$
REINALDO GOMES DA SILVA	50,00	200.000	200.000,00
AURIA NUBIA SILVA DO NASCIMENTO	50,00	200.000	200.000,00
TOTAL	100,00	400.000	400.000,00

5ª - O prazo de duração da sociedade é por tempo indeterminado e teve seu início de atividade em 20/05/2003, conforme artigo 997, II da Lei 10.406/2002.

6ª - As quotas são indivisíveis e não poderão ser cedidas ou transferidas a terceiros sem o consentimento de outro sócio, a quem fica assegurado, em igualdade de condições e preço direito de preferência para sua aquisição se postas à venda, formalizando, se realizada a cessão delas, a alteração contratual pertinente. (art. 1.056, art. 1.057, CC/2002).

7ª - A responsabilidade de cada sócio é restrita ao valor de suas quotas, mas todos respondem solidariamente pela integralização do capital social. (art. 1.052, CC/2002).

8ª - A administração da sociedade será exercida pelo o sócio Sr. REINALDO GOMES DA SILVA, com os poderes e atribuições de representar a empresa, autorizado o uso do nome empresarial, vedado, no entanto, em atividades estranhas ao interesse social ou assumir obrigações seja em favor de qualquer dos quotistas ou de terceiros, bem como operar ou alienar bens imóveis da sociedade sem autorização do outro sócio. (artigos 997, VI, art. 1.060, art. 1.061, 1.062, art. 1.063 e 1.064 todos do CC/2002).

9ª - Os sócios poderão designar o administrador não sócio da sociedade em contrato social ou em ato separado, indicando suas atribuições e poderes, dentre eles o de usar o nome empresarial e o prazo de gestão, se determinado (artigo 1.061 da Lei 10.406/2002).

10ª - Ao término de cada exercício social, em 31 de dezembro, o administrador prestará contas justificadas de sua administração, procedendo à elaboração do inventário, do balanço patrimonial e do balanço de resultado econômico, cabendo aos sócios, na proporção de suas quotas, os lucros ou perdas apuradas. (art. 1.065, CC/2002), (art. 1.078 CC/2002).

11ª - Nos quatro meses seguintes ao término do exercício do exercício social, os sócios deliberarão sobre as contas e designarão administrador (es) quando for o caso. (artigos 1.071 e 1.072, § 2º e art. 1.078, CC/2002).

JUNTA COMERCIAL DO ESTADO DO MARANHÃO

CERTIFICO O REGISTRO EM 26/02/2016 14:24 SOB Nº 20160061504.
PROTOCOLO: 160061504 DE 25/02/2016. CÓDIGO DE VERIFICAÇÃO:
MA160061504. NIRE: 21200544885.
ALVORADA CONSTRUIR LTDA - ME

JUCEMA

Lilian Theresa Rodrigues Mendonça
SECRETÁRIA GERAL
SÃO LUÍS, 26/02/2016
www.empresafacil.ma.gov.br

ALVORADA CONSTRUIR LTDA.
CNPJ: 05.703.869.0001-16
Reinaldo Gomes da Silva
CPF: 505.066.953-68

12ª – A sociedade poderá a qualquer tempo, abrir ou fechar filial ou outra dependência mediante alteração contratual assinada por todos os sócios.

13º - Os sócios poderão de comum acordo, fixar uma retirada mensal, a título de pró-labore, observadas as disposições regulamentares pertinentes.

14ª – Falecendo ou interditado qualquer sócio, a sociedade continuará as atividades com os herdeiros, sucessores e incapaz. Não sendo possível ou não existindo interesse destes ou do(s) sócio(s) remanescente(s), o valor de seus haveres será apurado e liquidado com base na situação patrimonial da sociedade, à data da resolução, verificada em balanço especialmente levantado. (artigos 1.028 e 1.031, CC/2002).

Parágrafo único – O mesmo procedimento será adotado em outros casos que a sociedade se resolva em relação a seu sócio. (art. 1.028 e art. 1.031 CC/2002).

15ª – O administrador declara sob as penas da lei, que não esta impedida de exercer a administração da sociedade, por lei especial, ou em virtude de condenação criminal, ou por se encontra sob os efeitos dela, a pena que vede, ainda que temporariamente, o acesso a cargos públicos; ou por crime falimentar, de prevaricação, peita ou suborno, concussão, peculato, ou contra economia popular, contra o sistema financeiro nacional, contra as normas de defesa da concorrência, contra as relações de consumo, fé pública, ou a propriedade. (art. 1.011, § 1º, CC/2002).

16ª – A apuração dos lucros será pelo método lucro real ou presumido e o encerramento do exercício social da sociedade coincidirá sempre com o ano civil.(art. 1.011, CC/2002).

17ª – Os casos omissos serão regulados de acordo com a lei 10.406 CC/2002.

18ª – Fica eleito o foro da cidade de Ribamar Fiquene - MA. Para o exercício e cumprimento dos direitos e obrigações resultantes deste contrato. (arts. 53, III, "e" do Dec. 1.800/96)

Assim por estarem de acordo com todas as cláusulas aqui expressas e em cumprimento da Lei 10.406/02 CC/2002, os sócios assinam o presente instrumento em 03 vias de mesmo teor e forma. Prometendo o fiel cumprimento do que aqui se estabeleceu, obrigando-se por si, seus herdeiros ou sucessores de qualquer tipo.

Ribamar Fiquene - MA, 01 de Fevereiro de 2016

4º OFÍCIO

4º OFÍCIO

Sócio:

Reinaldo Gomes da Silva
REINALDO GOMES DA SILVA

Auria Nubia Silva do Nascimento
AURIA NUBIA SILVA DO NASCIMENTO

JUCEMA

JUNTA COMERCIAL DO ESTADO DO MARANHÃO

CERTIFICO O REGISTRO EM 26/02/2016 14:24 SOB Nº 20160061504.
PROTOCOLO: 160061504 DE 25/02/2016. CÓDIGO DE VERIFICAÇÃO:
MA160061504. NIRE: 21200544885.
ALVORADA CONSTRUIR LTDA - ME

Lilian Theresa Rodrigues Mendonça
SECRETÁRIA GERAL
SÃO LUÍS, 26/02/2016
www.empresafacil.ma.gov.br

ALVORADA CONSTRUIR LTDA
CNPJ: 05.703.869/0001-16
Reinaldo Gomes da Silva
CPF: 505.086.953-66



ILMO. SRº:

PRESIDENTE E DEMAIS MEMBROS DA COMISSÃO PERMANENTE DE LICITAÇÃO - CPL

PREFEITURA MUNICIPAL DE DAVINÓPOLIS - MA

REF: TOMADA DE PREÇOS Nº002/2021

PROCESSO ADMINISTRATIVO Nº 0002/2021

OBJETO: CONTRATAÇÃO DE EMPRESA DE ENGENHARIA PARA EXECUÇÃO DOS SERVIÇOS DE REFORMA E AMPLIAÇÃO DA CASA DO IDOSO, MUNICÍPIO DE DAVINÓPOLIS-MA

DECLARAÇÃO DE ENQUADRAMENTO COMO MICROEMPRESA

A empresa Alvorada Construir LTDA, inscrita no CNPJ sob o Nº: 05.703.869/0001-16, sediada na Rua Ceará nº 65, Vila Mariana, Ribamar Fiquene-MA, representada pelo Srº Reinaldo Gomes da Silva, R.G. Nº: 155357620006, CPF Nº: 505.086.953-68, **D E C L A R A**, para os fins do disposto na Lei Complementar Nº: 123/2006, sob as sanções administrativas cabíveis e sob as penas da lei, que se enquadra como, **MICROEMPRESA**, conforme inc.I do art 3º da Lei Complementar nº 123/2006.

Ribamar Fiquene – Ma, 19 de Março de 2021

Reinaldo Gomes da Silva

Alvorada Construir LTDA

Reinaldo Gomes da Silva

RG nº155357620006, CPF nº505.086.953-68

ALVORADA CONSTRUIR LTDA.
CNPJ: 05.703.869-0001-16
Reinaldo Gomes da Silva
CPF: 505.086.953-68 - Esc: 1 Adm

**CERTIDÃO ESPECÍFICA****Sistema Nacional de Registro de Empresas Mercantis - SINREM**Certificamos que as informações abaixo constam dos documentos arquivados
nesta Junta Comercial e são vigentes na data da sua expedição.

Certificamos que ALVORADA CONSTRUIR LTDA - ME encontra-se registrada nesta Junta Comercial, como segue:		Protocolo: MAC2101065206	
NIRE 21200544885 CNPJ 05.703.889/0001-16		Situação ATIVA Status SEM STATUS	
Endereço Completo CEARÁ, Nº 65, xxxxx, VILA MARIANA - Ribamar Fiquene/MA - CEP 65938-000			
Arquivamentos Posteriores			
Ato	Número	Data	Descrição
223	20200255053	02/04/2020	BALANCO
223	20190764260	07/06/2019	BALANCO
223	20180397745	25/05/2018	BALANCO
223	20170569365	04/07/2017	BALANCO
223	20160229065	08/03/2016	BALANCO
002	20160061504	26/02/2016	ALTERACAO DE DADOS (EXCETO NOME EMPRESARIAL)
002	20140523405	04/08/2014	ALTERACAO DE DADOS (EXCETO NOME EMPRESARIAL)
223	20140043357	29/01/2014	BALANCO
223	20120441799	18/07/2012	BALANCO
223	20110052803	27/01/2011	BALANCO
315	20100757693	20/12/2010	ENQUADRAMENTO DE MICROEMPRESA
002	20100757685	20/12/2010	ALTERACAO DE DADOS (EXCETO NOME EMPRESARIAL)
002	20100571352	20/09/2010	ALTERACAO DE DADOS (EXCETO NOME EMPRESARIAL)
002	20060061243	16/02/2006	ALTERACAO DE DADOS (EXCETO NOME EMPRESARIAL)
002	20050087096	17/03/2005	ALTERACAO DE DADOS (EXCETO NOME EMPRESARIAL)
090	21200544885	20/06/2003	CONTRATO

Esta certidão foi emitida automaticamente em 02/03/2021, às 16:46:50 (horário de Brasília).
Se impressa, verificar sua autenticidade no <https://www.empresafacil.ma.gov.br>, com o código OYLLA9A8.

MAC2101065206

Lilian Theresa Rodrigues Mendonça
Secretário(a) GeralALVORADA CONSTRUIR LTDA.
CNPJ: 05.703.889/0001-16
Reinaldo Gomes da Silva
CPF: 505.065.953-68 - Socio Adm.

CERTIDÃO SIMPLIFICADA

Sistema Nacional de Registro de Empresas Mercantis - SINREM

Certificamos que as informações abaixo constam dos documentos arquivados nesta Junta Comercial e são vigentes na data da sua expedição.

Nome Empresarial: ALVORADA CONSTRUIR LTDA - ME		Protocolo: MAC2101065177			
Natureza Jurídica: Sociedade Empresária Limitada					
NIRE (Sede) 21200544885	CNPJ 05.703.869/0001-16	Data de Ato Constitutivo 20/06/2003	Início de Atividade 20/05/2003		
Endereço Completo Rua CEARÁ, Nº 65, VILA MARIANA - Ribamar Fiquene/MA - CEP 65938-000					
Objeto Social 4761-0/03 Comércio de artigos de papelaria. 3811-4/00 Coleta de resíduos não-perigosos 4120-4/00 Construção de Edifícios 4211-1/01 Construção de rodovias e ferrovias. 4213-8/00 Obras de urbanização c ruas, praças e calçadas. 4221-9/02 Construção de estações e redes de distribuição de energia elétrica. 4222-7/01 Construção de redes de abastecimento de água, coleta de esgoto e construções correlatas, exceto obras de irrigação. 4299-5/01 Construção de instalações esportivas e recreativas. 4313-4/00 Obras de terraplenagem. 4712-1/00 Comércio de mercadorias em geral, com predominância de produtos alimentícios c mi mercados, mercearias e armazéns. 4729-6/99 Comércio varejista de produtos alimentícios em geral ou especializado em produtos alimentícios não especificados anteriormente (Arroz, Óleo vegetal, farinha, etc.). 4744-0/99 Comércio varejista de materiais de construção em geral. 4751-2/01 Comércio varejista especializado de equipamentos e suprimentos de informática. 4753-9/00 Comércio varejista especializado de eletrodomésticos e equipamentos de áudio e vídeo. 4754-7/01 Comércio varejista de móveis. 4924-8/00 Transporte escolar. 7711-0/00 Locação de automóveis sem condutor. 7731-4/00 Aluguel de máquinas e equipamentos agrícolas sem operador. 7732-2/01 Aluguel de máquinas e equipamentos para construção sem operador, exceto andaimes.					
Capital Social R\$ 400.000,00 (quatrocentos mil reais) Capital Integralizado R\$ 400.000,00 (quatrocentos mil reais)		Porte ME (Microempresa)	Prazo de Duração Indeterminado		
Dados do Sócio					
Nome	CPF/CNPJ	Participação no capital	Espécie de sócio	Administrador	Término do mandato
AURIA NUBIA SILVA DO NASCIMENTO	436.231.153-04	R\$ 200.000,00	Sócio	N	
Nome	CPF/CNPJ	Participação no capital	Espécie de sócio	Administrador	Término do mandato
REINALDO GOMES DA SILVA	505.086.953-68	R\$ 200.000,00	Sócio	S	
Dados do Administrador Nome REINALDO GOMES DA SILVA		CPF 505.086.953-68	Término do mandato		
Último Arquivamento Data 02/04/2020		Número 20200255053	Ato/eventos 223 / 223 - BALANCO		Situação ATIVA Status SEM STATUS

Esta certidão foi emitida automaticamente em 02/03/2021, às 16:45:51 (horário de Brasília).
Se impressa, verificar sua autenticidade no <https://www.empresafacil.ma.gov.br>, com o código TSCCX510.



MAC2101065177

Lilian Theresa Rodrigues Mendonça
Secretário Geral

ALVORADA CONSTRUIR LTDA.
CNPJ: 05.703.869/0001-16
Reinaldo Gomes da Silva
CPF: 505.086.953-68 - São Adm.



ILMO. SRº:

PRESIDENTE E DEMAIS MEMBROS DA COMISSÃO PERMANENTE DE LICITAÇÃO - CPL

PREFEITURA MUNICIPAL DE DAVINÓPOLIS - MA

REF: TOMADA DE PREÇOS Nº002/2021

PROCESSO ADMINISTRATIVO Nº 0002/2021

OBJETO: CONTRATAÇÃO DE EMPRESA DE ENGENHARIA PARA EXECUÇÃO DOS SERVIÇOS DE REFORMA E AMPLIAÇÃO DA CASA DO IDOSO, MUNICÍPIO DE DAVINÓPOLIS-MA

Declaração de não possuir em seu quadro societário servidor público ou de economia mista

A Empresa Alvorada construir Ltda, inscrito no CNPJ nº 05.703.869/0001-16, com sede à Rua Ceará nº 65, bairro Vila Mariana, Ribamar Fiquene -Ma, neste ato representada pelo seu sócio- diretor, o Srº Reinaldo Gomes da Silva, RG nº155357620006, CPF nº505.086.953-68, brasileiro, casado, residente a Rua Ceará nº 75, DECLARA sob as penas da lei, que não sou e nem possuo em seu quadro societário servidor público da administração municipal de Davinópolis/ma da ativa, empregado de empresa pública e de sociedade de economia mista, não estando portanto enquadrada no art, 9º, inciso III, da Lei 8.666/93, não havendo, também qualquer outro impedimento para participar de licitações e firmar contrato com a administração pública.

Ribamar Fiquene – Ma, 19 de Março de 2021

Reinaldo Gomes da Silva

Alvorada Construir LTDA

Reinaldo Gomes da Silva

RG nº155357620006, CPF nº505.086.953-68

[Signature]
ALVORADA CONSTRUIR LTDA.
CNPJ: 05.703.869 0001-16
Reinaldo Gomes da Silva
CPF: 505.086.953-68 -Socio Adm.



ILMO. SRº:

PRESIDENTE E DEMAIS MEMBROS DA COMISSÃO PERMANENTE DE LICITAÇÃO - CPL

PREFEITURA MUNICIPAL DE DAVINÓPOLIS - MA

REF: TOMADA DE PREÇOS Nº002/2021

PROCESSO ADMINISTRATIVO Nº 0002/2021

OBJETO: CONTRATAÇÃO DE EMPRESA DE ENGENHARIA PARA EXECUÇÃO DOS SERVIÇOS DE REFORMA E AMPLIAÇÃO DA CASA DO IDOSO, MUNICÍPIO DE DAVINÓPOLIS-MA

Declaração De Inteira Responsabilidade sobre a Visita Técnica

DECLARAMOS; que a Empresa Alvorada Construir Ltda, inscrito no CNPJ nº 05.703.869/0001-16, com sede à Rua Ceará nº 65, bairro Vila Mariana, Ribamar Fiquene -Ma, neste ato representada pelo seu sócio- diretor, o Srº Reinaldo Gomes da Silva, RG nº155357620006, CPF nº505.086.953-68, brasileiro, casado, residente a Rua Ceará nº 75, DECLARA que não efetuou visita técnica no local onde serão executado as obras, mais assume incondicionalmente a responsabilidade de executar os serviços em conformidade com todas as condições e exigências estabelecidas no edital de licitação na modalidade **TOMADA DE PREÇOS Nº002/2021**, em atendimento ao item 7.8.9.

Ribamar Fiquene – Ma, 19 de Março de 2021

Reinaldo Gomes da Silva

Alvorada Construir LTDA

Reinaldo Gomes da Silva

RG nº155357620006, CPF nº505.086.953-68

ALVORADA CONSTRUIR LTDA.
CNPJ: 05.703.869 0001-16
Reinaldo Gomes da Silva
CPF: 505.086.953-68 -Socio Adm.



ILMO. SRº:

PRESIDENTE E DEMAIS MEMBROS DA COMISSÃO PERMANENTE DE LICITAÇÃO - CPL

PREFEITURA MUNICIPAL DE DAVINÓPOLIS - MA

REF: TOMADA DE PREÇOS Nº002/2021

PROCESSO ADMINISTRATIVO Nº 0002/2021

OBJETO: CONTRATAÇÃO DE EMPRESA DE ENGENHARIA PARA EXECUÇÃO DOS SERVIÇOS DE REFORMA E AMPLIAÇÃO DA CASA DO IDOSO, MUNICÍPIO DE DAVINÓPOLIS-MA

DECLARAÇÃO DE IDONEIDADE

A empresa, Alvorada construir ltda, inscrito no CNPJ nº 05.703.869/0001-16, com sede à Rua Ceará nº 65, bairro Vila Mariana, Ribamar Fiquene -Ma, neste ato representada pelo seu sócio-diretor, o Srº Reinaldo Gomes da Silva, RG nº155357620006, CPF nº505.086.953-68, brasileiro, casado, residente a Rua Ceará nº 75; DECLARA, sob as penas da Lei, para fins de participação na **TOMADA DE PREÇOS Nº002/2021 – CPL**, que não se encontra declarada inidônea para licitar ou contratar com órgão da Administração Pública Federal, Estadual, Municipal e do Distrito Federal.

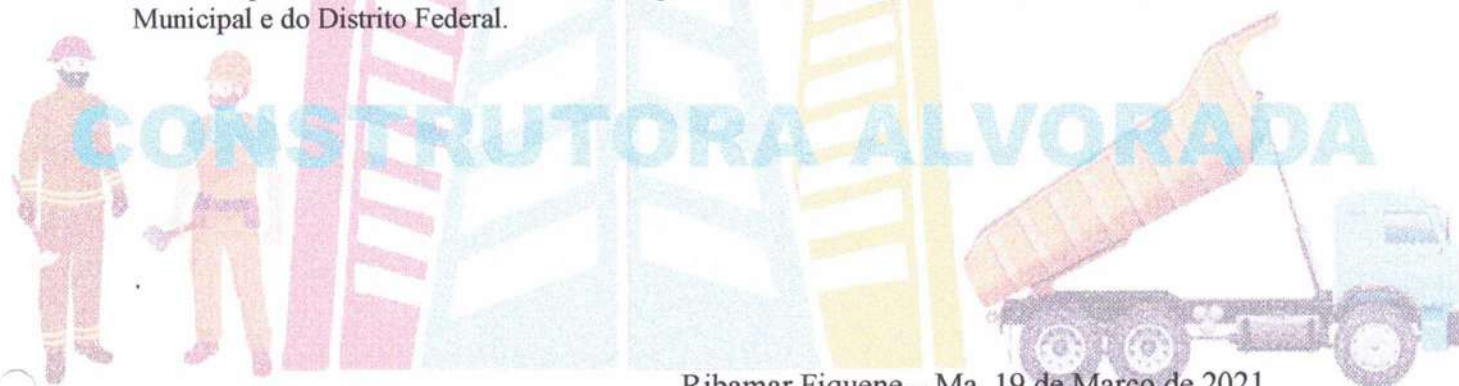

Ribamar Fiquene – Ma, 19 de Março de 2021

Reinaldo Gomes da Silva

Alvorada Construir LTDA

Reinaldo Gomes da Silva

RG nº155357620006, CPF nº505.086.953-68

ALVORADA CONSTRUIR LTDA
CNPJ: 05.703.869.0001-16
Reinaldo Gomes da Silva
CPF: 505.086.953-68



ILMO. SRº:

PRESIDENTE E DEMAIS MEMBROS DA COMISSÃO PERMANENTE DE LICITAÇÃO - CPL

PREFEITURA MUNICIPAL DE DAVINÓPOLIS - MA

REF: TOMADA DE PREÇOS Nº002/2021

PROCESSO ADMINISTRATIVO Nº 0002/2021

OBJETO: CONTRATAÇÃO DE EMPRESA DE ENGENHARIA PARA EXECUÇÃO DOS SERVIÇOS DE REFORMA E AMPLIAÇÃO DA CASA DO IDOSO, MUNICÍPIO DE DAVINÓPOLIS-MA

Declaração De Superveniência De Fato Impeditivo Da Habilitação

A Empresa Alvorada construir Ltda, inscrito no CNPJ nº 05.703.869/0001-16, com sede à Rua Ceará nº 65, bairro Vila Mariana, Ribamar Fiquene -Ma, neste ato representada pelo seu sócio- diretor, o Srº Reinaldo Gomes da Silva, RG nº155357620006, CPF nº505.086.953-68, brasileiro, casado, residente a Rua Ceará nº 75, DECLARA sob as penas da lei, que até a presente data inexistem fatos supervenientes impeditivos de sua habilitação ou que comprovem a idoneidade da proponente, nos termos do inc 2º do art. 32 e do art.97 da Lei 8.666 de 21 de junho de 1993 e suas alterações subsequentes relativamente ao presente processo licitatório **TOMADA DE PREÇOS Nº002/2021**, ciente da obrigatoriedade de declarar ocorrências posteriores.

Ribamar Fiquene – Ma, 19 de Março de 2021

Reinaldo Gomes da Silva

Alvorada Construir LTDA

Reinaldo Gomes da Silva

RG nº155357620006, CPF nº505.086.953-68

ALVORADA CONSTRUIR LTDA.
CNPJ: 05.703.869-0001-16
Reinaldo Gomes da Silva
CPF: 505.086.953-68 - Socio Adm.



ILMO. SRº:

PRESIDENTE E DEMAIS MEMBROS DA COMISSÃO PERMANENTE DE LICITAÇÃO - CPL

PREFEITURA MUNICIPAL DE DAVINÓPOLIS - MA

REF: TOMADA DE PREÇOS Nº002/2021

PROCESSO ADMINISTRATIVO Nº 0002/2021

OBJETO: CONTRATAÇÃO DE EMPRESA DE ENGENHARIA PARA EXECUÇÃO DOS SERVIÇOS DE REFORMA E AMPLIAÇÃO DA CASA DO IDOSO, MUNICÍPIO DE DAVINÓPOLIS-MA

DECLARAÇÃO DE CUMPRIMENTO DO DISPOSTO NO INC. XXXIII, ART. 7º DA CONSTITUIÇÃO FEDERAL

A empresa, Alvorada construir ltda, inscrito no CNPJ nº 05.703.869/0001-16, com sede à Rua Ceará nº 65, bairro Vila Mariana, Ribamar Fiquene -Ma, neste ato representada pelo seu sócio- diretor, o Srº Reinaldo Gomes da Silva, RG nº155357620006, CPF nº505.086.953-68, brasileiro, casado, residente a Rua Ceará nº 75; **DECLARA**, para fins do disposto no inciso V do artigo 27 da Lei nº 8.666, de 21 de junho de 1993, acrescido pela Lei nº 9.854, de 27 de outubro de 1999, que não emprega menor de dezoito anos em trabalho noturno, perigoso ou insalubre e não emprega menor de dezesseis anos.

Ressalva: emprega menor, a partir de quatorze anos, na condição de aprendiz.

Ribamar Fiquene – Ma, 19 de Março de 2021

Alvorada Construir LTDA

Reinaldo Gomes da Silva

RG nº155357620006, CPF nº505.086.953-68

ALVORADA CONSTRUIR LTDA.
CNPJ: 05.703.869 0001-16
Reinaldo Gomes da Silva
CPF: 505.086.953-68 -Socio Adm



ILMO. SRº:

PRESIDENTE E DEMAIS MEMBROS DA COMISSÃO PERMANENTE DE LICITAÇÃO - CPL

PREFEITURA MUNICIPAL DE DAVINÓPOLIS - MA

REF: TOMADA DE PREÇOS Nº002/2021

PROCESSO ADMINISTRATIVO Nº 0002/2021

OBJETO: CONTRATAÇÃO DE EMPRESA DE ENGENHARIA PARA EXECUÇÃO DOS SERVIÇOS DE REFORMA E AMPLIAÇÃO DA CASA DO IDOSO, MUNICÍPIO DE DAVINÓPOLIS-MA

DECLARAÇÃO EXPRESA DE TOTAL CONCORDANCIA COM OS TERMOS DO EDITAL

A empresa, Alvorada construir ltda, inscrito no CNPJ nº 05.703.869/0001-16, com sede à Rua Ceará nº 65, bairro Vila Mariana, Ribamar Fiquene -Ma, neste ato representada pelo seu sócio-diretor, o Srº Reinaldo Gomes da Silva, RG nº155357620006, CPF nº505.086.953-68, brasileiro, casado, residente a Rua Ceará nº 75; DECLARA, sob as penas da Lei, que cumpre plenamente os requisitos para habilitação na **TOMADA DE PREÇOS Nº002/2021**, assim como, conhece e aceita todas as condições estabelecidas no instrumento convocatório e seus anexos da referida licitação.

Ribamar Fiquene – Ma, 19 de Março de 2021

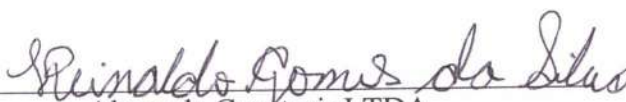
Alvorada Construir LTDA
Reinaldo Gomes da Silva
RG nº155357620006, CPF nº505.086.953-68

ALVORADA CONSTRUIR LTDA.
CNPJ: 05.703.869-0001-16
Reinaldo Gomes da Silva
CPF: 505.086.953-68 - Socio Adm.



ILMO. SRº:

PRESIDENTE E DEMAIS MEMBROS DA COMISSÃO PERMANENTE DE LICITAÇÃO - CPL

PREFEITURA MUNICIPAL DE DAVINÓPOLIS - MA

REF: TOMADA DE PREÇOS Nº002/2021

PROCESSO ADMINISTRATIVO Nº 0002/2021

OBJETO: CONTRATAÇÃO DE EMPRESA DE ENGENHARIA PARA EXECUÇÃO DOS SERVIÇOS DE REFORMA E AMPLIAÇÃO DA CASA DO IDOSO, MUNICÍPIO DE DAVINÓPOLIS-MA

TERMO DE COMPROMISSO DE COMBATE Á CORRUPÇÃO E AO CONLUIO ENTRE LICITANTES E DE RESPONSABILIDADES SÓCIOS-AMBIENTAL

A empresa, Alvorada construir Ltda, inscrito no CNPJ nº 05.703.869/0001-16, com sede à Rua Ceará nº 65, bairro Vila Mariana, Ribamar Fiquene -Ma, neste ato representada pelo seu sócio-diretor, o Srº Reinaldo Gomes da Silva, RG nº155357620006, CPF nº505.086.953-68, brasileiro, casado, residente a Rua Ceará nº 75; DECLARA, para fins dos dispostos do edital da licitação acima identificada.

Consciente de que a sociedade civil brasileira espera dos agentes econômicos a declaração de adesão a princípios, atitudes e procedimentos que possam mudar a vida política do país, assim como anseio pela efetiva prática de tais princípios;

Desejosa de oferecer a nação uma resposta a altura das suas expectativas;

Determinada a propagar boas práticas de ética empresarial, que possam erradicar a corrupção do rol das estratégias para obter resultados econômicos;

Ciente de que a erradicação das práticas ilegais, imorais e antiéticas depende de um esforço dos agentes econômicos socialmente responsáveis para envolver em tais iniciativas um número cada vez maior de empresas e organizações civis;

Sob as penas da lei, em especial o art. 299 do Código Penal Brasileiro e art. 90 da Lei 8.666/93 e alterações posteriores, se compromete a:

1 – Adotar, ou reforçar, todas as ações e procedimentos necessários para que as pessoas que integram as suas estruturas conheçam as leis a que estão vinculadas ao atuarem em seu nome ou em seu benefício, para que possam cumpri-las integralmente, especialmente na condição de fornecedor de bens e serviços para a Prefeitura Municipal de Davinópolis/MA.

2 – Proibir, ou reforçar a proibição de que qualquer pessoa ou organização que atue em seu nome ou em seu benefício dê, comprometa-se a dar ou ofereça suborno, assim entendido qualquer tipo de vantagem patrimonial ou extrapatrimonial, direta ou indireta, a qualquer funcionário da Prefeitura Municipal de Davinópolis/MA, nem mesmo para obter decisão favorável á os seus negócios;

ALVORADA CONSTRUIR LTDA
CNPJ: 05.703.869 0001-16
Reinaldo Gomes da Silva
CPF: 505.086.953-68 - Soc. Adm.

ALVORADA CONSTRUIR LTDA



Construções Serviços e Locações

CNPJ: 05.703.869-0001/16



3 – Proibir ou reforçar a proibição de que qualquer pessoa ou organização que aja em seu nome, seja como representante, agente, mandatário ou sob qualquer outro vínculo, utilize qualquer meio imoral ou antiético nos relacionamentos com funcionários da Prefeitura Municipal de Davinópolis/MA;

4 – Evitar que pessoa ou organização que atue em seu nome ou em seu benefício estabeleça qualquer relação de negócio com as pessoas físicas ou jurídicas, dentro de sua cadeia produtiva, que tenha sido declaradas inidôneas pela Administração Pública;

5 – Não tentar, por qualquer meio, influir na decisão de outro participante quanto a participar ou não da referida licitação;

6 – Apoiar e colaborar com a Prefeitura Municipal de Davinópolis – MA, em qualquer apuração de suspeita de irregularidade ou violação da lei ou dos princípios éticos refletidos nesta declaração, sempre em estrito à legislação Vigente.

E, declara que:

7 – A proposta apresentada nesta licitação foi elaborada de maneira independente e que o seu conteúdo, bem como a intenção de apresentá-la não foi, no todo ou em parte, direta ou indiretamente, informado a discutido com ou recebido de qualquer outro participante em potencial ou de fato do presente certame, por qualquer meio ou por qualquer pessoa antes da abertura oficial das propostas;

8 – Esta empresa e seus sócios-diretores não constam em listas oficiais por infringir as regulamentações pertinentes a valores sócios-ambientais, bem como não contrata pessoas físicas ou jurídicas, dentro de sua cadeia produtiva, que constem de tais listas;

9 – Está plenamente ciente do teor e da extensão deste documento e que detém plenos poderes e informações para firmá-lo.

Declaramos ainda, ter ciência que “a falsidade de declaração, resultará na inabilitação desta empresa e caracterizará o crime de que trata o Art, 299 do código penal, sem prejuízo do enquadramento em outras figuras penais e das sanções administrativas previstas na Lei nº8666/93 e alterações posteriores, bem como demais normas pertinentes á espécie”.

Ribamar Fiquene – Ma, 19 de Março de 2021

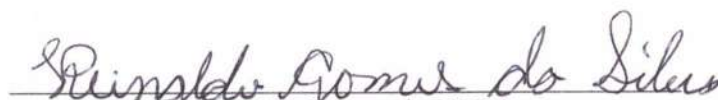
Alvorada Construir LTDA
Reinaldo Gomes da Silva
RG nº155357620006, CPF nº505.086.953-68

ALVORADA CONSTRUIR LTDA.
CNPJ: 05.703.869 0001-16
Reinaldo Gomes da Silva
CPF: 505.086.953-68 - Sócio Adm.



ILMO. SRº:

PRESIDENTE E DEMAIS MEMBROS DA COMISSÃO PERMANENTE DE LICITAÇÃO - CPL

PREFEITURA MUNICIPAL DE DAVINÓPOLIS - MA

REF: TOMADA DE PREÇOS Nº002/2021

PROCESSO ADMINISTRATIVO Nº 0002/2021

OBJETO: CONTRATAÇÃO DE EMPRESA DE ENGENHARIA PARA EXECUÇÃO DOS SERVIÇOS DE REFORMA E AMPLIAÇÃO DA CASA DO IDOSO, MUNICÍPIO DE DAVINÓPOLIS-MA

DECLARAÇÃO DE AUSÊNCIA DE PROCESSO JUDICIAL COM SENTENÇA DEFINITIVA

A empresa, Alvorada construir ltda, inscrito no CNPJ nº 05.703.869/0001-16, com sede à Rua Ceará nº 65, bairro Vila Mariana, Ribamar Fiquene -Ma, neste ato representada pelo seu sócio-diretor, o Srº Reinaldo Gomes da Silva, RG nº155357620006, CPF nº505.086.953-68, brasileiro, casado, residente a Rua Ceará nº 75; DECLARA, sob as penas da Lei, que esta empresa incluindo empresários, sócio, dirigentes, responsáveis técnicos e qualquer outros responsáveis, independente da denominação, não estão respondendo processo judicialmente com sentença definitiva, em qualquer esferas governamentais, relativamente a fraudes em licitações públicas, danos ao erário público ou formação de quadrilha.

Declaramos ainda, ter ciência que "a falsidade de declaração, resultará na inabilitação desta empresa e caracterizará o crime de que trata o Art, 299 do código penal, sem prejuízo do enquadramento em outras figuras penais e das sanções administrativas previstas na Lei nº8666/93 e alterações posteriores, bem como demais normas pertinentes á espécie".

Ribamar Fiquene – Ma, 19 de Março de 2021

Reinaldo Gomes da Silva

Alvorada Construir LTDA

Reinaldo Gomes da Silva

RG nº155357620006, CPF nº505.086.953-68

ALVORADA CONSTRUIR LTDA
CNPJ: 05.703.869 0001-16
Reinaldo Gomes da Silva
CPF: 505.086.953-68



ILMO. SRº:

PRESIDENTE E DEMAIS MEMBROS DA COMISSÃO PERMANENTE DE LICITAÇÃO - CPL

PREFEITURA MUNICIPAL DE DAVINÓPOLIS - MA

REF: TOMADA DE PREÇOS Nº002/2021

PROCESSO ADMINISTRATIVO Nº 0002/2021

OBJETO: CONTRATAÇÃO DE EMPRESA DE ENGENHARIA PARA EXECUÇÃO DOS SERVIÇOS DE REFORMA E AMPLIAÇÃO DA CASA DO IDOSO, MUNICÍPIO DE DAVINÓPOLIS-MA

DECLARAÇÃO DE INFORMAÇÃO DA ATIVIDADE DE MAIOR RECEITA

A empresa, Alvorada construir ltda, inscrito no CNPJ nº 05.703.869/0001-16, com sede à Rua Ceará nº 65, bairro Vila Mariana, Ribamar Fiquene -Ma, neste ato representada pelo seu sócio-diretor, o Srº Reinaldo Gomes da Silva, RG nº155357620006, CPF nº505.086.953-68, brasileiro, casado, residente a Rua Ceará nº 75; DECLARA, sob as penas da Lei, que a atividade descrita abaixo, devidamente enquadrada na classificação nacional de atividades econômicas/CNAE, representa a atividade de maior receita desta empresa:

CÓDIGO Nº4120-4/00, ATIVIDADE: CONSTRUÇÃO DE EDIFÍCIOS

Declaramos ainda, ter ciência que "a falsidade de declaração, resultará na inabilitação desta empresa e caracterizará o crime de que trata o Art, 299 do código penal, sem prejuízo do enquadramento em outras figuras penais e das sanções administrativas previstas na Lei nº8666/93 e alterações posteriores, bem como demais normas pertinentes à espécie".

Ribamar Fiquene – Ma, 19 de Março de 2021

Reinaldo Gomes da Silva

Alvorada Construir LTDA

Reinaldo Gomes da Silva

RG nº155357620006, CPF nº505.086.953-68

ALVORADA CONSTRUIR LTDA
CNPJ: 05.703.869-0001-16
Reinaldo Gomes da Silva
CPF: 505.086.953-68



ILMO. SRº:

PRESIDENTE E DEMAIS MEMBROS DA COMISSÃO PERMANENTE DE LICITAÇÃO - CPL

PREFEITURA MUNICIPAL DE DAVINÓPOLIS - MA

REF: TOMADA DE PREÇOS Nº002/2021

PROCESSO ADMINISTRATIVO Nº 0002/2021

OBJETO: CONTRATAÇÃO DE EMPRESA DE ENGENHARIA PARA EXECUÇÃO DOS SERVIÇOS DE REFORMA E AMPLIAÇÃO DA CASA DO IDOSO, MUNICÍPIO DE DAVINÓPOLIS-MA

DECLARAÇÃO DE AUSÊNCIA DE IMPEDIMENTOS PREVISTOS NOS ARTIGOS 29, INCISO IX COM 54, INCISO I, ALÍNEA "A", DA CONSTITUIÇÃO FEDERAL

A empresa, Alvorada construir ltda, inscrito no CNPJ nº 05.703.869/0001-16, com sede à Rua Ceará nº 65, bairro Vila Mariana, Ribamar Fiquene -Ma, neste ato representada pelo seu sócio-diretor, o Srº Reinaldo Gomes da Silva, RG nº155357620006, CPF nº505.086.953-68, brasileiro, casado, residente a Rua Ceará nº 75; DECLARA, sob as penas da Lei, que os sócios exeçam mandato eletivo capaz de ensejar os impedimentos previstos nos artigos 29, inciso IX, com 54, inciso I, alínea "a", da constituição federal.

Declaramos ainda, ter ciência que "a falsidade de declaração, resultará na inabilitação desta empresa e caracterizará o crime de que trata o Art, 299 do código penal, sem prejuízo do enquadramento em outras figuras penais e das sanções administrativas previstas na Lei nº8666/93 e alterações posteriores, bem como demais normas pertinentes à espécie".

Ribamar Fiquene – Ma, 19 de Março de 2021

Reinaldo Gomes da Silva

Alvorada Construir LTDA

Reinaldo Gomes da Silva

RG nº155357620006, CPF nº505.086.953-68

ALVORADA CONSTRUIR LTDA.
CNPJ: 05.703.869-0001-16
Reinaldo Gomes da Silva
CPF: 505.086.953-68



ILMO. SRº:

PRESIDENTE E DEMAIS MEMBROS DA COMISSÃO PERMANENTE DE LICITAÇÃO - CPL

PREFEITURA MUNICIPAL DE DAVINÓPOLIS - MA

REF: TOMADA DE PREÇOS Nº002/2021

PROCESSO ADMINISTRATIVO Nº 0002/2021

OBJETO: CONTRATAÇÃO DE EMPRESA DE ENGENHARIA PARA EXECUÇÃO DOS SERVIÇOS DE REFORMA E AMPLIAÇÃO DA CASA DO IDOSO, MUNICÍPIO DE DAVINÓPOLIS-MA

Declaração De Localização e Funcionamento

Eu Reinaldo Gomes da Silva portador da cédula de identidade nº 155357620006 e CPF nº 505.086.953-68, brasileiro, casado, residente a Rua Ceará nº 75, Vila Mariana, Ribamar Fiquene -Ma DECLARA sob as penas da lei, que a empresa Alvorada Construir Ltda inscrita no CNPJ nº 05.703.869/0001-16, está localizada e em pleno funcionamento na Rua Ceará nº 65, Vila Mariana Cidade Ribamar Fiquene – Ma, sendo o local e instalações adequada e compatível para o exercício do ramo de atividade da mesma. Segue em anexos fotografia da sede da empresa em cores, da área externa (fachada) e interna (escritório e depósito, etc), comprovando que a empresa não possui endereço fictício.

Declaro ainda, que assumo inteira responsabilidade por todas as informações dispostas nesta declaração, eximindo a Prefeitura Municipal de Ribamar Fiquene – MA de qualquer responsabilidade sobre as informações prestadas por esta empresa.

Ribamar Fiquene – Ma, 19 de Março de 2021

Reinaldo Gomes da Silva

Alvorada Construir LTDA

Reinaldo Gomes da Silva

RG nº155357620006, CPF nº505.086.953-68

ALVORADA CONSTRUIR LTDA.
CNPJ: 05.703.869.0001-16
Reinaldo Gomes da Silva
CPF: 505.086.953-68 - Soc. Adm.

Comissão Permanente Licitação
Fis. 362
Rubrica



ALVORADA CONSTRUIR LTDA.
CNPJ: 05.703.869 0001-16
Reinaldo Gomes da Silva
CPF: 505.026.953-63 - Soc. Adm.

ALVORADA CONSTRUIR LTDA.
CNPJ: 05.703.869.0001-18
Reinaldo Gomes da Silva
CPF: 505.086.953-68 - 500 5 20

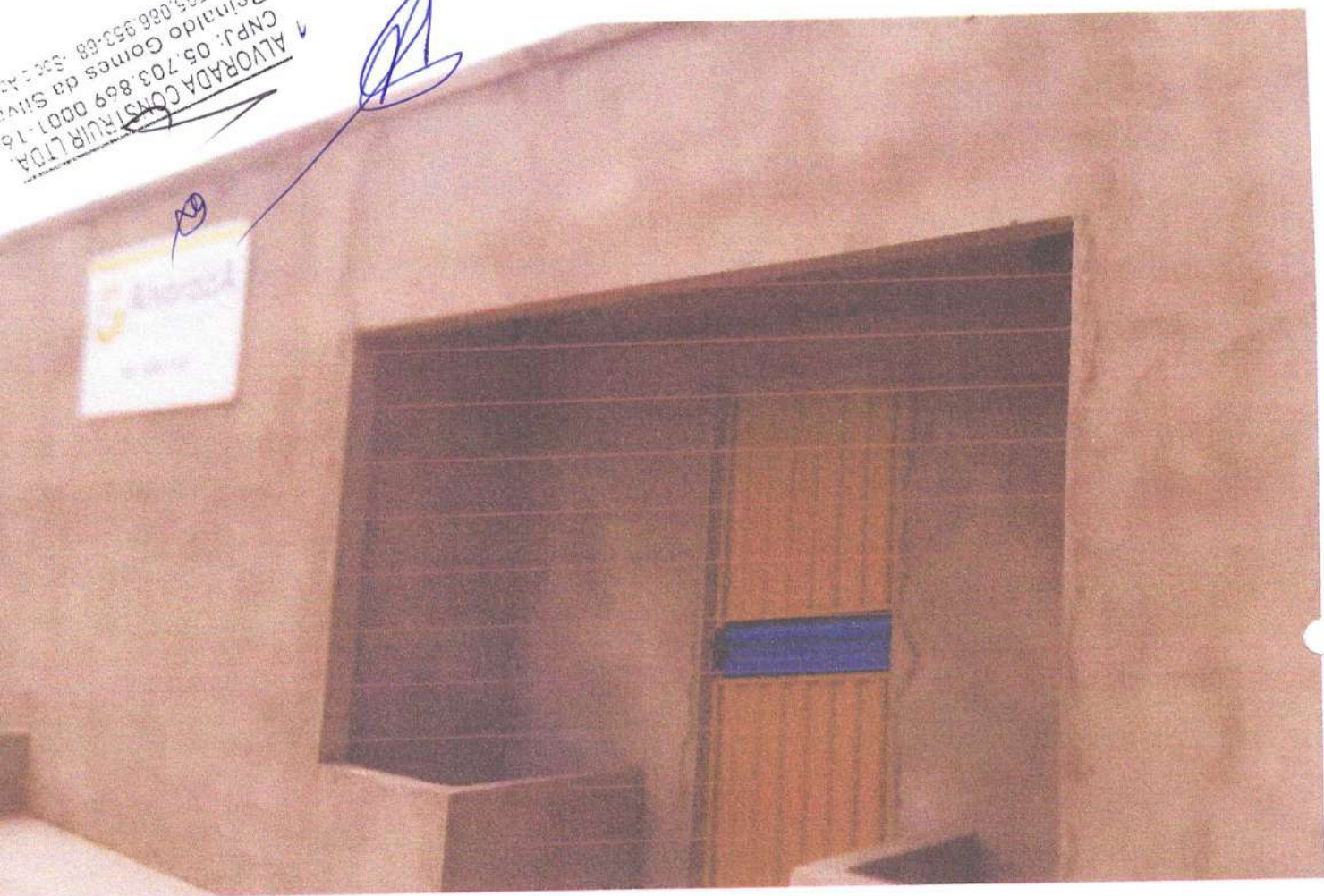

Comissão Permanente Licitação
Fls. 364
Rubrica

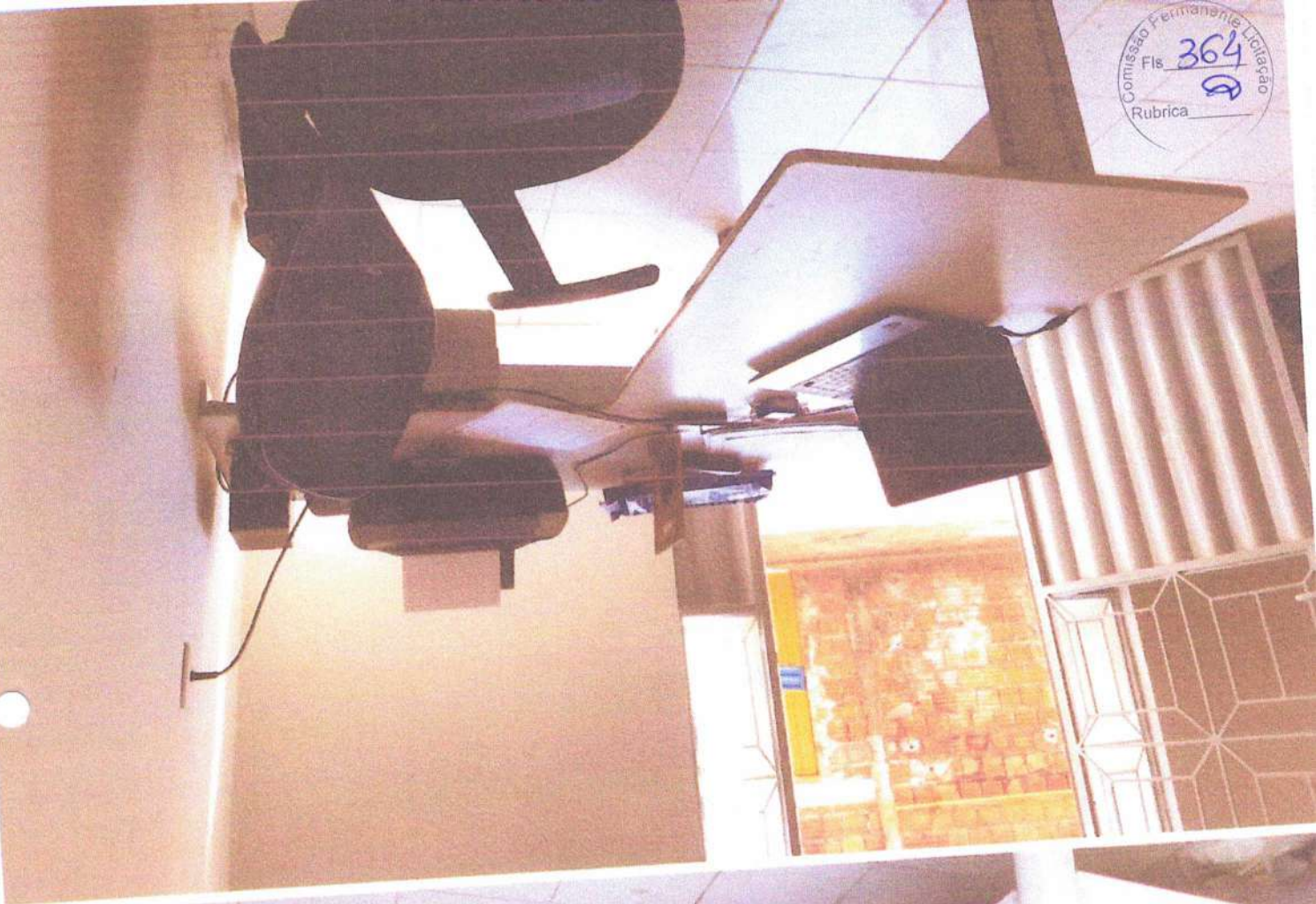

ALVORADA CONSTRUIR LTDA.
CNPJ: 05.703.869/0001-16
Reinaldo Gomes da Silva
CPF: 505.026.953-66

[Handwritten signature]

Comarca de Estremoz
Fls. 365
Rubrica

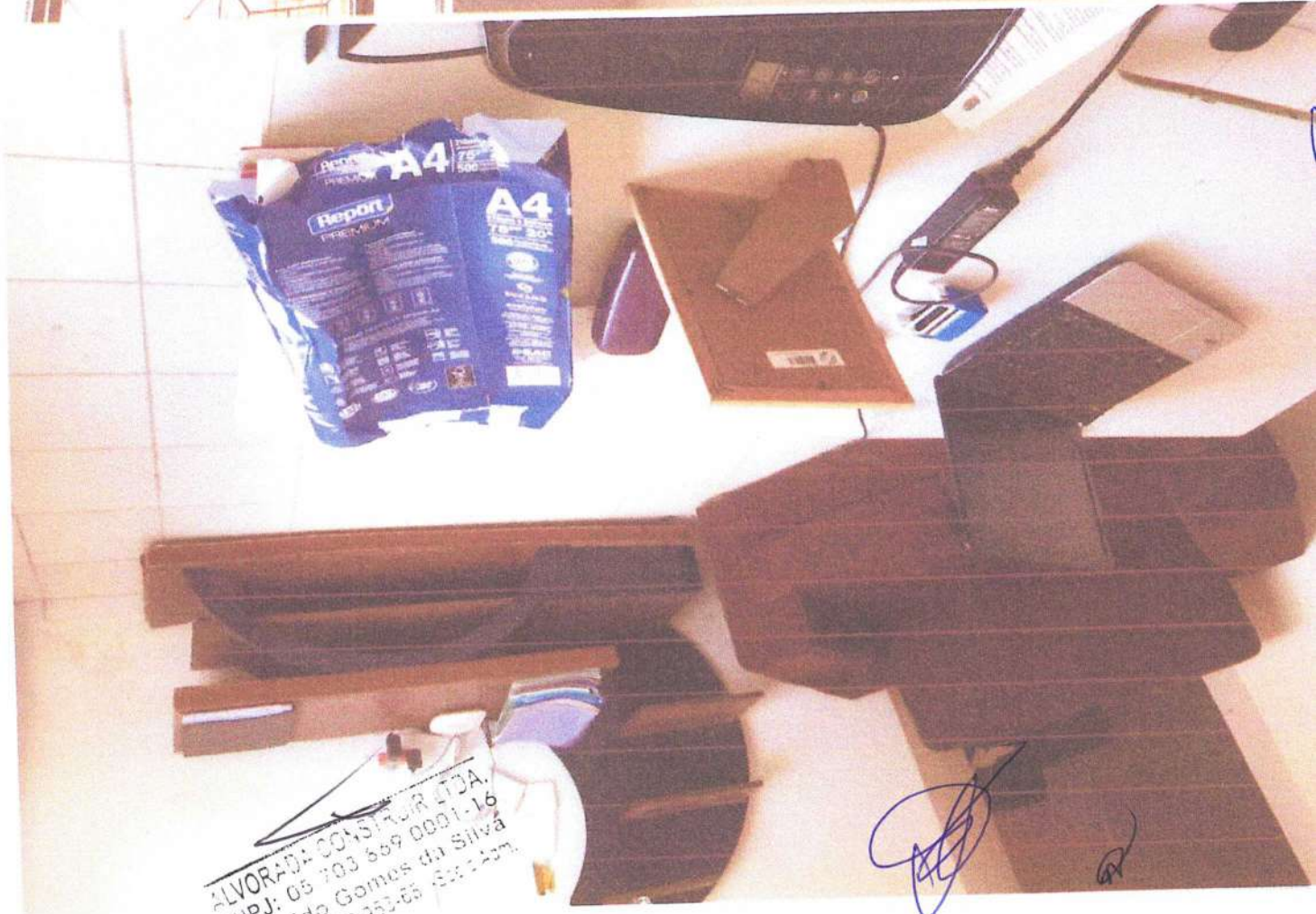

ALVORADA CONSTR. LDA.
CNPJ: 05.703.609.0001-16
Reinaldo Gomes da Silva
CPF: 505.080.953-85

[Handwritten signature]



TRIBUNAL DE CONTAS DA UNIÃO
CERTIDÃO NEGATIVA
DE
LICITANTES INIDÔNEOS

Nome completo: **ALVORADA CONSTRUIR LTDA**

CPF/CNPJ: **05.703.869/0001-16**

O Tribunal de Contas da União **CERTIFICA** que, na presente data, o (a) requerente acima identificado(a) **NÃO CONSTA** da relação de responsáveis inidôneos para participar de licitação na administração pública federal, por decisão deste Tribunal, nos termos do art. 46 da Lei nº 8.443/92 (Lei Orgânica do TCU).

Não constam da relação consultada para emissão desta certidão os responsáveis ainda não notificados do teor dos acórdãos condenatórios, aqueles cujas condenações tenham tido seu prazo de vigência expirado, bem como aqueles cujas apreciações estejam suspensas em razão de interposição de recurso com efeito suspensivo ou de decisão judicial.

Certidão emitida às 08:04:02 do dia 02/03/2021, com validade de trinta dias a contar da emissão.

A veracidade das informações aqui prestadas podem ser confirmadas no sítio <https://contas.tcu.gov.br/ords/f?p=INABILITADO:5>

Código de controle da certidão: 8OEG020321080402

Atenção: qualquer rasura ou emenda invalidará este documento.

ALVORADA CONSTRUIR LTDA
CNPJ: 05.703.869/0001-16
Reinaldo Gomes da Silva
CPF: 505.036.953-65



TRIBUNAL DE CONTAS DA UNIÃO
CERTIDÃO NEGATIVA
DE
LICITANTES INIDÔNEOS

(Válida somente com a apresentação do CPF)

Nome completo: **REINALDO GOMES DA SILVA**

CPF/CNPJ: **505.086.953-68**

O Tribunal de Contas da União **CERTIFICA** que, na presente data, o (a) requerente acima identificado(a) **NÃO CONSTA** da relação de responsáveis inidôneos para participar de licitação na administração pública federal, por decisão deste Tribunal, nos termos do art. 46 da Lei nº 8.443/92 (Lei Orgânica do TCU).

Não constam da relação consultada para emissão desta certidão os responsáveis ainda não notificados do teor dos acórdãos condenatórios, aqueles cujas condenações tenham tido seu prazo de vigência expirado, bem como aqueles cujas apreciações estejam suspensas em razão de interposição de recurso com efeito suspensivo ou de decisão judicial.

Certidão emitida às 08:05:50 do dia 02/03/2021, com validade de trinta dias a contar da emissão.

A veracidade das informações aqui prestadas podem ser confirmadas no sítio <https://contas.tcu.gov.br/ords/f?p=INABILITADO:5>

Código de controle da certidão: N8F1020321080550

Atenção: qualquer rasura ou emenda invalidará este documento.

ALVORADA CONSTRUIR LTDA.
CNPJ: 05.703.869/0001-16
Reinaldo Gomes da Silva
CPF: 505.086.953-68



**TRIBUNAL DE CONTAS DA UNIÃO
CERTIDÃO NEGATIVA**

DE

INABILITADOS

(Válida somente com a apresentação do CPF)

Nome completo: **REINALDO GOMES DA SILVA**

CPF: **505.086.953-68**

O Tribunal de Contas da União CERTIFICA que, na presente data, o(a) requerente acima identificado(a) NÃO CONSTA da relação de responsáveis com inabilitação para o exercício de cargo em comissão ou função de confiança no âmbito da administração pública federal, em razão de decisão deste Tribunal, nos termos do art. 60 da Lei nº 8.443/92 (Lei Orgânica do TCU).

Não constam da relação consultada para emissão desta certidão os responsáveis ainda não notificados do teor dos acórdãos condenatórios, aqueles cujas condenações tenham tido seu prazo de vigência expirado, bem como aqueles cujas apreciações estejam suspensas em razão de interposição de recurso com efeito suspensivo ou de decisão judicial.

Certidão emitida às 08:09:05 do dia 02/03/2021, com validade de trinta dias a contar da emissão.

A veracidade das informações aqui prestadas podem ser confirmadas no sítio <https://contas.tcu.gov.br/ords/f?p=INABILITADO:VERIFICA>

Código de controle da certidão: 0VD3020321080905

Atenção: qualquer rasura ou emenda invalidará este documento.

ALVORADA CONSTRUIR LTDA.
CNPJ: 05.703.869.0001-16
Reinaldo Gomes da Silva
CPF: 505.086.953-68 - Socio Adm

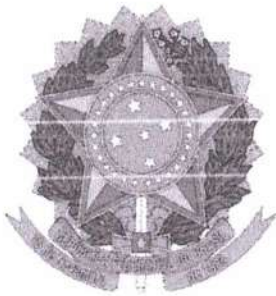

CONTROLADORIA-GERAL DA UNIÃO



Certidão negativa correccional (CGU-PJ, CEIS, CNEP e CEPIM)

Requerente: **ALVORADA CONSTRUIR LTDA**

CPF/CNPJ: **05.703.869/0001-16**

Certifica-se que, em consulta aos cadastros CGU-PJ, CEIS, CNEP e CEPIM mantidos pela Corregedoria-Geral da União, **NÃO CONSTAM** registros de penalidades vigentes relativas ao CNPJ/CPF consultado.

Destaca-se que, nos termos da legislação vigente, os referidos cadastros consolidam informações prestadas pelos entes públicos, de todos os Poderes e esferas de governo.

O Sistema CGU-PJ consolida os dados sobre o andamento dos processos administrativos de responsabilização de entes privados no Poder Executivo Federal.

O Cadastro Nacional de Empresas Inidôneas e Suspensas (CEIS) apresenta a relação de empresas e pessoas físicas que sofreram sanções que implicaram a restrição de participar de licitações ou de celebrar contratos com a Administração Pública.

O Cadastro Nacional de Empresas Punidas (CNEP) apresenta a relação de empresas que sofreram qualquer das punições previstas na Lei nº 12.846/2013 (Lei Anticorrupção).

O Cadastro de Entidades Privadas sem Fins Lucrativos Impedidas (CEPIM) apresenta a relação de entidades privadas sem fins lucrativos que estão impedidas de celebrar novos convênios, contratos de repasse ou termos de parceria com a Administração Pública Federal, em função de irregularidades não resolvidas em convênios, contratos de repasse ou termos de parceria firmados anteriormente.

Certidão emitida às 08:12:34 do dia 02/03/2021, com validade até o dia 01/04/2021.

Link para consulta da verificação da certidão <https://certidoes.cgu.gov.br/>

Código de controle da certidão: x7iicc1JOpKNxnpnhapB

Qualquer rasura ou emenda invalidará este documento.

ALVORADA CONSTRUIR LTDA.
CNPJ: 05.703.869/0001-16
Reinaldo Gomes da Silva
CPF: 535.036.953-68 - Soc. e Adm.

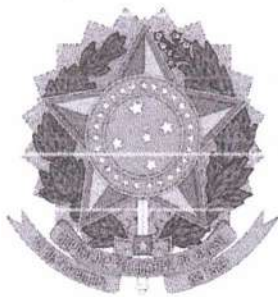

CONTROLADORIA-GERAL DA UNIÃO



Certidão negativa correccional (CGU-PAD)

Requerente: **REINALDO GOMES DA SILVA**

CPF/CNPJ: **505.086.953-68**

Certifica-se que, em consulta ao sistema CGU-PAD, **NÃO CONSTAM** registros de penalidades vigentes relativas ao CPF consultado.

Destaca-se que, nos termos da legislação vigente, o sistema CGU-PAD consolida informações prestadas pelas unidades do Poder Executivo federal supervisionadas pela Controladoria-Geral da União, e não substitui as informações constantes dos assentamentos funcionais.

O Sistema de Gestão de Processos Disciplinares (CGU-PAD) consolida informações sobre os procedimentos disciplinares no âmbito dos órgãos, entidades, empresas públicas e sociedades de economia mista do Poder Executivo Federal.

Certidão emitida às 08:21:38 do dia 02/03/2021, com validade até o dia 01/04/2021.

Link para consulta da verificação da certidão <https://certidoes.cgu.gov.br/>

Código de controle da certidão: dYqOK6RXtaSKcV3bWli1

Qualquer rasura ou emenda invalidará este documento.

ALVORADA CONSTRUIR LTDA.
CNPJ: 05.703.869.000/1-16
Reinaldo Gomes da Silva
CPF: 505.086.953-68 - São Paulo

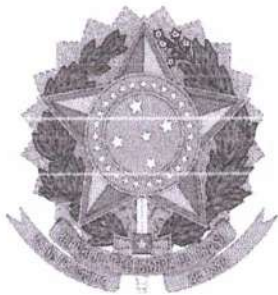

CONTROLADORIA-GERAL DA UNIÃO



Certidão negativa correcional (CGU-PJ, CEIS, CNEP e CEPIM)

Requerente: **REINALDO GOMES DA SILVA**

CPF/CNPJ: **505.086.953-68**

Certifica-se que, em consulta aos cadastros CGU-PJ, CEIS, CNEP e CEPIM mantidos pela Controladoria-Geral da União, **NÃO CONSTAM** registros de penalidades vigentes relativas ao CNPJ/CPF consultado.

Destaca-se que, nos termos da legislação vigente, os referidos cadastros consolidam informações prestadas pelos entes públicos, de todos os Poderes e esferas de governo.

O Sistema CGU-PJ consolida os dados sobre o andamento dos processos administrativos de responsabilização de entes privados no Poder Executivo Federal.

O Cadastro Nacional de Empresas Inidôneas e Suspensas (CEIS) apresenta a relação de empresas e pessoas físicas que sofreram sanções que implicaram a restrição de participar de licitações ou de celebrar contratos com a Administração Pública.

O Cadastro Nacional de Empresas Punidas (CNEP) apresenta a relação de empresas que sofreram qualquer das punições previstas na Lei nº 12.846/2013 (Lei Anticorrupção).

O Cadastro de Entidades Privadas sem Fins Lucrativos Impedidas (CEPIM) apresenta a relação de entidades privadas sem fins lucrativos que estão impedidas de celebrar novos convênios, contratos de repasse ou termos de parceria com a Administração Pública Federal, em função de irregularidades não resolvidas em convênios, contratos de repasse ou termos de parceria firmados anteriormente.

Certidão emitida às 08:19:59 do dia 02/03/2021 , com validade até o dia 01/04/2021.

Link para consulta da verificação da certidão <https://certidoes.cgu.gov.br/>

Código de controle da certidão: HXotMyoOpiz25sl9GLE2

Qualquer rasura ou emenda invalidará este documento.

ALVORADA CONSTRUIR LTDA.
CNPJ: 05.703.869.0001-16
Reinaldo Gomes da Silva
CPF: 505.086.953-68 - Scc: Adm.



PODER JUDICIÁRIO
JUSTIÇA FEDERAL

TRIBUNAL REGIONAL FEDERAL DA 1ª REGIÃO
CERTIDÃO JUDICIAL CRIMINAL

11324434/2021



CERTIFICAMOS, na forma da lei, que, consultando os sistemas processuais abaixo indicados, NÃO CONSTAM, até a presente data e hora, PROCESSOS de classes CRIMINAIS contra:

ALVORADA CONSTRUIR LTDA

CPF/CNPJ: 05.703.869/0001-16

Certidão emitida em: 02/03/2021 às 08:33:27 (data e hora de Brasília)

Observações:

- a) A autenticidade desta certidão poderá ser verificada, no prazo de 90 (noventa) dias, por qualquer interessado no site do TRF1, endereço <https://sistemas.trf1.jus.br/certidao>, por meio do código de validação abaixo;
- b) A pesquisa realizada com base no CPF informado abrange processos em que o titular ou seu eventual espólio figure como parte;
- c) Nos casos do § 1º do art. 4º da Resolução n. 680/2020 (CPF não informado), o nome indicado para a consulta será de responsabilidade do solicitante da certidão, devendo a titularidade ser conferida pelo interessado e destinatário;
- d) Certidão expedida gratuitamente e nos termos da Resolução CNJ n. 121/2010 e da Resolução CJF n. 680/2020;

Certidão: 11324434
Código de Validação: D708D5129FDD5570CF17522C8964239A
Data da Atualização: 02/03/2021 às 8:33 PM



Certidão válida para o(s) seguinte(s) órgão(s): SEÇÃO JUDICIÁRIA DO ESTADO DO MARANHÃO

ALVORADA CONSTRUIR LTDA.
CNPJ: 05.703.869/0001-16
Reinaldo Gomes da Silva
CPF: 505.086.953-68 - Sec.º Adm.



PODER JUDICIÁRIO
JUSTIÇA FEDERAL



TRIBUNAL REGIONAL FEDERAL DA 1ª REGIÃO
CERTIDÃO JUDICIAL CÍVEL

11324360/2021

CERTIFICAMOS, na forma da lei, que, consultando os sistemas processuais abaixo indicados, **NÃO CONSTAM**, até a presente data e hora, **PROCESSOS** de classes **CÍVEIS** em tramitação contra:

ALVORADA CONSTRUIR LTDA

CPF/CNPJ: 05.703.869/0001-16

Certidão emitida em: 02/03/2021 às 08:25:06 (data e hora de Brasília)

Observações:

a) A autenticidade desta certidão poderá ser verificada, no prazo de 90 (noventa) dias, por qualquer interessado no site do TRF1, endereço <https://sistemas.trf1.jus.br/certidao>, por meio do código de validação abaixo;

b) A pesquisa realizada com base no CPF informado abrange processos em que o titular ou seu eventual espólio figure como parte;

c) Nos casos do § 1º do art. 4º da Resolução n. 680/2020 (CPF não informado), o nome indicado para a consulta será de responsabilidade do solicitante da certidão, devendo a titularidade ser conferida pelo interessado e destinatário;

d) Certidão expedida gratuitamente e nos termos da Resolução CNJ n. 121/2010 e da Resolução CJF n. 680/2020;

Certidão: 11324360

Código de Validação: 441CD3A38CCA0EE8A3630E23F33C74C9

Data da Atualização: 02/03/2021 às 8:25 PM



Certidão válida para o(s) seguinte(s) órgão(s): SEÇÃO JUDICIÁRIA DO ESTADO DO MARANHÃO

ALVORADA CONSTRUIR LTDA.
CNPJ: 05.703.869/0001-16
Reinaldo Gomes da Silva
CPF: 505.056.953-68 - São Am.



Certidão de Acervo Técnico - CAT
Resolução Nº 1025 de 30 de Outubro de 2009
Resolução Nº 218 de 29 de Junho de 1973

CREA-MA

CAT COM REGISTRO DE ATESTADO

694207/2013

Nº anterior: WEB555772013
Atividade concluída

Conselho Regional de Engenharia e Agronomia do Estado do Maranhão

CERTIFICAMOS, em cumprimento ao disposto na Resolução nº 1.025, de 30 de outubro de 2009, do Confea, que consta dos assentamentos deste Conselho Regional de Engenharia e Agronomia do Estado do Maranhão - Crea-MA, o Acervo Técnico do profissional **WALDEGNO SALUSTIANO DE ALMEIDA SILVA JUNIOR** referente à(s) Anotação(ões) de Responsabilidade Técnica - ART abaixo discriminada(s):

Profissional: **WALDEGNO SALUSTIANO DE ALMEIDA SILVA JUNIOR**
Registro: **1100237178MA** RNP: **1100237178**
Título profissional: ENGENHEIRO CIVIL

Número da ART: **00011002371785054010** Tipo de ART: ART Registrada em: 22/11/2012 Baixada em: 04/06/2013
Forma de registro: INICIAL Participação técnica: INDIVIDUAL
Empresa contratada: **ALVORADA CONSTRUIR LTDA**

Contratante: **PREFEITURA MUNICIPAL DE RIBAMAR FIQUENE** CPF/CNPJ: **01.598.547/0001-01**
Endereço do contratante: AV. WANDERLY FERAZ Nº:
Complemento: Bairro: CENTRO UF: MA CEP: 65938000
Cidade: RIBAMAR FIQUENE
Contrato: Celebrado em: Tipo de contratante: PESSOA JURÍDICA
Valor do contrato: R\$ 629.525,00
Ação institucional: Outros
Endereço da obra/serviço: AV. TOCANTINS Nº:
Complemento: Bairro: CENTRO UF: MA CEP: 65938000
Cidade: RIBAMAR FIQUENE
Data de início: 31/07/2012 Conclusão efetiva: 31/12/2012
Finalidade: SEM DEFINIÇÃO
Proprietário: PREFEITURA MUNICIPAL DE RIBAMAR FIQUENE CPF/CNPJ: 01.598.547/0001-01
Atividade Técnica: **1 - ATUACAO ATIVIDADES DE A.R.T. -> #A0217 - PRACA 53 - EXECUCAO 3625 M2;**

Observações

EXECUCAO DE PRACA DE EVENTOS COM PALCO, QUIOSQUE E URBANIZACAO COM AREA DE 3625.00M2

Informações Complementares

Certidão de Acervo Técnico nº 694207/2013
04/06/2013
Z5d98

A autenticidade desta Certidão pode ser verificada em: <https://crea-ma.sitac.com.br/publico/>, com a chave: Z5d98

ALVORADA CONSTRUIR LTDA.
CNPJ: 05.703.869/0001-16
Reinaldo Gomes da Silva
CPF: 505.086.953-68 - Socio Adm.

Conselho Regional de Engenharia e Agronomia do Estado do Maranhão

Rua 28 de Julho, nº 214, Centro, São Luis/MA

Tel: + 55 (98) 2106-8300 Fax: + 55 (98) 2106-8300 E-mail: faleconosco@creama.org.br

CREA-MA
Conselho Regional de Engenharia e Agronomia do Estado do Maranhão



Impresso em: 10/09/2019, às 23:08.



CREA / MA

Conselho Regional de Engenharia e Agronomia do Maranhão
WEB - 55577 / 2013

CERTIDAO DE ACERVO TÉCNICO

CERTIDÃO : WEB - 55577 / 2013
PROTOCOLO : PRO0004877113
DATA DE EMISSÃO : 04/06/2013

Por delegação de poderes constantes na(o) Decisão de Diretoria, Número : 0021/2008, de 06/03/2008 , da Presidência do Conselho Regional de Engenharia e Agronomia do Maranhão , em cumprimento ao disposto na resolução 1025, de 12/10/2009 do CONFEA, CERTIFICAMOS que o Profissional abaixo qualificado registrou a(s) Anotação(ões) de Responsabilidade(s) Técnica(s) - ART's, constante(s) da Presente CERTIDÃO, tendo sido comprovada a execução e conclusão da(s) obra(s) e/ou serviço(s) indicado(s) conforme descrição(ões) abaixo.

Nome do Profissional : WALDEGNO SALUSTIANO DE ALMEIDA SILVA JUNIOR
Carteira : 1100237178XXXX
CPF : 51553767349

Título(s)
Engenheiro Civil
Pós-Graduação(ões)

ART(s)

ART: 00011002371785054010 Tipo da ART: Indefinido
Registrada em : 23/11/2012
Baixada em : 04/06/2013
Endereço da Obra : AV. TOCANTINS, CENTRO, CEP : 65938000 RIBAMAR FIQUENE/MA
Proprietário : PREFEITURA MUNICIPAL DE RIBAMAR FIQUENE
Empresa : ALVORADA CONSTRUIR LTDA
Contratante : PREFEITURA MUNICIPAL DE RIBAMAR FIQUENE
EXECUCAO DE PRACA DE EVENTOS COM PALCO, QUIOSQUE E URBANIZACAO COM AREA DE 3625,00M2

E nada mais tendo sido requerido, expedimos a presente CERTIDÃO DE ACERVO TÉCNICO, com a(s) respectiva(s) baixa(s) de ART(s), averbando-se o(s) ATESTADO(s), DECLARAÇÃO(ões) e/ou CERTIDÃO(ões) em anexo como parte integrante da mesma, somente os serviços a que se referem as atribuições do Profissional acima citado, devidamente chancelada, que vai datada e assinada, por quem de direito.

Raimundo Nonato Neri Farias
Inspetor Chefe do CREA/MA
Inspeção de Imperatores

ALVORADA CONSTRUIR LTDA.
CNPJ: 05.703.869/0001-16
Reinaldo Gomes da Silva
CPF: 505.066.353-63





ESTADO DO MARANHÃO
PREFEITURA MUNICIPAL DE RIBAMAR FIQUENE
CNPJ 01.598.547/0001-01

ATESTADO DE CAPACIDADE TÉCNICA

Atestamos, para os devidos fins e a quem interessar possa, que nos foram prestados com bom desempenho e nada tendo que desabone a conduta do prestador, os serviços descritos abaixo e com as seguintes características:

- Contrato nº 050/20012, Convênio nº005/2012 - Sinfra;
- Endereço da obra: Av. Tocantins, s/nº Bairro Centro, Ribamar Fiquene – Ma
CEP; 65938-00;
- Período de execução da obra: 31/07/2012 a 30/01/2013;
- Dados da Contratante: Prefeitura Municipal de Ribamar Fiquene, Ma, Av.
Wanderly Ferraz s/nº centro, CNPJ nº 01.598.547/0001-01;
- Dados da Contratada: Alvorada Construir Ltda, cnpj nº05.703.869/0001-16, Rua
Ceará nº65, Vila Mariana, Ribamar Fiquene – Ma;

ALVORADA CONSTRUIR LTDA.
CNPJ: 05.703.869/0001-16
Reinaldo Gomes da Silva
CPF: 05.086.953-68

CREA - MA
RUBICA PERMANENTE
RUBICA DA EMPRESA
55577, 01 12

[Handwritten signature]

[Handwritten signature]

Av. Tocantins, nº 242 - Centro – Ribamar Fiquene - MA – CEP: 65.938-000.
Telefone: (99) 3586 – 1009



ESTADO DO MARANHÃO
PREFEITURA MUNICIPAL DE RIBAMAR FIQUENE
CNPJ 01.598.547/0001-01

- Responsável Técnico: Eng.º Civil Waldegno Salustiano de Almeida Silva Junior (registro nacional nº 1100237178);
- Descrição da Obra: execução de uma Praça de Eventos com Palco coberto em Estrutura Metálica piso colodum, Banheiros, Camarinho, Quiosque e Urbanização com área de 3.625 m², tudo em conformidade com as normas estabelecidas na Tomada de Preço nº016/2012 – CPL e Contrato de Prestação de Serviços nº050/2012;
- Nº da ART de execução: 00011002371785054010

Por ser verdade, firmamos o presente

Ribamar Fiquene/MA, 28 de Dezembro de 2012

Dione Alves da Silva
CPF Nº729.436.453-20
Prefeito Municipal

CREA - MA
AVIAMENTO PRESENTE
ATESTADO DE PARTICIPAÇÃO
INTEGRANTE DO EMPREENDIMENTO
Nº 55577 01 12

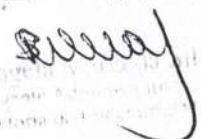
Rovaneide de Almeida Silva
Engenheira Civil - CREA/MA nº 55577
Responsável Técnica

ALVORADA CONSTRUIR LTDA.
CNPJ: 05.703.869/0001-16
Reinaldo Gomes da Silva
CPF: 505.086.953-68 - Soc. e Adm.

ALVORADA CONSTRUIR

Alvorada Construir Ltda.

OBJETO / OBRA = PROJETO PARA CONSTRUÇÃO DA PRAÇA DE EVENTOS

LOCAL / IMPLANTAÇÃO = SEDE MUNICIPAL DE RIBAMAR FIQUENE

PROPOSTANTE / PROPRIETÁRIO = PREFEITURA MUNICIPAL DE RIBAMAR FIQUENE

DATA / REFERÊNCIA = 09 de Abril de 2012

CNPJ: 05.703.869/0001-16

Insc. Municipal: 75457-9



ORÇAMENTO ANALÍTICO

ITEM	DISCRIMINAÇÃO DOS SERVIÇOS	UNI	QUANT	PREÇO (R\$)		PESO (%)
				UNIT	TOTAL	
1.0	SERVIÇOS PRELIMINARES				58.434,10	9,28%
1.1	Placa de Obra	m ²	6,00	150,72	904,32	0,14%
1.2	Tapume de chapa de madeira compensada e=6mm c/ portão no Perímetro Total do Terreno	m ²	518,25	35,22	18.252,91	2,90%
1.3	Barracão da obra em madeira c/ cobertura em brasilit	m ²	40,00	211,12	8.444,80	1,34%
1.4	Ligação provisória de água e instalação de sanitário p/ obra	un	1,00	1.464,36	1.464,36	0,23%
1.5	Ligação provisória de luz e força p/ obra	un	1,00	687,78	687,78	0,11%
1.6	Locação da obra (pisos e jardins de praça + palco)	m ²	3.416,93	4,48	15.307,85	2,43%
1.8	Retirada de meio-fio existente	m	235,57	3,32	782,09	0,12%
1.9	Retirada de plantas existentes	m ²	1.503,00	3,78	5.681,34	0,90%
1.10	Carga, transporte e descarga de material para bota-fora DMT até 5Km	m ³	622,40	11,10	6.908,65	1,10%
2.0	URBANIZAÇÃO				218.302,75	34,65%
2.1	GUIAS				7.716,76	1,22%
2.1.1	Meio fio pré-moldado	m	235,57	30,06	7.081,23	1,12%
2.1.2	Meio fio em alvenria	m	37,45	16,97	635,53	0,10%
2.2	PAVIMENTAÇÃO				192.016,03	30,48%
2.2.1	Regularização e compactação manual do terreno	m ²	3.166,88	2,28	7.220,49	1,15%
2.2.2	Execução de Mataboado em concreto, traço 1:4:8, com brita preta, esp. 7cm, conforme projeto arquitetônico, para piso em CIMENTADO COMUM ÁSPERO	m ²	3.166,88	30,37	96.178,15	15,27%
2.2.3	Execução de CIMENTADO COMUM ÁSPERO, traço 1:4, esp. 1,5 cm, c/juntas plásticas, p/piso em CIMENTADO COMUM ÁSPERO	m ²	2.285,78	25,00	57.144,50	9,07%
2.2.4	Execução de CIMENTADO ESTAMPADO, traço 1:4, esp. 1,5 cm	m ²	881,10	35,72	31.472,89	5,00%
2.3	DIVERSOS				10.983,78	1,74%
2.3.1	Banco em armação de ferro fundido com encosto e assento em régua paralela de madeira de lei de 10 cm de largura	un	12,00	625,09	7.501,08	1,19%
2.3.2	Lixeira metálica tipo basculante cap.20L com suporte tubular	un	10,00	348,27	3.482,70	0,55%
2.4	PAISAGISMO				7.586,18	1,20%
2.4.1	Pereistrophe Angustifolia (pingo de Ouro)	un	240,00	6,24	1.497,60	0,24%
2.4.2	Ixora Chinesis (alfinete vermelho e amarelo)	un	600,00	6,24	3.744,00	0,59%
2.4.3	Preparo do solo com terra vegetal	m ³	10,00	18,31	183,14	0,03%
2.4.4	Fornecimento e plantio de grama em mudas	m ²	200,04	4,11	822,16	0,13%
2.4.5	Palmeira Imperial	un	8,00	80,36	642,88	0,10%
2.4.6	Terminalia catappa (Amendoeira)	un	20,00	34,82	696,40	0,11%
3.0	INSTALAÇÕES ELÉTRICAS				18.360,58	2,91%
3.1	POSTE DE 8,00m E PROJETOES				18.360,58	2,91%
3.1.1	Aquisição e colocação de poste metálico de 2 pétalas em tubo de ferro galvanizado com 8,00m de altura	un	5,00	1.690,08	8.450,40	1,34%
3.1.2	Lampadas de sódio de 400w, 2 reatores e célula fotoelétrica	un	15,00	133,95	2.009,25	0,32%
3.1.3	Assentamento de eletroduto d PVC rígido roscavel, diam 32mm	m	281,19	10,65	2.994,67	0,48%
3.1.4	Instal. de fio ou cabo isolado em PVC seção 10 mm ² (F+N)	m	121,23	9,26	1.122,59	0,18%
3.1.4	Instal. de fio ou cabo tripolar em PVC seção 4 mm ² (F+N)	m	31,33	14,64	458,67	0,07%
3.1.5	Caixa de passagem p/ fiação 40x40x40cm em alven. de tijolos maciço 1 vez c/tampa C.A e fundo em brita.	un	5,00	243,48	1.217,40	0,19%
3.1.9	Curva 90 para eletroduto PVC Rígido Roscável 32mm	un	1,00	18,73	18,73	0,00%
3.1.6	Instalação de cabo sintenax econax 16 mm ² (bipolar)	m	143,73	13,21	1.898,67	0,30%
3.1.0	Haste de aterramento 5/8"x2400mm com conector	un	10	12,59	125,90	0,02%
3.1.1	Cabo de Cobre Nu #25mm ²	m	10	6,43	64,30	0,01%

ALVORADA CONSTRUIR LTDA.
CNPJ: 05.703.869/0001-16
Reinaldo Gomes da Silva
CPF: 505.066.953-66 - Soc. adm.

65577 01 A 12

Rua Ceará, 65 - Vila Mariana - CEP: 65.938-000 - Ribamar Fiquene - MA

ALVORADA CONSTRUIR

Alvorada Construir Ltda.

OBJETO / OBRA = PROJETO PARA CONSTRUÇÃO DA PRAÇA DE EVENTOS

LOCAL / IMPLANTAÇÃO = SEDE MUNICIPAL DE RIBAMAR FIQUENE

PROPONENTE / PROPRIETÁRIO = PREFEITURA MUNICIPAL DE RIBAMAR FIQUENE

DATA / REFERÊNCIA = 09 de Abril de 2012



CNPJ: 05.703.869/0001-16

Insc. Municipal: 75457-9

ORÇAMENTO ANALÍTICO

ITEM	DISCRIMINAÇÃO DOS SERVIÇOS	UNI	QUANT	PREÇO (R\$)		PESO (%)
				UNIT	TOTAL	
4.0	IRRIGAÇÃO DE CANTEIROS				3.778,18	0,60%
4.1	Torneira de jardins/canteiros 1/2"	un	12,00	11,27	135,24	0,02%
4.2	Tubulação de distribuição p/ torneiras de jardins/canteiros em tubo de PVC soldável marrom 25mm, inclusive conexões	m	220,00	12,17	2.677,40	0,42%
4.3	Tubulação de distribuição p/ torneiras de jardins/canteiros em tubo de PVC soldável marrom 32mm, inclusive conexões	m	16,00	18,07	289,12	0,05%
4.4	Registro de gaveta bruto 32mm	un	2,00	38,17	76,34	0,01%
4.5	Caixa de registro 40x40x40cm em alven. de tijolos maciço 1 vez c/tampa C.A.	un	2,00	267,72	535,44	0,08%
4.6	Colar de tomada de PVC p/tubos de PVC - PBA 65 x 1", c/trava, inc. adaptador	un	2,00	32,32	64,64	0,01%
5.0	PALCO				249.125,61	39,54%
5.1	FUNDAÇÕES				30.606,31	4,86%
5.1.2	Carga, transporte e descarga de material p/aterro DMT até 5Km	m ³	29,75	13,40	398,70	0,06%
5.1.3	Compactação de mecânica de aterro a 95 % do PN	m ³	29,75	3,29	97,89	0,02%
5.1.4	Escavação de cavas para fundações rasas até 2,00m	m ³	45,00	15,18	683,10	0,11%
5.1.5	Lastro em concreto magro e=5cm Fck=11Mpa para fundações	m ³	0,75	361,33	271,00	0,04%
5.1.6	Sapatas em concreto armado Fck=20Mpa	m ³	13,50	1.495,16	20.184,66	3,20%
5.1.7	Cinta de amarração em concreto armado Fck=20Mpa (20x20)cm	m ³	6,00	1.495,16	8.970,96	1,42%
5.2	SUPERESTRUTURA				28.709,17	4,56%
5.2.1	Pilares em concreto armado Fck=20Mpa, conforme projeto estrutural	m ³	2,57	1.495,16	3.837,18	0,61%
5.2.2	Vigas em concreto armado Fck=20Mpa, conforme projeto estrutural	m ³	6,00	1.495,16	8.970,96	1,42%
5.2.3	Laje maciça em concreto armado Fck=20Mpa e escada de acesso	m ³	10,64	1.495,16	15.901,03	2,52%
5.3	VEDAÇÃO				10.701,76	1,70%
5.3.1	Alvenaria de tijolo ceramico c/6 furos	m ²	395,78	27,04	10.701,76	1,70%
5.4	REVESTIMENTO DE PAREDES E PAINÉIS				25.664,41	4,07%
5.4.1	Chapisco de paredes c/argamassa de cimento e areia 1:3	m ²	791,55	3,87	3.063,30	0,49%
5.4.2	Reboco de paredes com arg. cim/areia 1:6	m ²	668,01	18,75	12.525,19	1,99%
5.4.3	Emboco arg. cim/areia 1:6 e=2cm	m ²	123,54	17,26	2.132,30	0,34%
5.4.6	Revest. cerâmico 30x30cm h=1,50m em banheiros, inc. rejuntamento branco	m ²	123,54	64,30	7.943,62	1,26%
5.5	ESQUADRIAS				16.387,00	2,60%
5.5.1	Porta em madeira semi-ôca 0,80x2,10m completa incl. Ferragens	un	5,00	360,77	1.803,85	0,29%
5.5.3	Porta em madeira semi-ôca 0,90x1,50m completa incl. Ferragens	un	2,00	312,55	625,10	0,10%
5.5.4	Porta em madeira e vidro 2,40 x 2,10m completa incl. Ferragens	un	3,00	2.768,26	8.304,78	1,32%
5.5.5	Porta tipo Gradil de ferro 1,00x2,10m completa incl. Ferragens	m ²	6,72	125,02	840,13	0,13%
5.5.7	Basculante tipo de aluminio e vidro de 3.70x0.60m	un	4,44	321,48	1.427,37	0,23%
5.5.8	Basculante tipo de aluminio e vidro de 2.20x0.60m	un	1,32	321,48	424,35	0,07%
5.5.9	Basculante tipo de aluminio e vidro de 2.80x0.60m	un	3,36	321,48	1.080,17	0,17%
5.5.10	Basculante tipo de aluminio e vidro de 1.80x0.60m	un	5,40	348,38	1.881,25	0,30%
5.6	PISO				11.663,04	1,85%
5.6.1	Piso de alta resistência em massa granilítica, tipo Korodur, executado na apresentação do palco	m ²	125,23	33,93	4.249,05	0,67%

577. 01 A 12

Alvorada Construir Ltda.

Rua Ceará, 65 - Vila Mariana - CEP: 65.938-000 - Ribamar Fiquene - MA

ALVORADA CONSTRUIR LTDA
CNPJ: 05.703.869/0001-16
Reinaldo Gómes
CPF: 505.066.953-68



ALVORADA CONSTRUIR

Alvorada Construir Ltda.

CNPJ: 05.703.869/0001-16

Insc. Municipal: 75457-9

OBJETO / OBRA = PROJETO PARA CONSTRUÇÃO DA PRAÇA DE EVENTOS

LOCAL / IMPLANTAÇÃO = SEDE MUNICIPAL DE RIBAMAR FIQUENE

PROPOSTANTE / PROPRIETÁRIO = PREFEITURA MUNICIPAL DE RIBAMAR FIQUENE

DATA / REFERÊNCIA = 09 de Abril de 2012

ORÇAMENTO ANALÍTICO

ITEM	DISCRIMINAÇÃO DOS SERVIÇOS	UNI	QUANT	PREÇO (R\$)		PESO (%)
				UNIT	TOTAL	
5.6.2	Matacoado em concreto c/ brita preta, traço: 1:4:8, esp = 5cm, executado nos pisos do pav. térreo, camarins e banheiros, sanitários públicos e circulação	m ²	125,23	26,08	3.266,00	0,52%
5.6.4	Piso em cerâmica 30x30cm, PEI-4, argam. de assentamento de cimento/areia (1/5) inclusive rejuntamento, nos pisos do pav. térreo, nos banheiros dos camarins e nos sanitários públicos	m ²	64,51	64,30	4.147,99	0,66%
5.7	INSTALAÇÃO HIDRÁULICA				2.351,95	0,37%
5.7.1	Ponto água fria tubo pvc 1/2"	un	16,00	64,30	1.028,80	0,16%
5.7.2	Tubo PVC soldável 20mm marrom, inclusive conexões	m	4,50	8,87	39,92	0,01%
5.7.3	Tubo PVC soldável 25mm marrom, inclusive conexões	un	20,00	9,34	186,80	0,03%
5.7.4	Tubo PVC soldável 32mm marrom, inclusive conexões	un	20,00	14,99	299,80	0,05%
5.7.5	Registro de gaveta bruto 32mm	un	4,00	73,22	292,88	0,05%
5.7.6	Caixa de registro 40x40x40cm em alven. de tijolos maciço 1 vez c/tampa C.A.	un	1,00	243,48	243,48	0,04%
5.7.7	Colar de tomada de PVC p/tubos de PVC - PBA 65 x 1", c/trava	un	1,00	23,72	23,72	0,00%
5.7.8	Saboneteira de louca 15x15cm	un	5,00	23,81	119,05	0,02%
5.7.9	Porta papel de louca 15x15	un	5,00	23,50	117,50	0,02%
5.8	INSTALAÇÃO SANITÁRIA				14.185,44	2,25%
5.8.1	Ponto esgoto primário/ tubo pvc 100mm	un	7,00	78,59	550,13	0,09%
5.8.2	Ponto esgoto secundário/ tubo pvc 50mm	un	9,00	67,04	603,36	0,10%
5.8.3	Ponto esgoto secundário/ tubo pvc 40mm	un	8,00	57,52	460,16	0,07%
5.8.4	Tubo PVC branco esgoto DN 100mm, inclusive conexões	m	28,84	35,72	1.030,16	0,16%
5.8.5	Tubo PVC branco esgoto DN 50mm, inclusive conexões	m	23,17	25,00	579,25	0,09%
5.8.6	Tubo PVC branco esgoto DN 40mm, inclusive conexões	m	13,92	15,18	211,31	0,03%
5.8.7	Vaso sanitário branco c/ caixa de descarga de sobrepôr, inclusive assento, tubo de ligação, parafuso de fixação, completo	un	7,00	339,34	2.375,38	0,36%
5.8.8	Lavatório de louca s/coluna, torneira metálica cromada simples, sifão e válvula de plástico	un	9,00	165,35	1.488,15	0,24%
5.8.9	Caixa sifonada em PVC 150X150X150mm	un	8,00	37,51	300,08	0,05%
5.8.10	Ralo seco	un	1,00	32,14	32,14	0,01%
5.8.11	CP = Caixa de passagem 40x40x60cm em alven. de tijolos maciço 1 vez c/tampa C.A.	un	2,00	366,12	732,24	0,12%
5.8.12	CD = Caixa de distribuição 40x80x60cm em alven. de tijolos maciço 1 vez c/tampa C.A.	un	1,00	488,59	488,59	0,08%
5.8.13	Fossa Séptica de 1,70 m x 3,00 m x 1,50 m (Largura x Comprimento x Altura útil) com tampa de concreto armado	un	1,00	3.218,11	3.218,11	0,51%
5.8.14	Sumidouro de 3,00 m x 1,60 m (Diâmetro x Altura útil) em alvenaria com tampa de concreto armado.	un	3,00	705,46	2.116,38	0,34%
5.9	INSTALAÇÃO ELÉTRICA				21.686,18	3,44%
5.9.1	Arandela de 100W	un	2,00	67,87	135,74	0,02%
5.9.2	Luminaria fluorescente calha aberta, reator convencional, start, suporte p/fixação, lâmpada, 2x40w completa	un	10,00	116,09	1.160,90	0,18%
5.9.3	Luminária PL Electronic de 23W completa	un	5,00	107,15	535,75	0,09%
5.9.4	Luminaria vapor metálico de com lâmpadas de 250w	un	3,00	217,88	653,64	0,10%
5.9.5	Interruptor 01 tecla simples 10A-250v	un	10,00	14,81	148,10	0,02%
5.9.6	Interruptor 02 teclas simples 10A-250v	un	3,00	18,59	55,77	0,01%
5.9.7	Tomada universal 10A 250v	un	9,00	13,90	125,10	0,02%
5.9.8	Tomada de 1000W	un	2,00	45,37	90,74	0,01%
5.9.9	Caixa de passagem 15x15cm	un	3,00	14,82	44,46	0,01%
5.9.12	Eletroduto PVC rígido rosc. 0=1" c/conexoes	m	124,51	13,40	1.668,43	0,25%
5.9.13	Eletroduto PVC rígido rosc. 0=1 1/4" c/ conexoes	m	2,55	15,29	38,99	0,01%
5.9.15	Fio Isblado em PVC secão 2,5mm2	m	120,06	2,80	336,17	0,05%
5.9.16	Fio Isólado em PVC secão 4.0mm2	m	173,91	3,26	566,95	0,09%
5.9.17	Fio isolado em PVC secão 1.5mm2	m	45,48	2,80	127,34	0,02%
5.9.18	Quadro de medicao trifasico c/aterramento	un	1,00	321,48	321,48	0,05%
5.9.19	Quadro de distribuicao p/24 circuitos trifasico c/barramento s/disjuntor	un	2,00	294,68	589,36	0,09%

ALVORADA CONSTRUIR LTDA.
 CNPJ: 05.703.869/0001-16
 Reinaldo Gomes da Silva
 CPF: 505.066.953-66 - Soc. C. Adm.

ALVORADA CONSTRUIR

Alvorada Construir Ltda.

OBJETO / OBRA = PROJETO PARA CONSTRUÇÃO DA PRAÇA DE EVENTOS

LOCAL / IMPLANTAÇÃO = SEDE MUNICIPAL DE RIBAMAR FIQUENE

PROPOSTANTE / PROPRIETÁRIO = PREFEITURA MUNICIPAL DE RIBAMAR FIQUENE

DATA / REFERÊNCIA = 09 de Abril de 2012



CNPJ: 05.703.869/0001-16

Insc. Municipal: 75457-9

ORÇAMENTO ANALÍTICO

ITEM	DISCRIMINAÇÃO DOS SERVIÇOS	UNI	QUANT	PREÇO (R\$)		PESO (%)
				UNIT	TOTAL	
5.9.20	Haste de aterramento 5/8" x 2400mm com conector	un	9,00	48,74	438,66	0,07%
5.9.21	Cabo de cobre nu 25mm2	un	50,00	292,23	14.611,50	2,32%
5.9.22	Disjuntor unipolar termomagnético 10 A	un	1,00	18,55	18,55	0,00%
5.9.23	Disjuntor unipolar termomagnético 20 A	un	1,00	18,55	18,55	0,00%
5.10	COBERTURA				64.320,48	10,21%
5.10.1	Estrutura metálica para sustentação de cobertura metálica, vigas, pilares e contraventamentos e telha em alumínio, inclusive pintura	m²	248,38	232,17	57.666,38	9,15%
5.10.2	Forro em gesso	m²	248,38	26,79	6.654,10	1,06%
5.11	PINTURA DO PALCO				15.768,34	2,50%
5.11.1	Emassamento de paredes internas c/ massa corrida a base de PVA (2 demãos)	m²	668,01	8,32	5.557,84	0,88%
5.11.2	Pintura c/ latex em paredes internas e externas duas demãos sem massa	m²	668,01	14,56	9.726,23	1,54%
5.11.3	Pintura em esmalte em esquadrias de madeira (02 demãos)	m²	17,22	13,86	238,67	0,04%
5.11.4	Pintura c/ esmalte sintético em esquadria de ferro (02 demãos) c/ zarcão	m²	6,72	18,91	127,08	0,02%
5.11.5	Pintura de identificação visual	m²	2,00	59,26	118,52	0,02%
5.12	DIVERSOS				7.081,53	1,12%
5.12.1	Guarda Corpo em tubo de ferro galvanizado 21/2"	m	6,12	116,09	710,47	0,11%
5.12.2	Impermeabilização de laje com SIKA TOP 107 A E B	M2	106,35	52,69	5.603,58	0,89%
5.12.3	Barra p/ deficientes físicos em banheiros	un	4,00	191,87	767,48	0,12%
6.0	QUIOSQUE				78.103,58	12,40%
6.1	INFRAESTRUTURA / FUNDAÇÕES				4.776,73	0,76%
6.1.1	ESCAVAÇÃO MANUAL DE VALAS, QQ TERRENO, EXCETO ROCHA ATE 1,50 M DE PROFUNDIDADE (para fundações rasas)	m3	3,84	15,18	58,29	0,01%
6.1.2	REGULARIZAÇÃO E COMPACTAÇÃO DO FUNDO DE VALAS (apiloamento de fundo de valas)	m²	9,60	2,28	21,89	0,00%
6.1.3	Alicerce em alvenaria de pedra argamassada, C e A - traço 1:4	m3	1,92	239,90	460,61	0,07%
6.1.4	LASTRO CONCRETO MAGRO 1:4:8, E = 5 CM CONSUMO CIMENTO 210KG/M3, para fundações	m3	0,10	361,33	36,13	0,01%
6.1.5	CONCRETO ARMADO P/FUNDAÇÕES - CONSUMO/M3: FORMA TABUA REG=8M2, AÇO CA-50=70KG; CONCRETO 15 MPA, PREP C/BETONEIRA. CONT. TIPO B (Blocos em concreto armado)	m3	1,15	1.312,73	1.509,64	0,24%
6.1.6	CINTA (INFERIOR) CONCRETO ARMADO 15MPA CONT."C" PREP MEC NA OBRA, INCL AÇO, FORMAS MADEIRA 3A C/ MONT/ DESMONT E LANÇAMENTO/VIBRAÇÃO MANUAL (20x20)cm	m3	1,92	1.401,13	2.690,17	0,43%
6.2	SUPERESTRUTURA / PILARES-VIGAS-LAJES				7.116,96	1,13%
6.2.1	CONCRETO ARMADO PARA PILARES, inclusive lançamento e adensamento	m3	1,44	1.495,16	2.153,03	0,34%
6.2.2	CONCRETO ARMADO P/VIGAS, inc. lançamento e adensamento	m3	0,84	1.495,16	1.255,93	0,20%
6.2.3	CONCRETO ARMADO P/CINTA (SUPERIOR) 15 MPA CONT."C" PREP MEC NA OBRA, INCL AÇO, FORMAS MADEIRA 3A C/ MONT/ DESMONT E LANÇAMENTO/VIBRAÇÃO MANUAL (10x15)cm	m3	0,68	1.495,16	1.016,71	0,16%
6.2.4	CONCRETO ARMADO P/LAJES (E=15cm), inclusive lançamento, adensamento e Aditivo Impermeabilizante (laje maciça)	m3	1,80	1.495,16	2.691,29	0,43%
6.3	VEDAÇÃO				4.768,23	0,76%
6.3.1	ALVENARIA 10CM TIJ CER FURADO 10X20X20CM CIMENTO/AREIA 1:10 (Alvenaria convencional)	m²	176,34	27,04	4.768,23	0,76%

ALVORADA CONSTRUIR LTDA.
CNPJ: 05.703.869/0001-16
Reinaldo Gomes da Silva
CPF: 505.066.953-66

[Handwritten signature]

ALVORADA CONSTRUIR

Alvorada Construir Ltda.

OBJETO / OBRA = PROJETO PARA CONSTRUÇÃO DA PRAÇA DE EVENTOS

LOCAL / IMPLANTAÇÃO = SEDE MUNICIPAL DE RIBAMAR FIQUENE

PROPONENTE / PROPRIETÁRIO = PREFEITURA MUNICIPAL DE RIBAMAR FIQUENE

DATA / REFERÊNCIA = 09 de Abril de 2012

CNPJ: 05.703.869/0001-16

Insc. Municipal: 75457-9

ORÇAMENTO ANALÍTICO

ITEM	DISCRIMINAÇÃO DOS SERVIÇOS	UNI	QUANT	PREÇO (R\$)		PESO (%)
				UNIT	TOTAL	
6.4	REVESTIMENTO DE PAREDES E PAINEIS				20.095,51	3,19%
6.4.1	CHAPISCO EM PAREDES, TRACO 1:3 EM CIMENTO E AREIA (chapisco convencional)	m²	352,68	3,87	1.364,87	0,22%
6.4.2	REBOCO INT/EXT CIMENTO/AREIA 1:6 E=2,5CM (Reboco convencional)	m²	21,59	18,75	404,81	0,06%
6.4.3	EMBOÇO INT/EXT CIMENTO/AREIA 1:6 E=2,5CM (Emboço convencional)	m²	331,09	17,26	5.714,61	0,91%
6.4.4	Revestimento cerâmico (10 x 10 cm, com acabamento fosco e rejunte anti-mofo e anti-bactericida), CONF. PROJETO	m²	331,09	38,09	12.611,22	2,00%
6.5	ESQUADRIAS				5.042,96	0,80%
6.5.1	Porta com veneziana fixa em alumínio 1,00 x 1,80 m completa incl. Ferragens	und	2,00	825,26	1.650,52	0,26%
6.5.2	Porta em alumínio 0,80 x 1,10 m completa incl. Ferragens	und	2,00	761,78	1.523,56	0,24%
6.5.3	Esquadria em alumínio com vidro 4 x (0,50 x 030) m	m²	0,60	526,90	316,14	0,05%
6.5.4	Tampa (do alçapão de inspeção) em alumínio 1,00 x 1,00 m	m²	1,00	768,13	768,13	0,12%
6.5.5	Portão de ferro de abrir (0,90 m x 2,10 m), tipo gradil, na entrada dos WC's, incl. Ferragens	m²	3,78	207,57	784,61	0,12%
6.6	PISO				3.626,48	0,58%
6.6.1	Regularização e compactação manual do terreno	m²	38,68	2,28	88,19	0,01%
6.6.2	Matacoado em concreto c/ brita preta 1:4:8 e=7cm	m²	38,68	26,08	1.008,77	0,16%
6.6.3	Piso em cerâmica 30x30cm, PEI-4, argam. de assentamento de cimento/areia (1/5) inclusive rejuntamento, nos pisos do pav. térreo, nos banheiros dos camarins e nos sanitários públicos	m²	35,74	64,30	2.298,08	0,36%
6.6.4	Piso em concreto pigment. nos Hall's dos WC's PNE (E = 5 cm)	m²	2,94	78,72	231,44	0,04%
6.7	INSTALAÇÃO HIDRAULICA				4.537,75	0,72%
6.7.1	Tubo PVC soldável 25mm marrom, inclusive conexões	m	46,00	8,87	408,02	0,06%
6.7.2	Registro de gaveta cromado c/canopla 20mm	und	3,00	46,87	140,61	0,02%
6.7.3	Registro de gaveta bruto 25mm	und	3,00	37,56	112,68	0,02%
6.7.4	Caixa de registro 40x40x40cm em alven. de tijolos maciço 1 vez c/tampa C.A.	und	1,00	85,93	85,93	0,01%
6.7.5	Colar de tomada de PVC para tubos de PVC - PBA 65 x 1", com trava	und	1,00	38,09	38,09	0,01%
6.7.6	Fornecimento e inst. de CX. D'ÁGUA de fibra de vidro c/capacidade para 2 mil litros, com tampa de vedação, escotilha e fixadores, inclusive as peças de apoio em madeira serrada e as ligações da Alimentação / Distribuição / Extravasão / Limpeza, c/os respe	und	2,00	1.840,96	3.681,92	0,58%
6.7.7	Saboneteira de louca 15x15cm	und	2,00	17,75	35,50	0,01%
6.7.8	Porta papel de louca 15x15	und	2,00	17,50	35,00	0,01%
6.8	INSTALAÇÃO SANITÁRIA				10.017,13	1,59%
6.8.1	Tubo PVC branco esgoto DN 100mm, inclusive conexões	m	30,00	35,72	1.071,60	0,17%
6.8.2	Tubo PVC branco esgoto DN 75mm, inclusive conexões	m	5,00	30,04	150,20	0,02%
6.8.3	Tubo PVC branco esgoto DN 50mm, inclusive conexões	m	20,00	25,00	500,00	0,08%
6.8.4	Tubo PVC branco esgoto DN 40mm, inclusive conexões	m	15,00	15,18	227,70	0,04%
6.8.5	Vaso Sanitário (bacia convencional) na cor branca e com válvula de descarga antivandalismo, inclusive assento/tampa, tubo de ligação e parafuso de fixação completo	und	2,00	339,34	678,68	0,11%
6.8.6	Lavatório s/coluna (cuba convenc) c/torneira c/válvula de acionament hidromecânico, sifão e válvula de plástico (WC's/PNE)	und	2,00	165,35	330,70	0,05%

[Handwritten signature]

55577 01 12

ALVORADA CONSTRUIR LTDA.
CNPJ: 05.703.869/0001-16
Rômulo de Gomes da Silva

ALVORADA CONSTRUIR

Alvorada Construir Ltda.

OBJETO / OBJETO PARA CONSTRUÇÃO DA PRACA DE EVENTOS

LOCAL / IMPLANTAÇÃO = SEDE MUNICIPAL DE RIBAMAR FIQUENE

PROPOSTANTE / PROPRIETÁRIO = PREFEITURA MUNICIPAL DE RIBAMAR FIQUENE

DATA / REFERÊNCIA = 09 de Abril de 2012

CNPJ: 05.703.869/0001-16

Insc. Municipal: 75457-9



ORÇAMENTO ANALÍTICO

ITEM	DISCRIMINAÇÃO DOS SERVIÇOS	UNI	QUANT	PREÇO (R\$)		PESO (%)
				UNIT	TOTAL	
6.8.7	Cuba em aço inox 400X340X410mm (NUM 3) EM CHAPA 20.304 VALVULA DE ESCOAMENTO TP AMERICANA 1623 SIFAO 1680 1 1/2"X1 1/2" com Torneira de mesa com acionamento de 1/4 de volta (para a Pia do Bar embutida em bancada de granito verde ubatuba)	und	2,00	266,62	533,24	0,08%
6.8.8	RS = Raio sifonado em PVC 150X150X50mm	und	6,00	48,25	289,50	0,05%
6.8.9	CI = Caixa de inspecao 60x60cm em alven. de tijolos maciço 1vez c/tampa e fundo em C.A.	und	4,00	135,86	543,44	0,09%
6.8.10	CP = Caixa de passagem 60x60cm em alven. de tijolos maciço 1 vez c/tampa e fundo em C.A.	und	2,00	135,86	271,72	0,04%
6.8.11	CD = Caixa de distribuição 60x60cm em alven. de tijolos maciço 1 vez c/tampa e fundo em C.A.	und	2,00	135,86	271,72	0,04%
6.8.12	Fossa Séptica em alvenaria de tijolos maciços (1/2 vez) nas dimensões internas de 1,10m x 2,20m x Hútil=1,00m (=2,42 mil litros) revestida internamente com barra lisa e tampa em concreto armado medindo 1,40m x 2,50m x E=8cm	und	1,00	2.135,33	2.135,33	0,34%
6.8.13	Sumidouro em alvenaria de tijolos maciços (a crivo argamassados) nas dimensões internas de Ø = 2,50m x Hútil=0,70m (3,43 mil litros) e tampa de concreto armado medindo Ø = 2,90m x E=0,10m	und	2,00	1.506,65	3.013,30	0,48%
6.8.14						
6.9	INSTALAÇÃO ELÉTRICA				6.398,81	1,02%
6.9.1	Luminária incandescente de 100 W (arandela)	un	2,00	67,87	135,74	0,02%
6.9.2	Luminaria fluoresc calha aberta, reator convencional, start, suporte p/fixação, lampada, 2x65w completa	un	4,00	104,11	416,44	0,07%
6.9.3	Luminaria PL Eletronic de 20 W com suporte p/fixação, completa	un	2,00	53,32	106,64	0,02%
6.9.4	Luminaria PL Eletronic de 23 W com suporte p/fixação, completa	un	2,00	60,94	121,88	0,02%
6.9.5	Interruptor 01 tecla simples - 10A-250v (com espelho), completo	un	4,00	38,09	152,36	0,02%
6.9.6	Interruptor 02 teclas simples - 10A-250v (com espelho), completo	un	4,00	50,79	203,16	0,03%
6.9.7	Tomada universal com espelho 10A 250v - 2P+T - 2x4"	un	4,00	52,65	210,60	0,03%
6.9.8	Tomada universal com espelho 10A 250v - 2P+T - 4x4"	un	4,00	63,48	253,92	0,04%
6.9.9	Caixa de passagem 15x15cm	un	4,00	31,74	126,96	0,02%
6.9.10	Eletroduto PVC rígido roscável Classe B, Ø=25 mm (NBR 6150)	un	85,00	9,50	807,50	0,13%
6.9.11	Eletroduto PVC rígido roscável Classe B, Ø=32 mm (NBR 6150)	un	70,00	18,29	1.280,30	0,20%
6.9.12	Curva 90° para Eletroduto PVC rígido roscável Classe B, Ø=25 mm (NBR 6150)	un	12,00	4,53	54,36	0,01%
6.9.13	Curva 90° para Eletroduto PVC rígido roscável Classe B, Ø=32 mm (NBR 6150)	un	10,00	6,59	65,90	0,01%
6.9.14	Cabo Sintenax Econax unipolar # 1,5 mm2 - Verde	un	30,00	2,22	66,60	0,01%
6.9.15	Cabo Sintenax Econax unipolar # 1,5 mm2 - Preto	un	100,00	2,22	222,00	0,04%
6.9.16	Cabo Sintenax Econax unipolar # 1,5 mm2 - Branco	un	40,00	2,22	88,80	0,01%
6.9.17	Cabo Sintenax Econax unipolar # 1,5 mm2 - Azul	un	80,00	2,22	177,60	0,03%
6.9.18	Cabo Sintenax Econax unipolar # 2,5 mm2 - Preto (para o ramal de alimentação)	un	100,00	2,66	266,00	0,04%
6.9.19	Cabo Sintenax Econax unipolar # 2,5 mm2 - Azul (para o ramal de alimentação)	un	100,00	2,66	266,00	0,04%
6.9.20	Quadro de Medição monofásico	un	2,00	291,70	583,40	0,09%
6.9.21	Quadro de Distribuicao para 6 circuitos monofasico com barramento sem disjuntor	un	2,00	54,48	108,96	0,02%
6.9.22	Haste de aterramento (copperweld) Ø=5/8" x 3000 mm com conector (para malha de aterramento)	un	8,00	42,40	339,20	0,05%
6.9.23	Cabo de Cobre Nú # 2,5 mm2 (para malha de aterramento)	m	50,00	3,87	193,50	0,03%
6.9.24	Disjuntor monopolar termomagnético 10 A	un	5,00	11,35	56,75	0,01%
6.9.25	Caixa octogonal PVC assentada na laje	un	8,00	11,78	94,24	0,01%
6.10	COBERTURA				8.160,00	1,30%

[Handwritten signature]

ALVORADA CONSTRUIR LTDA
CNPJ: 05.703.869/0001-16
Rinaldo Gomes da Silva
CPF: 505.066.953-68

ALVORADA CONSTRUIR

Alvorada Construir Ltda.

OBJETO / OBRA = PROJETO PARA CONSTRUÇÃO DA PRAÇA DE EVENTO

LOCAL / IMPLANTAÇÃO = SEDE MUNICIPAL DE RIBAMAR FIQUENE

PROPONENTE / PROPRIETÁRIO = PREFEITURA MUNICIPAL DE RIBAMAR FIQUENE

DATA / REFERÊNCIA = 09 de Abril de 2012



CNPJ: 05.703.869/0001-16

Insc. Municipal: 75457-9

ORÇAMENTO ANALÍTICO

ITEM	DISCRIMINAÇÃO DOS SERVIÇOS	UNI	QUANT	PREÇO (R\$)		PESO (%)
				UNIT	TOTAL	
6.10.1	Estrutura mista aço tubular e madeira de lei serrada (apoiada sobre as paredes e estrutura de aço tubular) para sustentação de cobertura em telha ecológica, inclusive telha ecológica (i = 30%) na cor verde.	m²	128,00	63,75	8.160,00	1,30%
6.11	DIVERSOS				3.563,02	0,57%
6.11.1	Execução de Impermeabilização de laje com IMPERMEABILIZANTE FLEXÍVEL À BASE DE ELASTÔMEROS SINTÉTICOS E BETUMES EMULSIONADOS, C/ 3 DEMÃOS, S/TELA, P/MARQUISE/TERRAÇO/CALHA/LAJE/JARDINEIRA/ÁREA FRIA	m²	14,84	43,15	640,35	0,10%
6.11.2	Fornecimento e implantação de Bancada em granito verde ubatuba L=0,50m, C=1,00m (para a Pia da Cozinha)	m²	1,00	355,50	355,50	0,06%
6.11.3	Fornecimento e implantação de Bancada em "L" em granito verde ubatuba L=0,50m, C=(2,65+1,70)m (para o Balcão do Bar)	m²	4,35	406,28	1.767,33	0,28%
6.11.4	Fornecimento e implantação de Barra de Apoio (PNE) para lavatórios em alumínio Ø = 4 cm	m²	2,00	158,70	317,40	0,05%
6.11.5	Fornecimento e implantação de Barra de Apoio (PNE) para sanitários em alumínio Ø = 4 cm	m²	4,00	120,61	482,44	0,08%
7.0	LIMPEZA GERAL				3.895,20	0,62%
7.1	Limpeza Geral da obra	m²	3.606,67	1,08	3.895,20	0,62%
				TOTAL GERAL = R\$	630.000,00	100,00%

CREA - MA.

AVERBUAMOS O PRESENTE
ATENDENDO COMO PARTE
INTEGRANTE DA CERTIDÃO
N. 55577 IS. 01 A J 2

Renata Maria da Silva
Assessoria Administrativa
Inspeção de Imperatriz/MA

~~ALVORADA CONSTRUIR LTDA.~~
CNPJ: 05.703.869.0001-16
Reinaldo Gomes da Silva
CPF: 505.086.953-66 - São Am.



ALVORADA CONSTRUIR

Alvorada Construir Ltda.

CNPJ: 05.703.869/0001-16
Insc. Municipal: 75457-9

OBJETO / OBRA = PROJETO PARA CONSTRUÇÃO DA PRAÇA DE EVENTOS
LOCAL / IMPLANTAÇÃO = SEDE MUNICIPAL DE RIBAMAR FIQUENE
PROPONENTE / PROPRIETÁRIO = PREFEITURA MUNICIPAL DE RIBAMAR FIQUENE
DATA / REFERÊNCIA = 09 de Abril de 2012

ORÇAMENTO SINTÉTICO

ITEM	DISCRIMINAÇÃO DOS SERVIÇOS	PREÇO (R\$)	PESO (%)
		TOTAL	
1.0	SERVIÇOS PRELIMINARES	58.434,10	9,28%
2.0	URBANIZAÇÃO	218.302,75	34,65%
3.0	INSTALAÇÕES ELÉTRICAS	18.360,58	2,91%
4.0	IRRIGAÇÃO DE CANTEIROS	3.778,18	0,60%
5.0	PALCO	249.125,61	39,54%
6.0	QUIOSQUE	78.103,58	12,40%
7.0	LIMPEZA GERAL	3.895,20	0,62%
TOTAL GERAL = R\$		630.000,00	100,00%

[Handwritten Signature]

CREA - MA
AVERBAÇÃO PRESENTE
ATESTADO COMO PARTE
INTEGRANTE DA CERTIDÃO
Nº 55577 IS 01 A 12

Rosângela [Handwritten Signature]
Agente Comercial
Inspeção de Engenharia MA

ALVORADA CONSTRUIR LTDA.
CNPJ: 05.703.869/0001-16
Reinaldo Gomes da Silva
CPF: 505.086.953-68 - 555-444

[Handwritten Signature]

ALVORADA CONSTRUIR

Alvorada Construir Ltda.

CNPJ: 05.703.869/0001-16

Insc. Municipal: 75457-9



OBJETO / OBRA = PROJETO PARA CONSTRUÇÃO DA PRAÇA DE EVENTOS
LOCAL / IMPLANTAÇÃO = SEDE MUNICIPAL DE RIBAMAR FIQUENE
PROponente / PROPRIETÁRIO = PREFEITURA MUNICIPAL DE RIBAMAR FIQUENE
DATA / REFERÊNCIA = 09 de Abril de 2012

CRONOGRAMA FÍSICO-FINANCEIRO

ITEM	DISCRIMINAÇÃO	VALOR (R\$)	PESO (%)	prazo em meses			
				1º	2º	3º	4º
1.0	SERVIÇOS PRELIMINARES	58.434,10	9,28%	100% 58.434,10			
2.0	URBANIZAÇÃO	218.302,75	34,65%	25% 54.575,69	25% 54.575,69	25% 54.575,69	25% 54.575,69
3.0	INSTALAÇÕES ELÉTRICAS	18.360,58	2,91%			50% 9.180,29	50% 9.180,29
4.0	IRRIGAÇÃO DE CANTEIROS	3.778,18	0,60%				100% 3.778,18
5.0	PALCO	249.125,61	39,54%	25% 62.281,40	25% 62.281,40	25% 62.281,40	25% 62.281,40
6.0	QUIOSQUE	78.103,58	12,40%		25% 19.525,90	25% 19.525,90	50% 39.051,79
7.0	LIMPEZA GERAL	3.895,20	0,62%				100% 3.895,20
VALOR TOTAL =		R\$ 630.000,00	100,00%				

CREA - MA
RECEBIamos o PRESENTE
APRESENTADO e em PARTE
IDENTIFICADA a CERTIDÃO
Nº 35577, de 01 de 12

Reinaldo Gomes da Silva
agente administrativo
Inscricao de Imposto de Renda

ALVORADA CONSTRUIR LTDA.
CNPJ: 05.703.869/0001-16
Reinaldo Gomes da Silva
CPF: 505.066.953-68 - Ssc e Acm



CREA / MA

Conselho Regional de Engenharia, Arquitetura e Agronomia do Maranhão
WEB - 23411 / 2009

CERTIDAO DE ACERVO TÉCNICO

CERTIDÃO : WEB - 23411 / 2009
PROTOCOLO : PRO - 99228485 / 09
DATA DE EMISSÃO : 21/07/2009

Por delegação de poderes constantes na(o) Decisão de Diretoria, Número: 0021/2008, de 06/03/2008, da Presidência do Conselho Regional de Engenharia, Arquitetura e Agronomia do Maranhão, em cumprimento ao disposto na resolução 317, de 31/10/86 do CONFEA, CERTIFICAMOS que o Profissional abaixo qualificado registrou a(s) Anotação(ões) de Responsabilidade(s) Técnica(s) - ART's, constante(s) da Presente CERTIDÃO, tendo sido comprovada a execução total ou parcial da(s) obra(s) e/ou serviço(s) indicados abaixo, conforme atestado anexo.

Nome do Profissional : WALDEGNO SALUSTIANO DE ALMEIDA SILVA JUNIOR
Carteira : 000007427D MA
CPF : 51553767349

Título(s)
Engenheiro Civil

ART(s)

ART : 386950
Registrada em : 20/07/2009
Baixada em : 20/07/2009
Endereço da Obra : RUA DO ARIRIZAL Nº 39, TURU, CEP : 65000000 SÃO LUIS/MA
Proprietário : STRUCTURA BUFFET
Contratante : STRUCTURA BUFFET
EXECUCAO DE OBRAS CIVIS DA CONSTRUCAO DO SALAO DE EVENTOS CONFORME CONTRATO. AREA DE CONSTRUCAO 1.120,00M²

SO SE INCLUI NESTA AVERBAÇÃO OS SERVIÇOS RELACIONADOS NA ÁREA DE ENGENHARIA CIVIL, NO ÂMBITO DA ATRIBUIÇÃO DO PROFISSIONAL.

E nada mais tendo sido requerido, expedimos a presente CERTIDÃO DE ACERVO TÉCNICO, com a(s) respectiva(s) baixa(s) de ART(s), averbando-se o(s) ATESTADO(S), DECLARAÇÃO(ões) e/ou CERTIDÃO(ões) em anexo como parte integrante da mesma, somente os serviços a que se referem as atribuições do Profissional acima citado, devidamente cancelada, que vai datada e assinada em duas vias de igual teor, por quem de direito.

Mary das Graças S. Ribeiro
Chefe do DEDOC
CREA - MA

Maria do Jesus S. Araújo
Agente Administrativo
CREA - MA

ALVORADA CONSTRUIR LTDA
CNPJ: 05.703.869/0001-16
Reinaldo Gomes da Silva
CPF: 505.036.953-66 - Soc. e Adm.





OBRA: Obras Civas do Centro de Eventos do Structura Buffet

LOCAL: Rua do Arrizal, 39, Turú - São Luís - MA.

DATA: 29/02/2008

ITEM	SERVIÇOS	UND	QUANTITATIVO
01	SERVIÇOS INICIAIS		
0101	TAXAS E EMOLUMENTOS	UN	1,00
0102	PLACA INDICATIVA DA OBRA	M2	2,00
0103	TAPUMES DE CHAPA COMPENSADA, H = 2.20M	M	155,90
02	DEMOLIÇÕES E RETIRADAS		
0201	DEMOLIÇÃO DE REBÓCO	M2	311,54
0202	DEMOLIÇÃO DE PISO CERAMICO SOBRE LASTRO	M2	566,10
0203	DEMOLIÇÃO DE PISO CIMENTADO SOBRE LASTRO	M2	756,90
110,9	DEMOLIÇÃO DE FORRO DE GESSO	M2	311,54
0205	DEMOLIÇÃO DE ALVENARIA DE TIJOLOS	M2	298,90
0206	RETIRADA DE ESQUADRIAS METÁLICAS	M2	24,66
0207	RETIRADA DE INTERRUPTORES E TOMADAS	UN	28,00
0208	RETIRADA DE LUMINARIAS	UN	52,00
0210	REMOÇÃO DE LOUÇAS E APARELHOS	UN	7,00
0211	REMOÇÃO DE PONTO ELÉTRICO	PT	48,00
0212	RETIRADA DE MICTÓRIO DE LOUÇA	UN	2,00
0212	RETIRADA DE CAIXA D'AGUA	UN	1,00
0214	RETIRADA DE RALO SIFONADO	UN	3,00
0215	RETIRADA DE VENTILADORES	UN	26,00
0216	BOTA FORA DE MATERIAL COM CARGA MANUAL	M3	142,00
03	COBERTURA		
0301	COBERTURA (MADEIRAMENTO E TELHA DE FIBROCIMENTO)	M2	1.144,90
0302	IMUNIZAÇÃO DO MADEIRAMENTO DO TELHADO	M2	1.144,90
04	FORRO		
0401	FORRO PVC COMPLETO	M2	1.120,00
05	ESQUADRIAS		
0501	ESQUADRIAS DE MADEIRA	M2	33,50
0502	ESQUADRIAS DE ALUMÍNIO ANODIZADO NATURAL	M2	14,05
0503	GRADIL DE FERRO TIPO METALON H=2,00M	M2	37,70
0504	RECUPERAÇÃO DE PORTÕES DE FERRO	M2	16,40
06	REVESTIMENTOS		
0601	CHAPISCO C/ARGAMASSA DE CIMENTO E AREIA 1:3	M2	1.366,18
0602	EMBÓCO C/ARGAMASSA CIMENTO E AREIA TRACO 1:6	M2	315,68
0603	REBÓCO CIMENTO E AREIA TRACO 1:6	M2	852,90
0604	REVESTIMENTO COM CERAMICA 10X10CM BRANCA	M2	315,68
07	PAVIMENTAÇÃO		
0701	LASTRO DE PISO EM CONCRETO C/BRITA 2, TRACO 1:2,5:3,5 E=7CM	M2	1.278,27
0702	REGULARIZAÇÃO DE BASE P/PISOS COM ARG CIM. E AREIA 1:3	M2	1.278,27

CREA - MA
AVERBAMOS O PRESENTE
ATESTADO COMO PARTE
INTEGRANTE DA CERTIDÃO
Nº 2341109 FLS. 01 A 05

Maria das Graças Ribeiro
Chefe do DEDOC

Rua do Arrizal nº 39, Conjunto Eldorado, Turú, CEP 65067-190/São Luís - MA. CNPJ Nº 08.502.124/0001-05
Site - www.estructurabuffet.com.br e-mail: estructurabuffet@hotmail.com Telefax: (98) 3226 4277

ALVORADA CONSTRUIR LTDA.
CNPJ: 05.703.869.0001-16
Reinaldo Gomes da Silva
CPF: 505.066.953-68 - 536 C. Aut.



0703	PISO EM CERAMICA 32X32CM	M2	1.278,27
0704	CIMENTADO LISO 1:4 C/JUNTA PLASTICA 1,0X 1,0M, ESP. 2,5 CM	M2	513,60
0705	RODAPE DE ALUMINIO 4X1 CM COR PRETA	M	565,80
0706	SOLEIRA DE GRANITO 15 X 2 CM	M	17,40
0707	CALCADA EXTERNA, COMPLETA COM CIMENTADO TRACO 1:3	M2	234,60
08	INSTALAÇÕES ELÉTRICAS		
0801	ELETRODUTO PVC ROSCAVEL 1" C/CONEXOES	M	106,00
0802	ELETRODUTO PVC ROSCAVEL 3/4" C/CONEXOES	M	220,00
0803	ELETRODUTO PVC ROSCAVEL 1/2" C/CONEXOES	M	86,00
0804	CABO ISOLADO PVC P/750V 2,5 MM2	M	860,00
0805	CABO ISOLADO PVC P/750V 4 MM2	M	720,00
0806	CABO ISOLADO PVC P/750V 6 MM2	M	660,00
0807	QUADRO DE DISTRIBUIÇÕES/DISJUNTOR 8 CIRCUITOS	UN	3,00
0808	DISJUNTOR MONOFASICO, ATE 30 A	UN	18,00
0809	INTERRUPTOR 01 TECLA SIMPLES 10A 250V C/CAIXA	UN	14,00
0810	INTERRUPTOR 02 TECLAS SIMPLES 10A 250V C/CAIXA	UN	4,00
0811	INTERRUPTOR TRES TECLAS 10A-250V C/CAIXA	UN	9,00
0812	TOMADA UNIVERSAL 2 POLOS C/CAIXA CAIXA	UN	25,00
0813	TOMADA 02 POLOS MAIS TERRA 20A 250V C/CAIXA CAIXA	UN	26,00
0814	ARANDELA EXTERNA C/ LAMPADA DE 60W	UN	27,00
0815	LUMINARIA 2X40w, TUBULAR, COMPLETA, COM REATOR PARTIDA RAPIDA	UN	32,00
0816	ATERRAMENTO C/ MALHA TRIANG. 3H 5/8" X 3,00M CABO COBRE NU 16MM2	UN	3,00
09	INSTALAÇÕES HIDRÁULICAS		
0901	TUBO EM PVC SOLDAVEL MARROM INCL. CONEX. DIAM. 20MM (1/2")	M	72,00
0902	TUBO EM PVC SOLDAVEL MARROM INCL. CONEX. DIAM. 25MM (3/4")	M	68,00
0903	TUBO EM PVC SOLDAVEL MARROM INCL. CONEX. DIAM. 32MM (1")	M	55,00
0904	REGISTRO DE GAVETA C/CANOPLA CROMADA DIAMETRO 3/4"	UN	8,00
10	INSTALAÇÕES SANITÁRIAS		
1001	TUBO PVC BRANCO P/ESGOTO DIAMETRO 40MM (1/2") C/ CONEXÕES	M	22,00
1002	TUBO PVC BRANCO P/ESGOTO DIAMETRO 50MM (2") C/ CONEXÕES	M	38,00
1003	TUBO PVC BRANCO P/ESGOTO DIAMETRO 100MM (4") C/ CONEXÕES	M	106,00
1004	CAIXA SIFONADA 150X150X50MM	UN	8,00
11	LOUÇAS E ACESSÓRIOS		
1101	BACIA SIFONADA DE LOUÇA COM CAIXA ACOPLADA	UN	6,00
1102	CUBA DE LOUÇA C/VALVULA METALICA	UN	2,00
1103	MICTÓRIO EM INOX COM ACESSÓRIOS	UN	2,00
1104	PIA INOX 150 CM 1 CUBA C/VALVULA	UN	1,00
1105	SIFÃO METÁLICO PARA LAVATÓRIO	UN	5,00
1106	SIFÃO METÁLICO PARA PIA	UN	2,00

CREA-MA
AVERSAMOS O PRESENTE
ATESTADO COMO PARTE
INTEGRANTE DA CERTIDÃO
Nº 23411/09 FLS. 03 ASS.
Hironeides Gomes de Ribeiro
Chefe do DEDOC



1107	TORNEIRA INOX DE 1/2" PARA LAVATÓRIO	UN	6,00
1108	TORNEIRA DE PRESSÃO INOX LONGA PARA PIA	UN	3,00
1109	PORTA PAPEL EM INOX	UN	6,00
1110	SABONETEIRA PARA SABÃO LIQUIDO	UN	4,00
1111	PORTA TOALHA PAPEL EM INOX	UN	4,00
12	PINTURA		
1201	PINTURA COM TINTA ACRILICA 02 DEMÃOS C/MASSA ACRILICA	M2	3.345,60
1202	PINTURA ACRILICA 02 DEMÃOS SEM MASSA	M2	485,90
1203	PINTURA TEXTURA ACRILICA	M2	434,60
1204	PINTURA ESMALTE 02 DEMÃOS EM ESQUADRIAS DE MADEIRA	M2	32,80
1205	PINTURA ESMALTE EM ESQUADRIAS DE FERRO INCLUSIVE ZARCÃO	M2	26,90
1206	PINTURA HIDRACOR 3 DEMÃOS EM MURO EXISTENTE	M2	902,40
13	DIVERSOS		
1301	BANCADA DE GRANITO E=3CM COM ARREIMATE FRONTAL E RODA-PIA	M2	6,60
1302	BANCO DE CONCRETO E MADEIRA CONFORME MODELO EXISTENTE	UN	6,00
1303	GRAMADO	M2	241,90
14	LIMPEZA DA OBRA		
1402	LIMPEZA GERAL DA OBRA	M2	1.803,50

CREA - MA
 AVERBAMOS O PRESENTE
 ATESTADO COMO PARTE
 INTEGRANTE DA CERTIDÃO
 Nº 23411/09 FLS 01 A 05
 Mary das Graças S. Ribeiro
 Chefe do DEDOC

Ofício de Notas

Handwritten signature and stamp area.



Handwritten notes and dates: 20 JUL 2009.

Rua do Arizal nº 39, Conjunto Eldorado, Turu, CEP 65067-130/São Luís - MA. CNPJ: Nº 08.602.124/0001-59
 Site: www.estructurabufet.com.br e-mail: estructurabufet@hotmail.com Telefax: (98) 3226 4277

Handwritten signature.

ALVORADA CONSTRUIR LTDA.
 CNPJ: 05.703.869/0001-16
 Reinaldo Gomes da Silva
 CPF: 505.086.953-68 - São Amã



TERMO DE CONTRATO Nº 003/2020



Serventia Extrajudicial de Ribamar Fiquene-MA

ANA GRÉCIA ALMEIDA RIZZO FONTANELA
NOTÁRIA E REGISTRADORA
CNS 14.919-5

Poder Judiciário - TJMA
Nº BELO AUTENT149195TEW2ZK2T0C8VFO46
Certifico e dou fé que esta fotocópia é
reprodução fiel do original, RIBAMAR FIQUENE/MA, 17/02/2021 17:17:23, Ato 13.18.
Total R\$ 5,12 Emol R\$ 4,63 FERC R\$ 0,13 FADEP R\$ 0,18 FEMP R\$ 0,18 Consulte em
<https://selo.tjma.jus.br>

Rua Liberato Rocha, nº 220, Centro, Ribamar Fiquene-MA - Cep: 65.938-000 - Fone: (99) 8586.1049

Escritório de Reinaldo Gomes da Silva

TERMO DE CONTRATO QUE ENTRE SI CELEBRAM DE UM LADO A EMPRESA ALVORADA CONSTRUIR LTDA DE OUTRO O ENGENHEIRO CIVIL WALDEGNO SALUSTIANO DE ALMEIDA SILVA JUNIOR, PARA PRESTAÇÃO DOS SERVIÇOS TÉCNICOS.

Pelo presente Instrumento Particular de Contrato de Prestação de Serviços Técnicos, de um lado a empresa **ALVORADA CONSTRUIR LTDA**, inscrita no CNPJ, sob o nº 05.703.869/0001-16, situada na Rua Ceará nº 65 – Vila Mariana, Ribamar Fiquene/MA, e seu representante legal o Srº **REINALDO GOMES DA SILVA**, brasileiro casado, portador do CPF nº 505.086.953-68 e RG nº 15535762000-6/GEJUSPC –MA, doravante denominado **Contratante** e do outro lado o Engenheiro Civil **WALDEGNO SALUSTIANO DE ALMEIDA SILVA JUNIOR**, crea nº 1100237178 brasileiro casado residente a Quadra X, casa 18, Ipase São Luis/MA, aqui denominado **Contratado**, conforme as cláusulas e condições abaixo.

CLÁUSULA PRIMEIRA – Pelo presente instrumento, a **CONTRATADA** obriga-se a prestação de Serviços Técnicos como Responsável Técnico pela Pessoa Jurídica, conforme suas atribuições.

CLÁUSULA SEGUNDA - O valor deste contrato e de 6 (seis) salário Mínimos mensais para uma carga horária de 2 (duas) horas diárias, totalizando 10 (dez) horas semanais.

CLÁUSULA TERCEIRA – A duração deste Contrato e por tempo indeterminado, podendo ser rescindido por qualquer uma das partes com 30 dias de antecedência.

CLÁUSULA QUARTA – Fica eleito o foro da Comarca de Montes Altos, Estado do Maranhão, para dirimir quaisquer dúvidas oriundas do presente instrumento.

ALVORADA CONSTRUIR LTDA
CNPJ: 05.703.869.0001-16
Reinaldo Gomes da Silva
CPF: 505.086.953-68



E, para a firmeza do que foi pactuado, firmam este instrumento
 abaixo assinado.

Ribamar Fiquene, 18 de Junho de 2020

Alvorada Construir Ltda
 CONTRATANTE

Waldegnio Salustiano de Almeida Silva JUNIOR
 CONTRATADO



RECONHECIMENTO
 assinatura de WALDEGNO SALUSTIANO DE ALMEIDA
 SILVA JUNIOR - Dou fé. Imj
 It-MA, 23 de junho de 2020. Emol: R\$ 15,50 FERC:
 R\$ 0,50 FEMP/FADEP: R\$ 1,24 Total: R\$ 17,24.

Ricardo de Sousa Rocha - Ecrevente Autorizado
 Selo: RECFIRO299186XVH16TZDHW40621
 Consulte a Validade deste selo em selo.tjma.jus.br

VÁLIDO SOMENTE SEM EMENDAS OU RASURAS



7º Ofício Extrajudicial | Rua Simplicio Moreira, 825, Centro, Imperatriz-MA, CEP: 65.911-490
 de Imperatriz-MA - CNS 02.991-8 | Telefone: (99)3525-3552/99153-5887. Email: contato@7oficio.ncl.br

RECONHECIMENTO
 Reconheço por SEMELHANÇA à assinatura de REINALDO GOMES DA SILVA. Dou fé.
 Imperatriz-MA, 18 de junho de 2020. Emol: R\$ 15,50 FERC: R\$ 0,50 FEMP/FADEP:
 R\$ 1,24 Total: R\$ 17,24.

Ricardo de Sousa Rocha - Ecrevente Autorizado
 Selo: RECFIRO299182BHJD6TZLATIW619
 Consulte a Validade deste selo em selo.tjma.jus.br

VÁLIDO SOMENTE SEM EMENDAS OU RASURAS

Serventia Extrajudicial
 de Ribamar Fiquene-MA

ANA GRÉCIA ALMEIDA RIZZO FONTANELA
 NOTARIA E REGISTRADORA
 CNS 14.919-5

Poder Judiciário - TJMA
 Nº SELO AUTENT149195KBA2CGB8TBVH7295
 Certifico e dou fé que esta fotocópia é
 reprodução fiel do original. RIBAMAR
 FIQUENE/MA. 17/02/2021 17:17:30. Ato: 13.18.
 Total R\$ 5,12 Emol R\$ 4,63 FERC R\$ 0,13 FADEP
 R\$ 0,18 FEMP R\$ 0,18 Consulte em
 https://selo.tjma.jus.br.

Rua Liberato Rocha, nº 220, Centro, Ribamar Fiquene-MA - Cep: 65.938-000 - Fone: (99) 3066-1049

- 1) _____
- 2) _____

Nome: _____
 CPF: _____

Nome: _____
 CPF: _____

ALVORADA CONSTRUIR LTDA
 CNPJ: 05.703.869.000/116
 Reinaldo Gomes da Silva
 CPF: 505.086.353-66





ILMO. SRº:

PRESIDENTE E DEMAIS MEMBROS DA COMISSÃO PERMANENTE DE LICITAÇÃO - CPL

PREFEITURA MUNICIPAL DE DAVINÓPOLIS - MA

REF: TOMADA DE PREÇOS Nº002/2021

PROCESSO ADMINISTRATIVO Nº 0002/2021

OBJETO: CONTRATAÇÃO DE EMPRESA DE ENGENHARIA PARA EXECUÇÃO DOS SERVIÇOS DE REFORMA E AMPLIAÇÃO DA CASA DO IDOSO, MUNICÍPIO DE DAVINÓPOLIS-MA

Declaração De Inteira Responsabilidade sobre a Visita Técnica

DECLARAMOS; que a Empresa Alvorada Construir Ltda, inscrito no CNPJ nº 05.703.869/0001-16, com sede à Rua Ceará nº 65, bairro Vila Mariana, Ribamar Fiquene -Ma, neste ato representada pelo seu sócio- diretor, o Srº Reinaldo Gomes da Silva, RG nº155357620006, CPF nº505.086.953-68, brasileiro, casado, residente a Rua Ceará nº 75, DECLARA que não efetuou visita técnica no local onde serão executado as obras, mais assume incondicionalmente a responsabilidade de executar os serviços em conformidade com todas as condições e exigências estabelecidas no edital de licitação na modalidade **TOMADA DE PREÇOS Nº002/2021**, em atendimento ao item 7.8.9.

Ribamar Fiquene – Ma, 19 de Março de 2021

Reinaldo Gomes da Silva

Alvorada Construir LTDA

Reinaldo Gomes da Silva

RG nº155357620006, CPF nº505.086.953-68

[Signature]
ALVORADA CONSTRUIR LTDA.
CNPJ: 05.703.869 0001-16
Reinaldo Gomes da Silva
CPF: 505.086.953-68 - Socio Adm.



ILMO. SRº:

PRESIDENTE E DEMAIS MEMBROS DA COMISSÃO PERMANENTE DE LICITAÇÃO - CPL

PREFEITURA MUNICIPAL DE DAVINÓPOLIS - MA

REF: TOMADA DE PREÇOS Nº002/2021

PROCESSO ADMINISTRATIVO Nº 0002/2021

OBJETO: CONTRATAÇÃO DE EMPRESA DE ENGENHARIA PARA EXECUÇÃO DOS SERVIÇOS DE REFORMA E AMPLIAÇÃO DA CASA DO IDOSO, MUNICÍPIO DE DAVINÓPOLIS-MA

DECLARAÇÃO DE CUMPRIMENTO DO DISPOSTO NO INC. XXXIII, ART. 7º DA CONSTITUIÇÃO FEDERAL

A empresa , Alvorada construir ltda, inscrito no CNPJ nº 05.703.869/0001-16, com sede à Rua Ceará nº 65, bairro Vila Mariana, Ribamar Fiquene -Ma, neste ato representada pelo seu sócio- diretor, o Srº Reinaldo Gomes da Silva, RG nº155357620006, CPF nº505.086.953-68, brasileiro, casado, residente a Rua Ceará nº 75; **DECLARA**, para fins do disposto no inciso V do artigo 27 da Lei nº 8.666, de 21 de junho de 1993, acrescido pela Lei nº 9.854, de 27 de outubro de 1999, que não emprega menor de dezoito anos em trabalho noturno, perigoso ou insalubre e não emprega menor de dezesseis anos.

Ressalva: emprega menor, a partir de quatorze anos, na condição de aprendiz.

Ribamar Fiquene – Ma, 19 de Março de 2021

Reinaldo Gomes da Silva

Alvorada Construir LTDA

Reinaldo Gomes da Silva

RG nº155357620006, CPF nº505.086.953-68

ALVORADA CONSTRUIR LTDA.
CNPJ: 05.703.869 0001-16
Reinaldo Gomes da Silva
CPF: 505.086.953-68 - Soc. - Adm.



ILMO. SRº:

PRESIDENTE E DEMAIS MEMBROS DA COMISSÃO PERMANENTE DE LICITAÇÃO - CPL

PREFEITURA MUNICIPAL DE DAVINÓPOLIS - MA

REF: TOMADA DE PREÇOS Nº002/2021

PROCESSO ADMINISTRATIVO Nº 0002/2021

OBJETO: CONTRATAÇÃO DE EMPRESA DE ENGENHARIA PARA EXECUÇÃO DOS SERVIÇOS DE REFORMA E AMPLIAÇÃO DA CASA DO IDOSO, MUNICÍPIO DE DAVINÓPOLIS-MA

Declaração De Superveniência De Fato Impeditivo Da Habilitação

A Empresa Alvorada construir Ltda, inscrito no CNPJ nº 05.703.869/0001-16, com sede à Rua Ceará nº 65, bairro Vila Mariana, Ribamar Fiquene -Ma, neste ato representada pelo seu sócio- diretor, o Srº Reinaldo Gomes da Silva, RG nº155357620006, CPF nº505.086.953-68, brasileiro, casado, residente a Rua Ceará nº 75, DECLARA sob as penas da lei, que até a presente data inexistem fatos supervenientes impeditivos de sua habilitação ou que comprovem a idoneidade da proponente, nos termos do inc 2º do art. 32 e do art.97 da Lei 8.666 de 21 de junho de 1993 e suas alterações subseqüentes relativamente ao presente processo licitatório **TOMADA DE PREÇOS Nº002/2021**, ciente da obrigatoriedade de declarar ocorrências posteriores.

Ribamar Fiquene – Ma, 19 de Março de 2021

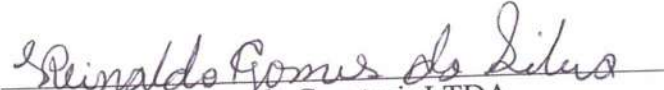
Alvorada Construir LTDA
Reinaldo Gomes da Silva
RG nº155357620006, CPF nº505.086.953-68



~~ALVORADA CONSTRUIR LTDA.
CNPJ: 05.703.869 0001-16
Reinaldo Gomes da Silva
CPF: 505.086.953-68 - Soc e Adm.~~



ILMO. SRº:

PRESIDENTE E DEMAIS MEMBROS DA COMISSÃO PERMANENTE DE LICITAÇÃO - CPL

PREFEITURA MUNICIPAL DE DAVINÓPOLIS - MA

REF: TOMADA DE PREÇOS Nº002/2021

PROCESSO ADMINISTRATIVO Nº 0002/2021

OBJETO: CONTRATAÇÃO DE EMPRESA DE ENGENHARIA PARA EXECUÇÃO DOS SERVIÇOS DE REFORMA E AMPLIAÇÃO DA CASA DO IDOSO, MUNICÍPIO DE DAVINÓPOLIS-MA

TERMO DE COMPROMISSO DE COMBATE À CORRUPÇÃO E AO CONLUÍO ENTRE LICITANTES E DE RESPONSABILIDADES SÓCIOS-AMBIENTAL

A empresa, Alvorada construir Ltda, inscrito no CNPJ nº 05.703.869/0001-16, com sede à Rua Ceará nº 65, bairro Vila Mariana, Ribamar Fiquene -Ma, neste ato representada pelo seu sócio-diretor, o Srº Reinaldo Gomes da Silva, RG nº155357620006, CPF nº505.086.953-68, brasileiro, casado, residente a Rua Ceará nº 75; DECLARA, para fins dos dispostos do edital da licitação acima identificada.

Consciente de que a sociedade civil brasileira espera dos agentes econômicos a declaração de adesão a princípios, atitudes e procedimentos que possam mudar a vida política do país, assim como anseio pela efetiva prática de tais princípios;

Desejosa de oferecer a nação uma resposta a altura das suas expectativas;

Determinada a propagar boas práticas de ética empresarial, que possam erradicar a corrupção do rol das estratégias para obter resultados econômicos;

Ciente de que a erradicação das práticas ilegais, imorais e antiéticas depende de um esforço dos agentes econômicos socialmente responsáveis para envolver em tais iniciativas um número cada vez maior de empresas e organizações civis;

Sob as penas da lei, em especial o art. 299 do Código Penal Brasileiro e art. 90 da Lei 8.666/93 e alterações posteriores, se compromete a:

1 – Adotar, ou reforçar, todas as ações e procedimentos necessários para que as pessoas que integram as suas estruturas conheçam as leis a que estão vinculadas ao atuarem em seu nome ou em seu benefício, para que possam cumpri-las integralmente, especialmente na condição de fornecedor de bens e serviços para a Prefeitura Municipal de Davinópolis/MA.

2 – Proibir, ou reforçar a proibição de que qualquer pessoa ou organização que atue em seu nome ou em seu benefício dê, comprometa-se a dar ou ofereça suborno, assim entendido qualquer tipo de vantagem patrimonial ou extrapatrimonial, direta ou indireta, a qualquer funcionário da Prefeitura Municipal de Davinópolis/MA, nem mesmo para obter decisão favorável á os seus negócios;

ALVORADA CONSTRUIR LT
CNPJ: 05.703.869.000
Reinaldo Gomes da
CPF: 505.086.953-68 -S-

ALVORADA CONSTRUIR LTDA

Construções Serviços e Locações

CNPJ: 05.703.869-0001/16

3 – Proibir ou reforçar a proibição de que qualquer pessoa ou organização que aja em seu nome, seja como representante, agente, mandatário ou sob qualquer outro vínculo, utilize qualquer meio imoral ou antiético nos relacionamentos com funcionários da Prefeitura Municipal de Davinópolis/MA;

4 – Evitar que pessoa ou organização que atue em seu nome ou em seu benefício estabeleça qualquer relação de negócio com as pessoas físicas ou jurídicas, dentro de sua cadeia produtiva, que tenha sido declaradas inidôneas pela Administração Pública;

5 – Não tentar, por qualquer meio, influir na decisão de outro participante quanto a participar ou não da referida licitação;

6 – Apoiar e colaborar com a Prefeitura Municipal de Davinópolis – MA, em qualquer apuração de suspeita de irregularidade ou violação da lei ou dos princípios éticos refletidos nesta declaração, sempre em estrito à legislação Vigente.

E, declara que:

7 – A proposta apresentada nesta licitação foi elaborada de maneira independente e que o seu conteúdo, bem como a intenção de apresentá-la não foi, no todo ou em parte, direta ou indiretamente, informado a discutido com ou recebido de qualquer outro participante em potencial ou de fado do presente certame, por qualquer meio ou por qualquer pessoa antes da abertura oficial das propostas;

8 – Esta empresa e seus sócios-diretores não constam em listas oficiais por infringir as regulamentações pertinentes a valores sócios-ambientais, bem como não contrata pessoas físicas ou jurídicas, dentro de sua cadeia produtiva, que constem de tais listas;

9 – Está plenamente ciente do teor e da extensão deste documento e que detém plenos poderes e informações para firmá-lo.

Declaramos ainda, ter ciência que “a falsidade de declaração, resultará na inabilitação desta empresa e caracterizará o crime de que trata o Art, 299 do código penal, sem prejuízo do enquadramento em outras figuras penais e das sanções administrativas previstas na Lei nº8666/93 e alterações posteriores, bem como demais normas pertinentes á espécie”.

Ribamar Fiquene – Ma, 19 de Março de 2021

Reinaldo Gomes da Silva

Alvorada Construir LTDA

Reinaldo Gomes da Silva

RG nº155357620006, CPF nº505.086.953-68

ALVORADA CONSTRUIR LTDA
CNPJ: 05.703.869.0001-16
Reinaldo Gomes da Silva
CPF: 505.086.953-68



ILMO. SRº:

PRESIDENTE E DEMAIS MEMBROS DA COMISSÃO PERMANENTE DE LICITAÇÃO - CPL

PREFEITURA MUNICIPAL DE DAVINÓPOLIS - MA

REF: TOMADA DE PREÇOS Nº002/2021

PROCESSO ADMINISTRATIVO Nº 0002/2021

OBJETO: CONTRATAÇÃO DE EMPRESA DE ENGENHARIA PARA EXECUÇÃO DOS SERVIÇOS DE REFORMA E AMPLIAÇÃO DA CASA DO IDOSO, MUNICÍPIO DE DAVINÓPOLIS-MA

Declaração de não possuir em seu quadro societário servidor público ou de economia mista

A Empresa Alvorada construir Ltda, inscrito no CNPJ nº 05.703.869/0001-16, com sede à Rua Ceará nº 65, bairro Vila Mariana, Ribamar Fiquene -Ma, neste ato representada pelo seu sócio- diretor, o Srº Reinaldo Gomes da Silva, RG nº155357620006, CPF nº505.086.953-68, brasileiro, casado, residente a Rua Ceará nº 75, DECLARA sob as penas da lei, que não sou e nem possui em seu quadro societário servidor público da administração municipal de Davinópolis/ma da ativa, empregado de empresa pública e de sociedade de economia mista, não estando portanto enquadrada no art, 9º, inciso III, da Lei 8.666/93, não havendo, também qualquer outro impedimento para participar de licitações e firmar contrato com a administração pública.

Ribamar Fiquene – Ma, 19 de Março de 2021

Reinaldo Gomes da Silva

Alvorada Construir LTDA

Reinaldo Gomes da Silva

RG nº155357620006, CPF nº505.086.953-68

ALVORADA CONSTRUIR LTDA.
CNPJ: 05.703.869.0001-16
Reinaldo Gomes da Silva
CPF: 505.086.953-68 - Soc. e Adm.

ALVORADA CONSTRUIR LTDA

Construções Serviços e Locações

CNPJ: 05.703.869-0001/16



ILMO. SRº:

PRESIDENTE E DEMAIS MEMBROS DA COMISSÃO PERMANENTE DE LICITAÇÃO - CPL

PREFEITURA MUNICIPAL DE DAVINÓPOLIS - MA

REF: TOMADA DE PREÇOS Nº002/2021

PROCESSO ADMINISTRATIVO Nº 0002/2021

OBJETO: CONTRATAÇÃO DE EMPRESA DE ENGENHARIA PARA EXECUÇÃO DOS SERVIÇOS DE REFORMA E AMPLIAÇÃO DA CASA DO IDOSO, MUNICÍPIO DE DAVINÓPOLIS-MA

DECLARAÇÃO DE IDONEIDADE

A empresa, Alvorada construir ltda, inscrito no CNPJ nº 05.703.869/0001-16, com sede à Rua Ceará nº 65, bairro Vila Mariana, Ribamar Fiquene -Ma, neste ato representada pelo seu sócio-diretor, o Srº Reinaldo Gomes da Silva, RG nº155357620006, CPF nº505.086.953-68, brasileiro, casado, residente a Rua Ceará nº 75; DECLARA, sob as penas da Lei, para fins de participação na **TOMADA DE PREÇOS Nº002/2021 – CPL**, que não se encontra declarada inidônea para licitar ou contratar com órgão da Administração Pública Federal, Estadual, Municipal e do Distrito Federal.

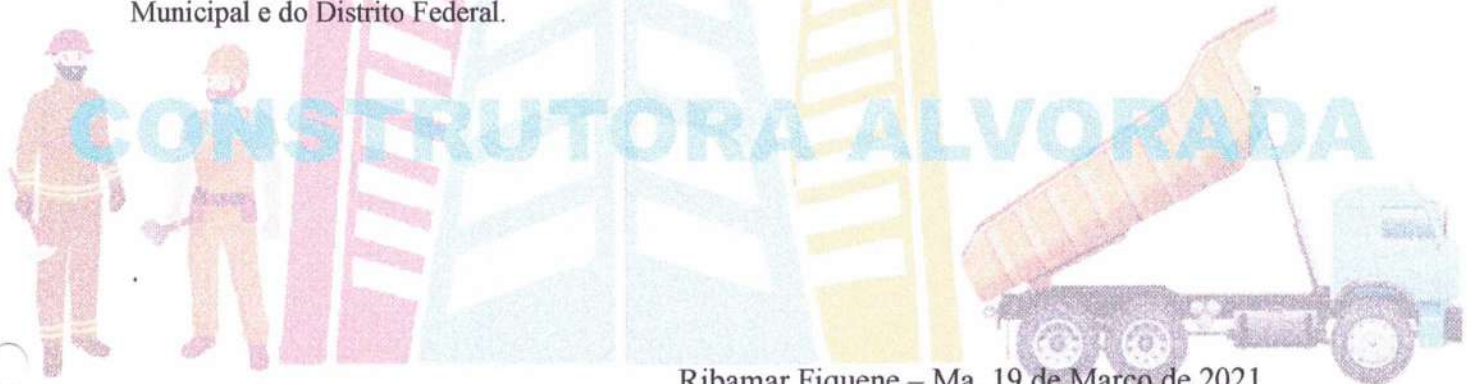

Ribamar Fiquene – Ma, 19 de Março de 2021

Reinaldo Gomes da Silva
Alvorada Construir LTDA
Reinaldo Gomes da Silva
RG nº155357620006, CPF nº505.086.953-68

ALVORADA CONSTRUIR LTDA.
CNPJ: 05.703.869 0001-16
Reinaldo Gomes da Silva
CPF: 505.086.953-68 -Socio Admin



ILMO. SRº:

PRESIDENTE E DEMAIS MEMBROS DA COMISSÃO PERMANENTE DE LICITAÇÃO - CPL

PREFEITURA MUNICIPAL DE DAVINÓPOLIS - MA

REF: TOMADA DE PREÇOS Nº002/2021

PROCESSO ADMINISTRATIVO Nº 0002/2021

OBJETO: CONTRATAÇÃO DE EMPRESA DE ENGENHARIA PARA EXECUÇÃO DOS SERVIÇOS DE REFORMA E AMPLIAÇÃO DA CASA DO IDOSO, MUNICÍPIO DE DAVINÓPOLIS-MA

DECLARAÇÃO DE AUSÊNCIA DE PROCESSO JUDICIAL COM SENTENÇA DEFINITIVA

A empresa, Alvorada construir ltda, inscrito no CNPJ nº 05.703.869/0001-16, com sede à Rua Ceará nº 65, bairro Vila Mariana, Ribamar Fiquene -Ma, neste ato representada pelo seu sócio-diretor, o Srº Reinaldo Gomes da Silva, RG nº155357620006, CPF nº505.086.953-68, brasileiro, casado, residente a Rua Ceará nº 75; DECLARA, sob as penas da Lei, que esta empresa incluindo empresários, sócio, dirigentes, responsáveis técnicos e qualquer outros responsáveis, independente da denominação, não estão respondendo processo judicialmente com sentença definitiva, em qualquer esferas governamentais, relativamente a fraudes em licitações públicas, danos ao erário público ou formação de quadrilha.

Declaramos ainda, ter ciência que "a falsidade de declaração, resultará na inabilitação desta empresa e caracterizará o crime de que trata o Art, 299 do código penal, sem prejuízo do enquadramento em outras figuras penais e das sanções administrativas previstas na Lei nº8666/93 e alterações posteriores, bem como demais normas pertinentes á espécie".

Ribamar Fiquene – Ma, 19 de Março de 2021

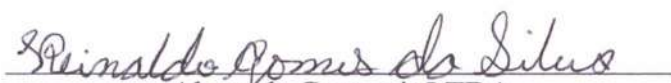
Alvorada Construir LTDA
Reinaldo Gomes da Silva
RG nº155357620006, CPF nº505.086.953-68

ALVORADA CONSTRUIR LTDA
CNPJ: 05.703.869.0001-16
Reinaldo Gomes da Silva
CPF: 505.086.953-68



ILMO. SRº:

PRESIDENTE E DEMAIS MEMBROS DA COMISSÃO PERMANENTE DE LICITAÇÃO - CPL

PREFEITURA MUNICIPAL DE DAVINÓPOLIS - MA

REF: TOMADA DE PREÇOS Nº002/2021

PROCESSO ADMINISTRATIVO Nº 0002/2021

OBJETO: CONTRATAÇÃO DE EMPRESA DE ENGENHARIA PARA EXECUÇÃO DOS SERVIÇOS DE REFORMA E AMPLIAÇÃO DA CASA DO IDOSO, MUNICÍPIO DE DAVINÓPOLIS-MA

DECLARAÇÃO DE AUSÊNCIA DE IMPEDIMENTOS PREVISTOS NOS ARTIGOS 29, INCISO IX COM 54, INCISO I, ALÍNEA "A", DA CONSTITUIÇÃO FEDERAL

A empresa, Alvorada construir ltda, inscrito no CNPJ nº 05.703.869/0001-16, com sede à Rua Ceará nº 65, bairro Vila Mariana, Ribamar Fiquene -Ma, neste ato representada pelo seu sócio-diretor, o Srº Reinaldo Gomes da Silva, RG nº155357620006, CPF nº505.086.953-68, brasileiro, casado, residente a Rua Ceará nº 75; DECLARA, sob as penas da Lei, que os sócios exeçam mandato eletivo capaz de ensejar os impedimentos previstos nos artigos 29, inciso IX, com 54, inciso I, alínea "a", da constituição federal.

Declaramos ainda, ter ciência que "a falsidade de declaração, resultará na inabilitação desta empresa e caracterizará o crime de que trata o Art, 299 do código penal, sem prejuízo do enquadramento em outras figuras penais e das sanções administrativas previstas na Lei nº8666/93 e alterações posteriores, bem como demais normas pertinentes á espécie".

Ribamar Fiquene – Ma, 19 de Março de 2021

Reinaldo Gomes da Silva
Alvorada Construir LTDA

Reinaldo Gomes da Silva

RG nº155357620006, CPF nº505.086.953-68

ALVORADA CONSTRUIR LTDA.
CNPJ: 05.703.869 0001-16
Reinaldo Gomes da Silva
CPF: 505.086.953-68 - Socio Adm



ALVORADA CONSTRUIR LTDA

Construções Serviços e Locações

CNPJ: 05.703.869-0001/16



ILMO. SRº:

PRESIDENTE E DEMAIS MEMBROS DA COMISSÃO PERMANENTE DE LICITAÇÃO - CPL

PREFEITURA MUNICIPAL DE DAVINÓPOLIS - MA

REF: TOMADA DE PREÇOS Nº002/2021

PROCESSO ADMINISTRATIVO Nº 0002/2021

OBJETO: CONTRATAÇÃO DE EMPRESA DE ENGENHARIA PARA EXECUÇÃO DOS SERVIÇOS DE REFORMA E AMPLIAÇÃO DA CASA DO IDOSO, MUNICÍPIO DE DAVINÓPOLIS-MA

DECLARAÇÃO DE RECEBIMENTO DE TODAS AS INFORMAÇÕES E AS CONDIÇÕES LOCAIS PARA O CUMPRIMENTO DAS OBRIGAÇÕES DO OBJETO DESTA LICITAÇÃO

A empresa, Alvorada construir ltda, inscrito no CNPJ nº 05.703.869/0001-16, com sede à Rua Ceará nº 65, bairro Vila Mariana, Ribamar Fiquene -Ma, neste ato representada pelo seu sócio-diretor, o Srº Reinaldo Gomes da Silva, RG nº155357620006, CPF nº505.086.953-68, brasileiro, casado, residente a Rua Ceará nº 75; DECLARA, sob as penas da Lei, que recebeu todos os documentos e que tomou todas informações e as condições locais para o cumprimento das obrigações do objeto desta licitação, conforme determinado pelo art. 30 inciso III, da lei 8.666/93 e alterações posteriores.

Declaramos ainda, ter ciência que "a falsidade de declaração, resultará na inabilitação desta empresa e caracterizará o crime de que trata o Art, 299 do código penal, sem prejuízo do enquadramento em outras figuras penais e das sanções administrativas previstas na Lei nº8666/93 e alterações posteriores, bem como demais normas pertinentes à espécie".

Ribamar Fiquene – Ma, 19 de Março de 2021

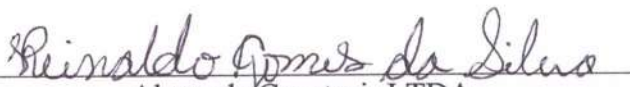
Alvorada Construir LTDA
Reinaldo Gomes da Silva
RG nº155357620006, CPF nº505.086.953-68

ALVORADA CONSTRUIR LTDA.
CNPJ: 05.703.869-0001-16
Reinaldo Gomes da Silva
CPF: 505.086.953-68



ILMO. SRº:

PRESIDENTE E DEMAIS MEMBROS DA COMISSÃO PERMANENTE DE LICITAÇÃO - CPL

PREFEITURA MUNICIPAL DE DAVINÓPOLIS - MA

REF: TOMADA DE PREÇOS Nº002/2021

PROCESSO ADMINISTRATIVO Nº 0002/2021

OBJETO: CONTRATAÇÃO DE EMPRESA DE ENGENHARIA PARA EXECUÇÃO DOS SERVIÇOS DE REFORMA E AMPLIAÇÃO DA CASA DO IDOSO, MUNICÍPIO DE DAVINÓPOLIS-MA

DECLARAÇÃO DE INFORMAÇÃO DA ATIVIDADE DE MAIOR RECEITA

A empresa, Alvorada construir ltda, inscrito no CNPJ nº 05.703.869/0001-16, com sede à Rua Ceará nº 65, bairro Vila Mariana, Ribamar Fiquene -Ma, neste ato representada pelo seu sócio-diretor, o Srº Reinaldo Gomes da Silva, RG nº155357620006, CPF nº505.086.953-68, brasileiro, casado, residente a Rua Ceará nº 75; DECLARA, sob as penas da Lei, que a atividade descrita abaixo, devidamente enquadrada na classificação nacional de atividades econômicas/CNAE, representa a atividade de maior receita desta empresa:

CÓDIGO Nº4120-4/00, ATIVIDADE: CONSTRUÇÃO DE EDIFÍCIOS

Declaramos ainda, ter ciência que "a falsidade de declaração, resultará na inabilitação desta empresa e caracterizará o crime de que trata o Art, 299 do código penal, sem prejuízo do enquadramento em outras figuras penais e das sanções administrativas previstas na Lei nº8666/93 e alterações posteriores, bem como demais normas pertinentes á espécie".

Ribamar Fiquene – Ma, 19 de Março de 2021

Reinaldo Gomes da Silva

Alvorada Construir LTDA

Reinaldo Gomes da Silva

RG nº155357620006, CPF nº505.086.953-68

ALVORADA CONSTRUIR LTDA.
CNPJ: 05.703.869 0001-16
Reinaldo Gomes da Silva
CPF: 505.086.953-68 -Socº Adm.



ILMO. SRº:

PRESIDENTE E DEMAIS MEMBROS DA COMISSÃO PERMANENTE DE LICITAÇÃO - CPL

PREFEITURA MUNICIPAL DE DAVINÓPOLIS - MA

REF: TOMADA DE PREÇOS Nº002/2021

PROCESSO ADMINISTRATIVO Nº 0002/2021

OBJETO: CONTRATAÇÃO DE EMPRESA DE ENGENHARIA PARA EXECUÇÃO DOS SERVIÇOS DE REFORMA E AMPLIAÇÃO DA CASA DO IDOSO, MUNICÍPIO DE DAVINÓPOLIS-MA

DECLARAÇÃO EXPRESA DE TOTAL CONCORDANCIA COM OS TERMOS DO EDITAL

A empresa, Alvorada construir ltda, inscrito no CNPJ nº 05.703.869/0001-16, com sede à Rua Ceará nº 65, bairro Vila Mariana, Ribamar Fiquene -Ma, neste ato representada pelo seu sócio-diretor, o Srº Reinaldo Gomes da Silva, RG nº155357620006, CPF nº505.086.953-68, brasileiro, casado, residente a Rua Ceará nº 75; DECLARA, sob as penas da Lei, que cumpre plenamente os requisitos para habilitação na **TOMADA DE PREÇOS Nº002/2021**, assim como, conhece e aceita todas as condições estabelecidas no instrumento convocatório e seus anexos da referida licitação.

Ribamar Fiquene – Ma, 19 de Março de 2021

Reinaldo Gomes da Silva

Alvorada Construir LTDA

Reinaldo Gomes da Silva

RG nº155357620006, CPF nº505.086.953-68

ALVORADA CONSTRUIR LTDA.
CNPJ: 05.703.869 0001-16
Reinaldo Gomes da Silva
CPF: 505.086.953-68 - Socio Adm.



ILMO. SRº:

PRESIDENTE E DEMAIS MEMBROS DA COMISSÃO PERMANENTE DE LICITAÇÃO - CPL

PREFEITURA MUNICIPAL DE DAVINÓPOLIS - MA

REF: TOMADA DE PREÇOS Nº002/2021

PROCESSO ADMINISTRATIVO Nº 0002/2021

OBJETO: CONTRATAÇÃO DE EMPRESA DE ENGENHARIA PARA EXECUÇÃO DOS SERVIÇOS DE REFORMA E AMPLIAÇÃO DA CASA DO IDOSO, MUNICÍPIO DE DAVINÓPOLIS-MA

Declaração De Localização e Funcionamento

Eu Reinaldo Gomes da Silva portador da cédula de identidade nº 155357620006 e CPF nº 505.086.953-68, brasileiro, casado, residente a Rua Ceará nº 75, Vila Mariana, Ribamar Fiquene -Ma DECLARA sob as penas da lei, que a empresa Alvorada Construir Ltda inscrita no CNPJ nº 05.703.869/0001-16, está localizada e em pleno funcionamento na Rua Ceará nº 65, Vila Mariana Cidade Ribamar Fiquene – Ma, sendo o local e instalações adequada e compatível para o exercício do ramo de atividade da mesma. Segue em anexos fotografia da sede da empresa em cores, da área externa (fachada) e interna (escritório e depósito, etc), comprovando que a empresa não possui endereço fictício.

Declaro ainda, que assumo inteira responsabilidade por todas as informações dispostas nesta declaração, eximindo a Prefeitura Municipal de Ribamar Fiquene – MA de qualquer responsabilidade sobre as informações prestadas por esta empresa.

Ribamar Fiquene – Ma, 19 de Março de 2021

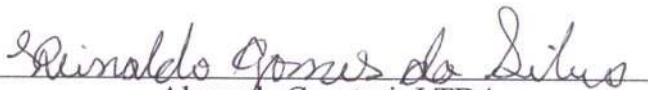
Alvorada Construir LTDA
Reinaldo Gomes da Silva
RG nº155357620006, CPF nº505.086.953-68

ALVORADA CONSTRUIR LTDA.
CNPJ: 05.703.869-0001-16
Reinaldo Gomes da Silva
CPF: 505.086.953-68 - Soc.º Adm.



ILMO. SRº:

PRESIDENTE E DEMAIS MEMBROS DA COMISSÃO PERMANENTE DE LICITAÇÃO - CPL

PREFEITURA MUNICIPAL DE DAVINÓPOLIS - MA

REF: TOMADA DE PREÇOS Nº002/2021

PROCESSO ADMINISTRATIVO Nº 0002/2021

OBJETO: CONTRATAÇÃO DE EMPRESA DE ENGENHARIA PARA EXECUÇÃO DOS SERVIÇOS DE REFORMA E AMPLIAÇÃO DA CASA DO IDOSO, MUNICÍPIO DE DAVINÓPOLIS-MA

DECLARAÇÃO DE ENQUADRAMENTO COMO MICROEMPRESA

A empresa Alvorada Construir LTDA, inscrita no CNPJ sob o Nº: 05.703.869/0001-16, sediada na Rua Ceará nº 65, Vila Mariana, Ribamar Fiquene-MA, representada pelo Srº Reinaldo Gomes da Silva, R.G. Nº: 155357620006, CPF Nº: 505.086.953-68, **D E C L A R A**, para os fins do disposto na Lei Complementar Nº: 123/2006, sob as sanções administrativas cabíveis e sob as penas da lei, que se enquadra como, **MICROEMPRESA**, conforme inc.I do art 3º da Lei Complementar nº 123/2006.

Ribamar Fiquene – Ma, 19 de Março de 2021

Reinaldo Gomes da Silva

Alvorada Construir LTDA

Reinaldo Gomes da Silva

RG nº155357620006, CPF nº505.086.953-68

[Signature]
ALVORADA CONSTRUIR LTDA.
CNPJ: 05.703.869 0001-16
Reinaldo Gomes da Silva
CPF: 505.086.953-68 - Soc e Adm.



ALVORADA CONSTRUIR LTDA
CNPJ: 05.703.869/0001-16
Reinaldo Gomes da Silva
CPF: 505.066.955-66

Comissão Permanente Licitação
Fls. 409
Rubrica

Alvorada
Imobiliária e Empreendimentos LTDA

G Alvorada
Imobiliária e Empreendimentos LTDA
(99) 3586-1187

ALVORADA CONSTRUIR LIDA
CNPJ: 05.703.869/0001-16
Reinaldo Gomes da Silva
CPF: 505.088.953-68

Comissão Permanente
Fls. 230
Rubrica



ALVORADA CONSTRUIR LTDA.
CNPJ: 05 703 869 0001 16
Reinaldo Gomes da Silva
CPF: 505.006.953.68 - 30043m

[Handwritten signature]

[Handwritten initials]

[Handwritten initials]





ABRADA CONSULTORIA
CNPJ: 05.703.884/0001-76
Reimida Gomas de S/A
CPF: 505.080.553-00