

Cartão Permanente Habilitado
Fls 463
Pública

REPUBLICA FEDERATIVA DO BRASIL		
MINISTERIO DA INFRA-ESTRUTURA		
DEPARTAMENTO NACIONAL DE TRAFEGO		
CARTEIRA NACIONAL DE HABILITACAO		
VALIDA EM TODO O TERRITÓRIO NACIONAL 2140588982	NOME GEONEY DAMACENO SILVA	
	DOC. IDENTIDADE / ORG. EMISSOR / UF 204479220026 BESP MA	
	CPF 019.199.153-89	DATA NASCIMENTO 06/03/1988
	FILIAÇÃO GERSON CINOBILINO SILVA CREUZA DAMACENA SILVA	
	PERMISSÃO B C D	ACT. P AD
Nº REGISTRO 03929541029	VALIDADE 02/09/2025	1ª HABILITAÇÃO 14/09/2006
PROIBIDO PLASTIFICAR 2140588982	OBSERVAÇÕES RAR;	
	Assinatura: <i>Geoney Damaceno Silva</i>	
	LOCAL SAO LUIS, MA	DATA EMISSÃO 11/12/2020
Assinatura: <i>[Assinatura]</i> Cristina Aparecida Brito Diretora Geral - Maranhão / MA		19031248215 MA043240216
ADMINISTRAÇÃO EMISSOR MARANHÃO		



**ATO CONSTITUTIVO DE EMPRESA INDIVIDUAL
DE RESPONSABILIDADE LIMITADA - EIRELI
GDS COMERCIO DE PRODUTOS ALIMENTICIOS E SERVIÇOS
EIRELI**

PÁGINA 1/4

Pelo presente instrumento particular de Ato Constitutivo:

GEONEY DAMACENO SILVA, BRASILEIRO, CASADO(A), Comunhão Parcial, EMPRESÁRIO, natural da cidade de Imperatriz – MA, data de nascimento 06/03/1988, portador da Carteira de Identidade (RG): nº 0204479220026, expedida por SESP/MA em 14/01/2015 e CPF: nº 019.199.153-89, residente e domiciliado na cidade de Imperatriz - MA, na RUA SAO BERNARDO, nº 31, OURO VERDE, CEP: 65906-432;

Resolve constituir uma Empresa Individual de Responsabilidade Limitada – EIRELI, mediante as seguintes cláusulas:

CLÁUSULA I - DO NOME EMPRESARIAL

A empresa girará sob o nome empresarial de **GDS COMERCIO DE PRODUTOS ALIMENTICIOS E SERVIÇOS EIRELI** e usará a expressão **GDS COMERCIO** como nome fantasia.

CLÁUSULA II - DA SEDE

A empresa terá sede e domicílio fiscal na RUA Marly Sarney, nº 223, Nova Imperatriz, Imperatriz - MA, CEP: 65900270.

CLÁUSULA III - DAS FILIAIS

A empresa poderá estabelecer filiais, agências ou sucursais em qualquer ponto do território nacional ou fora dele, mediante alteração assinada pelo titular da empresa.

CERTIFICO O REGISTRO EM 05/10/2018 15:47 SOB Nº 21600092825.
PROTOCOLO: 180711423 DE 05/10/2018. CÓDIGO DE VERIFICAÇÃO:
11804225180. NIRE: 21600092825.
GDS COMERCIO DE PRODUTOS ALIMENTICIOS E SERVIÇOS EIRELI

JUCEMA

Lilian Theresa Rodrigues Mendonça
SECRETÁRIA-GERAL
SÃO LUÍS, 05/10/2018
www.empresafacil.ma.gov.br

União do Maranhão
Fis 465
Pública

**ATO CONSTITUTIVO DE EMPRESA INDIVIDUAL
DE RESPONSABILIDADE LIMITADA - EIRELI
GDS COMERCIO DE PRODUTOS ALIMENTICIOS E SERVIÇOS
EIRELI**

PÁGINA 2/4

CLAUSULA IV - DO OBJETO

A empresa terá o seguinte objeto: COMÉRCIO ATACADISTA DE MERCADORIAS EM GERAL, COM PREDOMINÂNCIA DE PRODUTOS ALIMENTÍCIOS CONSTRUÇÃO DE EDIFÍCIOS. COMÉRCIO VAREJISTA DE MERCADORIAS EM GERAL, COM PREDOMINÂNCIA DE PRODUTOS ALIMENTÍCIOS - MINIMERCADOS, MERCEARIAS E ARMAZÉNS. COMÉRCIO VAREJISTA DE MATERIAIS DE CONSTRUÇÃO EM GERAL. COMÉRCIO VAREJISTA ESPECIALIZADO DE EQUIPAMENTOS E SUPRIMENTOS DE INFORMÁTICA. COMÉRCIO VAREJISTA ESPECIALIZADO DE ELETRODOMÉSTICOS E EQUIPAMENTOS DE ÁUDIO E VÍDEO. COMÉRCIO VAREJISTA DE MÓVEIS. COMERCIO VAREJISTA DE ARTIGOS DE ARMARINHO. COMÉRCIO VAREJISTA ESPECIALIZADO DE INSTRUMENTOS MUSICAIS E ACESSÓRIOS. COMÉRCIO VAREJISTA DE LIVROS. COMÉRCIO VAREJISTA DE ARTIGOS DE PAPELARIA. COMÉRCIO VAREJISTA DE ARTIGOS ESPORTIVOS. COMÉRCIO VAREJISTA DE PRODUTOS FARMACÊUTICOS, SEM MANIPULAÇÃO DE FÓRMULAS. COMÉRCIO VAREJISTA DE ARTIGOS DO VESTUÁRIO E ACESSÓRIOS. COMÉRCIO VAREJISTA DE CALÇADOS. COMÉRCIO VAREJISTA DE PRODUTOS SANEANTES DOMISSANITÁRIOS. COMÉRCIO VAREJISTA DE EQUIPAMENTOS PARA ESCRITÓRIO TRANSPORTE RODOVIÁRIO COLETIVO DE PASSAGEIROS, COM ITINERÁRIO FIXO, MUNICIPAL. SERVIÇO DE TRANSPORTE DE PASSAGEIROS - LOCAÇÃO DE AUTOMÓVEIS COM MOTORISTA. TRANSPORTE ESCOLAR. TRANSPORTE RODOVIÁRIO COLETIVO DE PASSAGEIROS, SOB REGIME DE FRETAMENTO, MUNICIPAL. LOCAÇÃO DE AUTOMÓVEIS SEM CONDUTOR. ALUGUEL DE MÁQUINAS E EQUIPAMENTOS PARA CONSTRUÇÃO SEM OPERADOR, EXCETO ANDAIMES.

E exercerá as seguintes atividades:

- CNAE N° 4691-5/00 - Comércio atacadista de mercadorias em geral, com predominância de produtos alimentícios
- CNAE N° 4120-4/00 - Construção de edifícios
- CNAE N° 4712-1/00 - Comércio varejista de mercadorias em geral, com predominância de produtos alimentícios - minimercados, mercearias e armazéns
- CNAE N° 4744-0/99 - Comércio varejista de materiais de construção em geral
- CNAE N° 4751-2/01 - Comércio varejista especializado de equipamentos e suprimentos de informática
- CNAE N° 4753-9/00 - Comércio varejista especializado de eletrodomésticos e equipamentos de áudio e vídeo
- CNAE N° 4754-7/01 - Comércio varejista de móveis
- CNAE N° 4755-5/02 - Comercio varejista de artigos de armarinho
- CNAE N° 4756-3/00 - Comércio varejista especializado de instrumentos musicais e acessórios
- CNAE N° 4761-0/01 - Comércio varejista de livros

CERTIFICO O REGISTRO EM 05/10/2018 15:47 SOB N° 21600092825.
PROTOCOLO: 180711423 DE 05/10/2018. CÓDIGO DE VERIFICAÇÃO:
11804225180. NIRE: 21600092825.
GDS COMERCIO DE PRODUTOS ALIMENTICIOS E SERVIÇOS EIRELI

JUCEMA

Lilian Theresa Rodrigues Mendonça
SECRETÁRIA-GERAL
SÃO LUÍS, 05/10/2018
www.empresafacil.ma.gov.br



**ATO CONSTITUTIVO DE EMPRESA INDIVIDUAL
DE RESPONSABILIDADE LIMITADA - EIRELI
GDS COMERCIO DE PRODUTOS ALIMENTICIOS E SERVIÇOS
EIRELI**

PÁGINA 3/4

CNAE Nº 4761-0/03 - Comércio varejista de artigos de papelaria
CNAE Nº 4763-6/02 - Comércio varejista de artigos esportivos
CNAE Nº 4771-7/01 - Comércio varejista de produtos farmacêuticos, sem manipulação de fórmulas
CNAE Nº 4781-4/00 - Comércio varejista de artigos do vestuário e acessórios
CNAE Nº 4782-2/01 - Comércio varejista de calçados
CNAE Nº 4789-0/05 - Comércio varejista de produtos saneantes domissanitários
CNAE Nº 4789-0/07 - Comércio varejista de equipamentos para escritório
CNAE Nº 4921-3/01 - Transporte rodoviário coletivo de passageiros, com itinerário fixo, municipal
CNAE Nº 4923-0/02 - Serviço de transporte de passageiros - locação de automóveis com motorista
CNAE Nº 4924-8/00 - Transporte escolar
CNAE Nº 4929-9/01 - Transporte rodoviário coletivo de passageiros, sob regime de fretamento, municipal
CNAE Nº 7711-0/00 - Locação de automóveis sem condutor
CNAE Nº 7732-2/01 - Aluguel de máquinas e equipamentos para construção sem operador, exceto andaimes

CLÁUSULA V - DO INÍCIO DAS ATIVIDADES E PRAZO DE DURAÇÃO

A empresa iniciará suas atividades em 01/10/2018 e seu prazo de duração será por tempo indeterminado.

CLÁUSULA VI - DO CAPITAL

O capital será de R\$ 100.000,00 (cem mil reais), representado por uma única quota de igual valor nominal, totalmente integralizada neste ato, em moeda corrente do País.

CLÁUSULA VII - DA ADMINISTRAÇÃO

A administração da empresa será exercida por, **GEONEY DAMACENO SILVA**, com os poderes e atribuições de representar a empresa ativa e passivamente, judicial ou extrajudicialmente, podendo praticar todos os atos compreendidos no objeto, autorizado o uso do nome empresarial, sempre no interesse da empresa, ficando vedado, entretanto, em negócios estranhos aos fins sociais em assuntos de interesse da empresa, podendo assinar quaisquer documentos de comum acordo em todos os órgãos públicos, contrair empréstimos em estabelecimentos bancários.

CLÁUSULA VIII - DO EXERCÍCIO EMPRESARIAL

O exercício empresarial será coincidente com o ano-calendário e a todo dia 31 de Dezembro de cada ano, será procedido o levantamento do balanço do exercício, sendo que os lucros ou prejuízos verificados serão suportados pelo titular de acordo com o capital, na forma prevista do artigo 1.065 do Código Civil.

CERTIFICO O REGISTRO EM 05/10/2018 15:47 SOB Nº 21600092825.
PROTOCOLO: 180711423 DE 05/10/2018. CÓDIGO DE VERIFICAÇÃO:
11804225180. NIRE: 21600092825.
GDS COMERCIO DE PRODUTOS ALIMENTICIOS E SERVIÇOS EIRELI

JUCEMA

Lilian Theresa Rodrigues Mendonça
SECRETÁRIA-GERAL
SÃO LUÍS, 05/10/2018
www.empresafacil.ma.gov.br

Cópia em Formato Original
Fis. 467
Publica

**ATO CONSTITUTIVO DE EMPRESA INDIVIDUAL
DE RESPONSABILIDADE LIMITADA - EIRELI
GDS COMERCIO DE PRODUTOS ALIMENTICIOS E SERVIÇOS
EIRELI**

PÁGINA 4/4

CLÁUSULA IX - DA DECLARAÇÃO DE NÃO PARTICIPAÇÃO EM OUTRA EIRELI

O titular **GEONEY DAMACENO SILVA** declara, sob as penas da lei, que não figura como titular de nenhuma outra empresa nesta modalidade.

CLÁUSULA X - DECLARAÇÃO DE DESIMPEDIMENTO

O Administrador declara, sob as penas da lei, de que não está impedido de exercer a administração da empresa, por lei especial, ou em virtude de condenação criminal, ou por se encontrar sob os efeitos dela, a pena que vede, ainda que temporariamente, o acesso a cargos públicos; ou por crime falimentar, de prevaricação, peita ou suborno, concussão, peculato, ou contra a economia popular, contra o sistema financeiro nacional, contra normas de defesa da concorrência, contra as relações de consumo, fé pública, ou a propriedade.

CLÁUSULA XI - PORTE EMPRESARIAL

Declaro para os devidos fins e sob as penas da Lei, o enquadramento da empresa como Empresa de Pequeno Porte, onde a receita bruta anual da empresa não excederá ao limite fixado no inciso II do art. 3º da Lei Complementar nº 123 de 14 de dezembro de 2006, e que não se enquadra em qualquer das hipóteses de exclusão relacionadas no § 4º do art. 3º da mencionada lei. Em atendimento ao disposto na Lei Complementar no 123/2006.

CLÁUSULA XII - FORO

Fica eleito o Foro da Comarca de Imperatriz - MA, para qualquer ação fundada neste ato constitutivo, renunciando-se a qualquer outro por muito especial que seja.

E por estar assim constituído, assino o presente instrumento particular que foi lavrado em uma única via que será destinada ao registro e arquivamento na Junta Comercial do Estado do Maranhão.

Imperatriz - MA, 01 de outubro de 2018

6º Ofício

Geoney Damaceno Silva
GEONEY DAMACENO SILVA
Titular/Administrador

JUCEMA

CERTIFICO O REGISTRO EM 05/10/2018 15:47 SOB Nº 21600092825.
PROTOCOLO: 180711423 DE 05/10/2018. CÓDIGO DE VERIFICAÇÃO:
11804225180. NIRE: 21600092825.
GDS COMERCIO DE PRODUTOS ALIMENTICIOS E SERVIÇOS EIRELI

Lilian Theresa Rodrigues Mendonça
SECRETÁRIA-GERAL
SÃO LUÍS, 05/10/2018
www.empresafacil.ma.gov.br

**INSTRUMENTO PARTICULAR DA 1ª ALTERAÇÃO DE ATO CONSTITUTIVO DE
EMPRESA INDIVIDUAL DE RESPONSABILIDADE LIMITADA – EIRELI
GDS COMÉRCIO DE PRODUTOS ALIMENTÍCIOS E SERVIÇOS EIRELI.**



GEONEY DAMACENO SILVA brasileiro, empresário, casado sob o regime de comunhão parcial de bens, Natural de Imperatriz – MA, nascido em 06/03/1988 portador do CPF nº. 019.199.153-89 e da Cédula de Identidade RG nº. 0204479220026, data de expedição 14/01/2015, residente e domiciliado na Rua São Bernardo, nº. 31, bairro Ouro verde, CEP 65906-432, Imperatriz - MA, Titular da empresa individual de responsabilidade limitada denominada: **GDS COMÉRCIO DE PRODUTOS ALIMENTÍCIOS E SERVIÇOS EIRELI**, com sede na Rua Marly Sarney, nº. 223, bairro Nova Imperatriz, CEP 65900-270, Imperatriz - MA. Com ato constitutivo arquivado na **JUCEMA Junta Comercial do Estado do Maranhão** sob o NIRE nº. **21600092825** em sessão de 05/10/2018, inscrita no CNPJ (MF) nº. **31.701.482/0001-30**, deliberam de pleno e comum acordo, e na melhor forma de direito, ajustarem a presente alteração e consolidar o ato constitutivo, conforme cláusulas e condições seguintes:

1ª. – A empresa tem sede na **Rua Marly Sarney, nº. 223, bairro Nova Imperatriz, CEP 65900-270, Imperatriz - MA.** Passa a ser na **Rua Ceará, nº. 988, bairro Centro, CEP 65901-610, Imperatriz - MA.**

2ª. – A empresa tem como objetivo a atividade de: **Comércio atacadista de mercadorias em geral, com predominância de produtos alimentícios; Construção de edifícios; Comércio varejista de mercadorias em geral, com predominância de produtos alimentícios - minimercados, mercearias e armazéns; Comércio varejista de materiais de construção em geral; Comércio varejista especializado de equipamentos e suprimentos de informática; Comércio varejista especializado de eletrodomésticos e equipamentos de áudio e vídeo; Comércio varejista de móveis; Comercio varejista de artigos de armarinho; Comércio varejista especializado de instrumentos musicais e acessórios; Comércio varejista de livros; Comércio varejista de artigos de papelaria; Comércio varejista de artigos esportivos; Comércio varejista de produtos farmacêuticos, sem manipulação de fórmulas; Comércio varejista de artigos do vestuário e acessórios; Comércio varejista de calçados; Comércio varejista de produtos saneantes domissanitários; Comércio varejista de equipamentos para escritório; Transporte rodoviário coletivo de passageiros, com itinerário fixo, municipal; Serviço de transporte de passageiros - locação de automóveis com motorista; Transporte escolar; Transporte rodoviário coletivo de passageiros, sob regime de fretamento, municipal; Locação de automóveis sem condutor; Aluguel de máquinas e equipamentos para construção sem operador, exceto andaimes.** Tendo como atividade principal e secundária de acordo com CNAE os seguintes códigos:

Principal:

4691-5/00 – Comércio atacadista de mercadorias em geral, com predominância de produtos alimentícios;

CERTIFICO O REGISTRO EM 19/12/2018 14:48 SOB Nº 20180970313.
PROTOCOLO: 180970313 DE 19/12/2018. CÓDIGO DE VERIFICAÇÃO:
11805343496. NIRE: 21600092825.
GDS COMERCIO DE PRODUTOS ALIMENTICIOS E SERVIÇOS EIRELI

JUCEMA

Lilian Theresa Rodrigues Mendonça
SECRETARIA-GERAL
SÃO LUÍS, 19/12/2018
www.empresafacil.ma.gov.br

Secundária:

- 4120-4/00 – Construção de edifícios;
- 4712-1/00 – Comércio varejista de mercadorias em geral, com predominância de produtos alimentícios - minimercados, mercearias e armazéns;
- 4744-0/99 – Comércio varejista de materiais de construção em geral;
- 4751-2/01 – Comércio varejista especializado de equipamentos e suprimentos de informática;
- 4753-9/00 – Comércio varejista especializado de eletrodomésticos e equipamentos de áudio e vídeo;
- 4754-7/01 – Comércio varejista de móveis;
- 4755-5/02 – Comércio varejista de artigos de armarinho;
- 4756-3/00 – Comércio varejista especializado de instrumentos musicais e acessórios;
- 4761-0/01 – Comércio varejista de livros;
- 4761-0/03 – Comércio varejista de artigos de papelaria;
- 4763-6/02 – Comércio varejista de artigos esportivos;
- 4771-7/01 – Comércio varejista de produtos farmacêuticos, sem manipulação de fórmulas;
- 4781-4/00 – Comércio varejista de artigos do vestuário e acessórios;
- 4782-2/01 – Comércio varejista de calçados;
- 4789-0/05 – Comércio varejista de produtos saneantes domissanitários;
- 4789-0/07 – Comércio varejista de equipamentos para escritório;
- 4921-3/01 – Transporte rodoviário coletivo de passageiros, com itinerário fixo, municipal;
- 4923-0/02 – Serviço de transporte de passageiros - locação de automóveis com motorista;
- 4924-8/00 – Transporte escolar;
- 4929-9/01 – Transporte rodoviário coletivo de passageiros, sob regime de fretamento, municipal;
- 7711-0/00 – Locação de automóveis sem condutor;
- 7732-2/01 – Aluguel de máquinas e equipamentos para construção sem operador, exceto andaimes.

6101070

3ª – Neste ato altera seu objetivo para: Comércio atacadista de mercadorias em geral, com predominância de produtos alimentícios; Construção de edifícios; Comércio atacadista de leite e laticínios; Comércio atacadista de aves abatidas e derivados; Comércio atacadista de pães, bolos, biscoitos e similares; Comércio atacadista de produtos alimentícios em geral; Comércio atacadista de produtos de higiene, limpeza e conservação domiciliar; Comércio varejista de mercadorias em geral, com predominância de produtos alimentícios – supermercados; Comércio varejista de mercadorias em geral, com predominância de produtos alimentícios - minimercados, mercearias e armazéns; Comércio varejista de laticínios e frios domiciliar; Comércio varejista de carnes – açougues; Peixaria; Comércio varejista de bebidas; Comércio varejista de hortifrutigranjeiros; Comércio varejista de produtos alimentícios em geral ou especializado em produtos alimentícios não especificados anteriormente (merenda escolar, com predominância de polpas de frutas, frios e congelados); Comércio varejista de tintas e materiais para pintura; Comércio varejista de material

CERTIFICO O REGISTRO EM 19/12/2018 14:48 SOB Nº 20180970313.
PROTOCOLO: 180970313 DE 19/12/2018. CÓDIGO DE VERIFICAÇÃO:
11805343496. NIRE: 21600092825.
GDS COMERCIO DE PRODUTOS ALIMENTICIOS E SERVIÇOS EIRELI

JUCEMA

Lilian Theresa Rodrigues Mendonça
SECRETÁRIA-GERAL
SÃO LUÍS, 19/12/2018
www.empresafacil.ma.gov.br



elétrico; Comércio varejista de materiais de construção em geral; Comércio varejista especializado de equipamentos e suprimentos de informática; Recarga de cartuchos para equipamentos de informática; Comércio varejista especializado de eletrodomésticos e equipamentos de áudio e vídeo; Comércio varejista de móveis (cadeiras, mesas e carteiras escolar); Comércio varejista de tecidos (malha para confecção); Comercio varejista de artigos de armarinho; Comércio varejista especializado de instrumentos musicais e acessórios; Comércio varejista de outros artigos de uso pessoal e doméstico não especificados anteriormente (utensílios doméstico); Comércio varejista de livros; Comércio varejista de artigos de papelaria; Comércio varejista de brinquedos e artigos recreativos; Comércio varejista de artigos esportivos; Comércio varejista de produtos farmacêuticos, sem manipulação de fórmulas; Comércio varejista de cosméticos, produtos de perfumaria e de higiene pessoal; Comércio varejista de artigos do vestuário e acessórios (fardamento escolar); Comércio varejista de calçados; Comércio varejista de produtos saneantes domissanitários; Comércio varejista de equipamentos para escritório; Transporte rodoviário coletivo de passageiros, com itinerário fixo, municipal; Serviço de transporte de passageiros - locação de automóveis com motorista; Transporte escolar; Transporte rodoviário coletivo de passageiros, sob regime de fretamento, municipal; Locação de automóveis sem condutor; Aluguel de máquinas e equipamentos para construção sem operador, exceto andaimes; Aluguel de máquinas e equipamentos para escritórios; Fotocópias (serviços de fotocópias, digitação, encadernação e xerox).Tendo como atividade principal e secundária de acordo com CNAE os seguintes códigos:

Principal:

4691-5/00 – Comércio atacadista de mercadorias em geral, com predominância de produtos alimentícios;

Secundaria:

- 4120-4/00 – Construção de edifícios;
- 4631-1/00 – Comércio atacadista de leite e laticínios;
- 4634-6/02 – Comércio atacadista de aves abatidas e derivados;
- 4637-1/04 – Comércio atacadista de pães, bolos, biscoitos e similares;
- 4639-7/01 – Comércio atacadista de produtos alimentícios em geral;
- 4649-4/08 – Comércio atacadista de produtos de higiene, limpeza e conservação domiciliar;
- 4711-3/02 – Comércio varejista de mercadorias em geral, com predominância de produtos alimentícios – supermercados;
- 4712-1/00 – Comércio varejista de mercadorias em geral, com predominância de produtos alimentícios - minimercados, mercearias e armazéns;
- 4721-1/03 – Comércio varejista de laticínios e frios domiciliar;
- 4722-9/01 – Comércio varejista de carnes – açougues;
- 4722-9/02 – Peixaria;
- 4723-7/00 – Comércio varejista de bebidas;
- 4724-5/00 – Comércio varejista de hortifrutigranjeiros;

CPL

CERTIFICO O REGISTRO EM 19/12/2018 14:48 SOB Nº 20180970313.
 PROTOCOLO: 180970313 DE 19/12/2018. CÓDIGO DE VERIFICAÇÃO:
 11805343496. NIRE: 21600092825.
 GDS COMERCIO DE PRODUTOS ALIMENTICIOS E SERVIÇOS EIRELI

JUCEMA

Lilian Theresa Rodrigues Mendonça
 SECRETÁRIA-GERAL
 SÃO LUÍS, 19/12/2018
 www.empresafacil.ma.gov.br



- 4729-6/99 – Comércio varejista de produtos alimentícios em geral ou especializado em produtos alimentícios não especificados anteriormente (merenda escolar, com predominância de polpas de frutas, frios e congelados);
- 4741-5/00 – Comércio varejista de tintas e materiais para pintura;
- 4742-3/00 – Comércio varejista de material elétrico;
- 4744-0/99 – Comércio varejista de materiais de construção em geral;
- 4751-2/01 – Comércio varejista especializado de equipamentos e suprimentos de informática;
- 4751-2/02 – Recarga de cartuchos para equipamentos de informática;
- 4753-9/00 – Comércio varejista especializado de eletrodomésticos e equipamentos de áudio e vídeo;
- 4754-7/01 – Comércio varejista de móveis (cadeiras, mesas e carteiras escolar);
- 4755-5/01 – Comércio varejista de tecidos (malha para confecção);
- 4755-5/02 – Comércio varejista de artigos de armarinho;
- 4756-3/00 – Comércio varejista especializado de instrumentos musicais e acessórios;
- 4759-8/99 – Comércio varejista de outros artigos de uso pessoal e doméstico não especificados anteriormente (utensílios doméstico);
- 4761-0/01 – Comércio varejista de livros;
- 4761-0/03 – Comércio varejista de artigos de papelaria;
- 4763-6/01 – Comércio varejista de brinquedos e artigos recreativos;
- 4763-6/02 – Comércio varejista de artigos esportivos;
- 4771-7/01 – Comércio varejista de produtos farmacêuticos, sem manipulação de fórmulas;
- 4772-5/00 – Comércio varejista de cosméticos, produtos de perfumaria e de higiene pessoal;
- 4781-4/00 – Comércio varejista de artigos do vestuário e acessórios (fardamento escolar);
- 4782-2/01 – Comércio varejista de calçados;
- 4789-0/05 – Comércio varejista de produtos saneantes domissanitários;
- 4789-0/07 – Comércio varejista de equipamentos para escritório;
- 4921-3/01 – Transporte rodoviário coletivo de passageiros, com itinerário fixo, municipal;
- 4923-0/02 – Serviço de transporte de passageiros - locação de automóveis com motorista;
- 4924-8/00 – Transporte escolar;
- 4929-9/01 – Transporte rodoviário coletivo de passageiros, sob regime de fretamento, municipal;
- 7711-0/00 – Locação de automóveis sem condutor;
- 7732-2/01 – Aluguel de máquinas e equipamentos para construção sem operador, exceto andaimes;
- 7733-1/00 – Aluguel de máquinas e equipamentos para escritórios;
- 8219-9/01 – Fotocópias (serviços de fotocópias, digitação, encadernação e xerox).

4ª. – A administração da empresa cabe o titular Sr. **GEONEY DAMACENO SILVA**, com poderes e atribuições de titular administrador, autorizo o uso do nome empresarial, vedado, porém, fazer uso denominação social em negócios alheios aqueles do objetivo

CERTIFICO O REGISTRO EM 19/12/2018 14:48 SOB Nº 20180970313.
PROTOCOLO: 180970313 DE 19/12/2018. CÓDIGO DE VERIFICAÇÃO:
11805343496. NIRE: 21600092825.
GDS COMERCIO DE PRODUTOS ALIMENTICIOS E SERVIÇOS EIRELI

JUCEMA

Lilian Theresa Rodrigues Mendonça
SECRETÁRIA-GERAL
SÃO LUÍS, 19/12/2018
www.empresafacil.ma.gov.br

social ou assumir obrigações seja em favor de qualquer dos quotistas ou terceiros, bem como onerar ou alienar, bens móveis da sociedade sem autorização do outro sócio, conforme artigos 997, VI, 1.013, 1015 e 1.064 da Lei 10.406/2002.

5ª. – O titular Sr. **GEONEY DAMACENO SILVA**, declara sob as penas da lei, que não está impedido de exercer a administração da EIRELI, por lei especial, ou em virtude de condenação criminal, ou por se encontra sob os efeitos dela, a pena que vede, ainda que temporariamente, o acesso a cargos públicos; ou por crime falimentar, de prevaricação, peita ou suborno, concussão, peculato, ou contra economia popular, contra o sistema financeiro nacional, contra as normas de defesa da concorrência, contra as relações de consumo, fé pública, ou a propriedade. (Art. 1.011, § 1º, CC/2002).

6ª – Todas as demais cláusulas e condições do seu Ato Constitutivo não abrangidas pelo presente Instrumento de Alteração permanecem em pleno vigor e fazendo parte integrante deste para todos os efeitos legais e de direito.

Á Vista da modificação ora ajustada consolida-se o ato constitutivo, com seguinte redação:

1ª. – A empresa gira sob nome empresarial: **GDS COMÉRCIO DE PRODUTOS ALIMENTÍCIOS E SERVIÇOS EIRELI**

2ª. – Tem sede á Rua Ceará, nº. 988, bairro Centro, CEP 65901-610, Imperatriz - MA. (art. 997, II, CC/2002).

3ª – O capital social é de **R\$ 100.000,00** (cem mil reais), totalmente integralizadas neste ato, em moeda corrente do País – (Art. 980-A).

4ª. – A empresa tem de como objetivo a atividade: **Comércio atacadista de mercadorias em geral, com predominância de produtos alimentícios; Construção de edifícios; Comércio atacadista de leite e laticínios; Comércio atacadista de aves abatidas e derivados; Comércio atacadista de pães, bolos, biscoitos e similares; Comércio atacadista de produtos alimentícios em geral; Comércio atacadista de produtos de higiene, limpeza e conservação domiciliar; Comércio varejista de mercadorias em geral, com predominância de produtos alimentícios – supermercados; Comércio varejista de mercadorias em geral, com predominância de produtos alimentícios - minimercados, mercearias e armazéns; Comércio varejista de laticínios e frios domiciliar; Comércio varejista de carnes – açougues; Peixaria; Comércio varejista de bebidas; Comércio varejista de hortifrutigranjeiros; Comércio varejista de produtos alimentícios em geral ou especializado em produtos alimentícios não especificados anteriormente (merenda escolar, com predominância de polpas de frutas, frios e congelados); Comércio varejista de tintas e materiais para pintura; Comércio varejista de material elétrico; Comércio varejista de materiais de construção em geral; Comércio varejista especializado de equipamentos e suprimentos de informática; Recarga de cartuchos para equipamentos de informática; Comércio varejista especializado de eletrodomésticos e equipamentos de áudio e vídeo; Comércio varejista de móveis (cadeiras, mesas e carteiras escolar); Comércio**

61014

CERTIFICO O REGISTRO EM 19/12/2018 14:48 SOB Nº 20180970313.
PROTOCOLO: 180970313 DE 19/12/2018. CÓDIGO DE VERIFICAÇÃO:
11805343496. NIRE: 21600092825.
GDS COMERCIO DE PRODUTOS ALIMENTICIOS E SERVIÇOS EIRELI

JUCEMA

Lilian Theresa Rodrigues Mendonça
SECRETÁRIA-GERAL
SÃO LUÍS, 19/12/2018
www.empresafacil.ma.gov.br



varejista de tecidos (malha para confecção); Comércio varejista de artigos de armarinho; Comércio varejista especializado de instrumentos musicais e acessórios; Comércio varejista de outros artigos de uso pessoal e doméstico não especificados anteriormente (utensílios doméstico); Comércio varejista de livros; Comércio varejista de artigos de papelaria; Comércio varejista de brinquedos e artigos recreativos; Comércio varejista de artigos esportivos; Comércio varejista de produtos farmacêuticos, sem manipulação de fórmulas; Comércio varejista de cosméticos, produtos de perfumaria e de higiene pessoal; Comércio varejista de artigos do vestuário e acessórios (fardamento escolar); Comércio varejista de calçados; Comércio varejista de produtos saneantes domissanitários; Comércio varejista de equipamentos para escritório; Transporte rodoviário coletivo de passageiros, com itinerário fixo, municipal; Serviço de transporte de passageiros - locação de automóveis com motorista; Transporte escolar; Transporte rodoviário coletivo de passageiros, sob regime de fretamento, municipal; Locação de automóveis sem condutor; Aluguel de máquinas e equipamentos para construção sem operador, exceto andaimes; Aluguel de máquinas e equipamentos para escritórios; Fotocópias (serviços de fotocópias, digitação, encadernação e xerox). Tendo como atividade principal e secundária de acordo com CNAE os seguintes códigos:

Principal:

4691-5/00 – Comércio atacadista de mercadorias em geral, com predominância de produtos alimentícios;

Secundaria:

- 4120-4/00 – Construção de edifícios;
- 4631-1/00 – Comércio atacadista de leite e laticínios;
- 4634-6/02 – Comércio atacadista de aves abatidas e derivados;
- 4637-1/04 – Comércio atacadista de pães, bolos, biscoitos e similares;
- 4639-7/01 – Comércio atacadista de produtos alimentícios em geral;
- 4649-4/08 – Comércio atacadista de produtos de higiene, limpeza e conservação domiciliar;
- 4711-3/02 – Comércio varejista de mercadorias em geral, com predominância de produtos alimentícios – supermercados;
- 4712-1/00 – Comércio varejista de mercadorias em geral, com predominância de produtos alimentícios - minimercados, mercearias e armazéns;
- 4721-1/03 – Comércio varejista de laticínios e frios domiciliar;
- 4722-9/01 – Comércio varejista de carnes – açougues;
- 4722-9/02 – Peixaria;
- 4723-7/00 – Comércio varejista de bebidas;
- 4724-5/00 – Comércio varejista de hortifrutigranjeiros;
- 4729-6/99 – Comércio varejista de produtos alimentícios em geral ou especializado em produtos alimentícios não especificados anteriormente (merenda escolar, com predominância de polpas de frutas, frios e congelados);
- 4741-5/00 – Comércio varejista de tintas e materiais para pintura;
- 4742-3/00 – Comércio varejista de material elétrico;
- 4744-0/99 – Comércio varejista de materiais de construção em geral;

60005

CERTIFICO O REGISTRO EM 19/12/2018 14:48 SOB Nº 20180970313.
PROTOCOLO: 180970313 DE 19/12/2018. CÓDIGO DE VERIFICAÇÃO:
11805343496. NIRE: 21600092825.
GDS COMERCIO DE PRODUTOS ALIMENTICIOS E SERVIÇOS EIRELI

JUCEMA

Lilian Theresa Rodrigues Mendonça
SECRETÁRIA-GERAL
SÃO LUÍS, 19/12/2018
www.empresafacil.ma.gov.br



- 4751-2/01 – Comércio varejista especializado de equipamentos e suprimentos de informática;
- 4751-2/02 – Recarga de cartuchos para equipamentos de informática;
- 4753-9/00 – Comércio varejista especializado de eletrodomésticos e equipamentos de áudio e vídeo;
- 4754-7/01 – Comércio varejista de móveis (cadeiras, mesas e carteiras escolar);
- 4755-5/01 – Comércio varejista de tecidos (malha para confecção);
- 4755-5/02 – Comercio varejista de artigos de armarinho;
- 4756-3/00 – Comércio varejista especializado de instrumentos musicais e acessórios;
- 4759-8/99 – Comércio varejista de outros artigos de uso pessoal e doméstico não especificados anteriormente (utensílios doméstico);
- 4761-0/01 – Comércio varejista de livros;
- 4761-0/03 – Comércio varejista de artigos de papelaria;
- 4763-6/01 – Comércio varejista de brinquedos e artigos recreativos;
- 4763-6/02 – Comércio varejista de artigos esportivos;
- 4771-7/01 – Comércio varejista de produtos farmacêuticos, sem manipulação de fórmulas;
- 4772-5/00 – Comércio varejista de cosméticos, produtos de perfumaria e de higiene pessoal;
- 4781-4/00 – Comércio varejista de artigos do vestuário e acessórios (fardamento escolar);
- 4782-2/01 – Comércio varejista de calçados;
- 4789-0/05 – Comércio varejista de produtos saneantes domissanitários;
- 4789-0/07 – Comércio varejista de equipamentos para escritório;
- 4921-3/01 – Transporte rodoviário coletivo de passageiros, com itinerário fixo, municipal;
- 4923-0/02 – Serviço de transporte de passageiros - locação de automóveis com motorista;
- 4924-8/00 – Transporte escolar;
- 4929-9/01 – Transporte rodoviário coletivo de passageiros, sob regime de fretamento, municipal;
- 7711-0/00 – Locação de automóveis sem condutor;
- 7732-2/01 – Aluguel de máquinas e equipamentos para construção sem operador, exceto andaimes;
- 7733-1/00 – Aluguel de máquinas e equipamentos para escritórios;
- 8219-9/01 – Fotocópias (serviços de fotocópias, digitação, encadernação e xerox).

GEONEY

5ª. – A presente empresa teve inicio de suas atividades em 01/10/2018 e seu prazo de duração é indeterminado.

6ª. – A responsabilidade do empresário é restrita ao valor de seu capital e responde exclusivamente pela integralização do capital social. (art. 1.052, CC/2002).

7ª. – A administração da empresa cabe ao Sr. **GEONEY DAMACENO SILVA**, com os poderes e atribuições de administrar os negócios sociais, vedado, no entanto, o uso do nome empresarial em atividades estranhas ao interesse empresarial ou assumir

CERTIFICO O REGISTRO EM 19/12/2018 14:48 SOB Nº 20180970313.
PROTOCOLO: 180970313 DE 19/12/2018. CÓDIGO DE VERIFICAÇÃO:
11805343496. NIRE: 21600092825.
GDS COMERCIO DE PRODUTOS ALIMENTICIOS E SERVIÇOS EIRELI

JUCEMA

Lilian Theresa Rodrigues Mendonça
SECRETÁRIA-GERAL
SÃO LUÍS, 19/12/2018
www.empresafacil.ma.gov.br

obrigações seja em favor do empresário ou de terceiros, bem como onerar ou alienar bens imóveis da empresa, sem autorização do titular da empresa. (artigos 997, VI; 1.013. 1.015, 1064, CC/2002, caso de administrador não sócio).



8ª. – Ao término de cada exercício social, em 31 de dezembro, o administrador prestará contas justificadas de sua administração, procedendo à elaboração do inventário, do balanço patrimonial e do balanço de resultado econômico, cabendo ao empresário, os lucros ou perdas apuradas. (art. 1.065, CC/2002).

9ª. – Nos quatro meses seguintes ao término do exercício social, o empresário deliberará sobre as contas e designará administrador quando for o caso. (art. 1.071 e 1.072, § 2º e art. 1.078, CC/2002).

10ª. – A EIRELI poderá a qualquer tempo, abrir ou fechar filial ou outra dependência, mediante alteração do ato constitutivo, devidamente assinada pelo titular da empresa.

11ª. – Falecendo o empresário a empresa continuará suas atividades com os herdeiros, sucessores e o incapaz. Não sendo possível ou inexistindo interesse destes, o valor de seus haveres será apurado e liquidado com base na situação patrimonial da empresa, à data da resolução, verificada em balanço especialmente levantado.

12ª. – O administrador declara, sob as penas da lei, de que não está impedido de exercer a administração da EIRELI, por lei especial, ou em virtude de condenação criminal, ou por se encontrar sob os efeitos dela, a pena que vede, ainda que temporariamente, o acesso a cargos públicos: ou por crime falimentar, de prevaricação, peita ou suborno, concussão, peculato, ou contra a economia popular, contra o sistema financeiro nacional, contra normas de defesa da concorrência, contra as relações de consumo, fé pública, ou a propriedade, - (art. 1.011, § 1º. CC/2002).

13ª. – Declaro, sob as penas da lei, que não participo de nenhuma outra empresa dessa modalidade.

14ª. – Fica eleito o foro da cidade de Imperatriz – MA. Para o exercício e o cumprimento dos direitos e obrigações resultantes deste contrato.

Assim por estar de acordo com todas as cláusulas aqui expressas e em cumprimento da Lei 10.406/02 CC/2002, o titular assina o presente instrumento em 01 via de único teor e forma. Prometendo o fiel cumprimento do que aqui se estabeleceu, obrigando-se por si, seus herdeiros ou sucessores de qualquer tipo.

6º Ofício

Imperatriz – MA. 01 de dezembro de 2018

Geoney Damaceno Silva

GEONEY DAMACENO SILVA

JUCEMA

CERTIFICO O REGISTRO EM 19/12/2018 14:48 SOB Nº 20180970313.
PROTOCOLO: 180970313 DE 19/12/2018. CÓDIGO DE VERIFICAÇÃO:
11805343496. NIRE: 21600092825.
GDS COMERCIO DE PRODUTOS ALIMENTICIOS E SERVIÇOS EIRELI

Lilian Theresa Rodrigues Mendonça
SECRETÁRIA-GERAL
SÃO LUÍS, 19/12/2018
www.empresafacil.ma.gov.br



TRIBUNAL DE CONTAS DA UNIÃO
CERTIDÃO NEGATIVA
DE
LICITANTES INIDÔNEOS

Nome completo: **GDS COMERCIO DE PRODUTOS ALIMENTICIOS E SERVICOS EIRELI**

CPF/CNPJ: **31.701.482/0001-30**

O Tribunal de Contas da União CERTIFICA que, na presente data, o (a) requerente acima identificado(a) NÃO CONSTA da relação de responsáveis inidôneos para participar de licitação na administração pública federal, por decisão deste Tribunal, nos termos do art. 46 da Lei nº 8.443/92 (Lei Orgânica do TCU).

Não constam da relação consultada para emissão desta certidão os responsáveis ainda não notificados do teor dos acórdãos condenatórios, aqueles cujas condenações tenham tido seu prazo de vigência expirado, bem como aqueles cujas apreciações estejam suspensas em razão de interposição de recurso com efeito suspensivo ou de decisão judicial.

Certidão emitida às 16:49:14 do dia 19/01/2022, com validade de trinta dias a contar da emissão.

A veracidade das informações aqui prestadas podem ser confirmadas no sítio <https://contas.tcu.gov.br/ords/f?p=INABILITADO:5>

Código de controle da certidão: V3B4190122164914

Atenção: qualquer rasura ou emenda invalidará este documento.



TRIBUNAL DE CONTAS DA UNIÃO
CERTIDÃO NEGATIVA
DE
LICITANTES INIDÔNEOS

(Válida somente com a apresentação do CPF)

Nome completo: **GEONEY DAMACENO SILVA**

CPF/CNPJ: **019.199.153-89**

O Tribunal de Contas da União **CERTIFICA** que, na presente data, o (a) requerente acima identificado(a) **NÃO CONSTA** da relação de responsáveis inidôneos para participar de licitação na administração pública federal, por decisão deste Tribunal, nos termos do art. 46 da Lei nº 8.443/92 (Lei Orgânica do TCU).

Não constam da relação consultada para emissão desta certidão os responsáveis ainda não notificados do teor dos acórdãos condenatórios, aqueles cujas condenações tenham tido seu prazo de vigência expirado, bem como aqueles cujas apreciações estejam suspensas em razão de interposição de recurso com efeito suspensivo ou de decisão judicial.

Certidão emitida às 16:49:50 do dia 19/01/2022, com validade de trinta dias a contar da emissão.

A veracidade das informações aqui prestadas podem ser confirmadas no sítio <https://contas.tcu.gov.br/ords/f?p=INABILITADO:5>

Código de controle da certidão: **OOVP190122164950**

Atenção: qualquer rasura ou emenda invalidará este documento.

RECEBEMOS DE GDS COMERCIO DE PRODUTOS ALIMENTICIOS E SERVICOS E OS PRODUTOS/SERVIÇOS CONSTANTES NA NOTA FISCAL ELETRÔNICA INDICADA AO LADO - DESTINATÁRIO: PREFEITURA MUNICIPAL DE BURITIRANA - AVENIDA SENADOR LA ROCQUE, S/N - CENTRO - BURITIRANA - MA - EMISSÃO: 12-03-2020 - VALOR TOTAL: R\$ 15.619,95

DATA DE RECEBIMENTO IDENTIFICAÇÃO E ASSINATURA DO RECEBEDOR

NF-e Fis 478
Nº: 465
Série: 0

GDS COMERCIO DE PRODUTOS ALIMENTICIOS E SERVICOS E

R CEARA, 988
CENTRO
IMPERATRIZ
MA 65.901-610

DANFE

Documento auxiliar da Nota Fiscal Eletrônica

Saida: 1
Entrada: 0
FL 1 / 2
Nº: 465
Série: 0



CHAVE DE ACESSO

2120 0331 7014 8200 0130 5500 0000 0004 6513 9005 2403

Consulta de autenticidade no portal nacional da NF-e
www.nfe.fazenda.gov.br ou no site da Sefaz Autorizadora

NATUREZA DA OPERAÇÃO
VENDA

PROTOCOLO DE AUTORIZAÇÃO DE USO

421200005804779 12/03/2020 17:19:37

INSCRIÇÃO ESTADUAL
125778376

INSCRIÇÃO ESTADUAL SUB. TRIBUTARIA

CNPJ

31.701.482/0001-30

DESTINATÁRIO/REMETENTE

NOME/RAZÃO SOCIAL PREFEITURA MUNICIPAL DE BURITIRANA		CNPJ/CPF 01.601.303/0001-22	DATA DA EMISSÃO 12-03-2020
ENDEREÇO AVENIDA SENADOR LA ROCQUE, S/N		BAIRRO/DISTRITO CENTRO	CEP 65.935-500
MUNICÍPIO BURITIRANA		UF MA	INDICADOR IE 9-Não Contribuinte
FONE/FAX		INSCRIÇÃO ESTADUAL 122384660	DATA DA ENTRADA/SAIDA 12-03-2020
			HORA DA ENTRADA/SAIDA 17:12:00

CÁLCULO DO IMPOSTO

BASE DE CÁLCULO DE ICMS	VALOR DO ICMS	BASE DE CÁLC. DE ICMS ST	VALOR DO ICMS ST	VALOR TOTAL DOS PRODUTOS
0,00	0,00	0,00	0,00	15.619,95
VALOR DO FRETE	VALOR DO SEGURO	DESCONTO	OUTRAS DESP. ACESSÓRIAS	VALOR DO IPI
0,00	0,00	0,00	0,00	0,00
				VALOR TOTAL DA NOTA
				15.619,95

TRANSPORTADOR/VOLUMES TRANSPORTADOS

RAZÃO SOCIAL	FRETE POR CONTA	CODIGO ANTT	PLACA VEICULO	UF	CNPJ/CPF
	9 - Sem Frete				
ENDEREÇO	MUNICÍPIO			UF	INSCRIÇÃO ESTADUAL
QUANTIDADE	ESPÉCIE	MARCA	NUMERAÇÃO	PESO BRUTO	PESO LÍQUIDO

DADOS DO PRODUTO/SERVIÇO

CÓD. PROD.	DESCRIÇÃO DO PRODUTO/SERVIÇO	NCM/SH	CSOSN	CFOP	UNID	QTD.	VLR.UNIT.	VLR.TOTAL	BC.ICMS	VLR.ICMS	VLR.IPI	ALÍQUOTAS ICMS	IPI
1	ÁGUA SANITARIA CX C/ 12X1	34029090	0400	5102	CX	10,0000	15,50	155,00	0,00	0,00	0,00	0,00	0,00
3	ALCOOL EM GEL CX C/ 12X500	34029090	0400	5102	CX	10,0000	64,00	640,00	0,00	0,00	0,00	0,00	0,00
4	ALCOOL ETILICO 70% CX C/ 12X1	29051100	0400	5102	CX	10,0000	86,50	865,00	0,00	0,00	0,00	0,00	0,00
9	BOTA BRANCA CANO LONGO DE BORRACHA	64034000	0400	5102	PAR	3,0000	53,50	160,50	0,00	0,00	0,00	0,00	0,00
	SABONETEIRA GIRATORIA DE PLASTICO	39229000	0400	5102	UND	5,0000	25,50	127,50	0,00	0,00	0,00	0,00	0,00
13	COPO DESCARTAVEL 50 ML	39241000	0400	5102	CX	15,0000	69,50	1.042,50	0,00	0,00	0,00	0,00	0,00
14	DESINFETANTE LIQUIDO PERFUMADO CX C/ 12X1	34022000	0400	5102	CX	15,0000	28,00	420,00	0,00	0,00	0,00	0,00	0,00
2	DETERGENTE LIQUIDO CX C/ 24X500	34022000	0400	5102	CX	12,0000	27,50	330,00	0,00	0,00	0,00	0,00	0,00
15	DESODORIZADOR DE AMBIENTE SPRAY 360 ML CX C/ 12X1	34029090	0400	5102	CX	12,0000	88,50	1.062,00	0,00	0,00	0,00	0,00	0,00
22	INSETICIDA AEROSOL 300ML CX/ 12	38089119	0400	5102	CX	5,0000	78,00	390,00	0,00	0,00	0,00	0,00	0,00
23	LIMPA CERAMICA 1 LT CX / 12 UND	34029039	0400	5102	CX	5,0000	58,50	292,50	0,00	0,00	0,00	0,00	0,00
24	LIMPA VIDROS DE PLASTICO C/ GATILHO CX/ 12 DE 500ML	34029039	0400	5102	CX	8,0000	93,10	744,80	0,00	0,00	0,00	0,00	0,00
25	LUSTRA MOVEIS 200 ML CX /6	34052000	0400	5102	CX	3,0000	24,00	72,00	0,00	0,00	0,00	0,00	0,00
46	SABONETEIRA GIRATORIA DE VIDRO	39229000	0400	5102	UND	5,0000	56,60	283,00	0,00	0,00	0,00	0,00	0,00
27	LUVAS BORRACHA P/ LIMPEZA TAMANHO M	40151900	0400	5102	PAR	12,0000	2,70	32,40	0,00	0,00	0,00	0,00	0,00
28	LUVAS BORRACHA P/LIMPEZA TAMANHO P	40151900	0400	5102	PAR	24,0000	2,70	64,80	0,00	0,00	0,00	0,00	0,00
29	PAPEL HIGIENICO BRANCO 30 MM X 10 CM FRD C/ 16	48181000	0400	5102	FRD	25,0000	44,05	1.101,25	0,00	0,00	0,00	0,00	0,00
30	PAPEL TOALHA BRANCO FD C/ 12 PCT	48183000	0400	5102	FD	25,0000	54,20	1.355,00	0,00	0,00	0,00	0,00	0,00
31	PEDRA SANITARIA CX C/ 48 UND DE 25 GRAMAS	38089419	0400	5102	CX	6,0000	50,00	300,00	0,00	0,00	0,00	0,00	0,00

DADOS ADICIONAIS

INFORMAÇÕES COMPLEMENTARES DOCUMENTO EMITIDO POR ME OU EPP OPTANTE PELO SIMPLES NACIONAL. NÃO GERA DIREITO A CRÉDITO FISCAL DE IPI REFERENTE AO PREGÃO Nº 006/2019 (ADMINISTRAÇÃO). CONTA PARA DEPOSITO BANCO DO BRASIL AG: 0554-1 C/C 95.947-2 GDS COMERCIO DE PRODUTOS ALIMENTICIOS E SERVIÇOS EIRELI. - VOCÊ PAGOU APROXIMADAMENTE: R\$1.685,62 DE TRIBUTOS FEDERAIS, R\$1.607,37 DE TRIBUTOS ESTADUAIS, R\$0,00 DE TRIBUTOS MUNICIPAIS.	RESERVADO AO FISCO
--	--------------------

RECEBEMOS DE GDS COMERCIO DE PRODUTOS ALIMENTICIOS E SERVIÇOS E OS PRODUTOS/SERVIÇOS CONSTANTES NA NOTA FISCAL ELETRÔNICA INDICADA AO LADO - DESTINATÁRIO: PREFEITURA MUNICIPAL DE BURITIRANA - AVENIDA SENADOR LA ROCQUE, S/N - CENTRO - BURITIRANA - MA - EMISSÃO: 12-03-2020 - VALOR TOTAL: R\$ 15.619,95

NF-e

Nº: 465

Série: 0

DATA DE RECEBIMENTO IDENTIFICAÇÃO E ASSINATURA DO RECEBEDOR



GDS COMERCIO DE PRODUTOS ALIMENTICIOS E SERVICOS E

R CEARA, 988

CENTRO

IMPERATRIZ

MA

65.901-610

DANFE

Documento auxiliar da Nota Fiscal Eletrônica

Saida: 1

Entrada: 0

1

FL 2 / 2

Nº: 465

Série: 0



CHAVE DE ACESSO

2120 0331 7014 8200 0130 5500 0000 0004 6513 9005 2403

Consulta de autenticidade no portal nacional da NF-e
www.nfe.fazenda.gov.br ou no site da Sefaz Autorizadora

NATUREZA DA OPERAÇÃO

VENDA

PROTOCOLO DE AUTORIZAÇÃO DE USO

421200005804779 12/03/2020 17:19:37

INSCRIÇÃO ESTADUAL

125778376

INSCRIÇÃO ESTADUAL SUB TRIBUTARIA

CNPJ

31.701.482/0001-30

DADOS DO PRODUTO/SERVIÇO

CÓD. PROD.	DESCRIÇÃO DO PRODUTO/SERVIÇO	NCM/SH	CSOSN	CFOP	UNID	QTD.	VLR.UNIT.	VLR.TOTAL	BC.ICMS	VLR.ICMS	VLR.IPI	ALÍQUOTAS	
												ICMS	IPI
50	SABÃO EM BARRA CX C/ 50X200	34029090	0400	5102	CX	15,0000	44,50	667,50	0,00	0,00	0,00	0,00	0,00
49	SABÃO EM PÓ SACHE 500 GR CX C/ 20X500	34029090	0400	5102	CX	30,0000	63,00	1.890,00	0,00	0,00	0,00	0,00	0,00
48	SACO P/ LIXO 100 LT FD C/ 25 PCT	39232910	0400	5102	FD	20,0000	31,50	630,00	0,00	0,00	0,00	0,00	0,00
48	SACO P/ LIXO 15 LT FD C/ 25 PC	39232910	0400	5102	FD	20,0000	48,00	960,00	0,00	0,00	0,00	0,00	0,00
60	SACO P/ LIXO 50 LT F C/ 25PCT	39232910	0400	5102	FD	20,0000	44,00	880,00	0,00	0,00	0,00	0,00	0,00
100	VASSOURA DE NYLON 30 CM CX C/ 12X1	96031000	0400	5102	CX	5,0000	70,80	354,00	0,00	0,00	0,00	0,00	0,00
99	VASSOURA DE PALHA F C/ 50X1	96031000	0400	5102	FD	5,0000	57,50	287,50	0,00	0,00	0,00	0,00	0,00
98	VASSOURA DE PELO 30 CM CX C/ 12X	96031000	0400	5102	DZ	5,0000	68,50	342,50	0,00	0,00	0,00	0,00	0,00
59	SODA CAUSTICA 1 KG 99%	28151100	0400	5102	UND	5,0000	19,40	97,00	0,00	0,00	0,00	0,00	0,00
48	SABONETE EM BARRA 90 GR 12X1	34013000	0400	5102	DZ	6,0000	12,20	73,20	0,00	0,00	0,00	0,00	0,00

DADOS ADICIONAIS

INFORMAÇÕES COMPLEMENTARES

DOCUMENTO EMITIDO POR ME OU EPP OPTANTE PELO SIMPLES NACIONAL. NÃO GERA DIREITO A CRÉDITO FISCAL DE IPI REFERENTE AO PREGÃO Nº 006/2019 (ADMINISTRAÇÃO). CONTA PARA DEPOSITO BANCO DO BRASIL AG: 0554-1 C/C 95.947-2 GDS COMERCIO DE PRODUTOS ALIMENTICIOS E SERVIÇOS EIRELI. - VOCÊ PAGOU APROXIMADAMENTE: R\$1.685,62 DE TRIBUTOS FEDERAIS, R\$1.697,37 DE TRIBUTOS ESTADUAIS, R\$0,00 DE TRIBUTOS MUNICIPAIS.

RESERVADO AO FISCO



PREFEITURA MUNICIPAL DE BURITIRANA

Estado do Maranhão



ATESTADO DE CAPACIDADE TÉCNICA

A **PREFEITURA MUNICIPAL DE BURITIRANA**, inscrita sob o CNPJ sob o número 01.601.303/0001-22, situada à rua Av. Senador Laroque s/n Município de Buritirana – MA, Telefone (99) 98431-5013, ATESTA para os devidos fins que a EMPRESA G.D.S COMÉRCIO DE PRODUTOS ALIMENTÍCIOS E SERVIÇOS EIRELI, inscrita no CNPJ Nº 31.701.482/0001-30 situada na Rua Ceará nº 988, Centro – Imperatriz – MA, forneceu materiais conforme descrição a baixo, sendo todos em plenas condições de prazo e validade, cumprindo os prazos de entrega.

ITEM	PRODUTO	UND	QTD
01	ÁGUA SANITARIA CX C/ 12 UND DE 1 LITRO SOLUÇÃO AQUOSA A BASE DE HIPOCLORITO DE SÓDIO COM TEOR DE CLORO ATIVO.	CX	70
02	ALCOOL EM GEL ETÍLICO HIDRATADO 70 INPM CAIXA COM 12 UNIDADES DE 500 GRAMAS	CX	70
03	DESINFETANTE LIQUIDO COM AÇÃO BACTERICIDA, DESINFETA, LIMPA E PERFUMA FRAGRÂNCIA A SER DEFINIDACAIXA COM 12 UNIDADES DE 1 LITRO	CX	80
04	COPO DESCARTAVEL EM POLIPROPILENO BRANCO P/ CAFÉ 50 ML CAIXA CONTENDO 50 PACOTES COM 100 UNIDADES	CX	80
05	PAPEL HIGIENICO BRANCO, MACIO, NEUTRO, PICOTADO 30MX10CM PACOTE COM 4 ROLOS FARDO COM 16 PACOTE.	FD	130
06	SABÃO EM PÓ SACHE 500 GRAMAS CAIXA COM 20 UNIDADES.	CX	220

Atestamos que tais objetos foram entregues de maneira satisfatória, não existindo em nosso registro até a presente data, fatos que desabonem sua conduta e responsabilidade com as obrigações assumidas.

Buritirana, 22 de Janeiro de 2021

5º Ofício

Suely M. dos Santos Pereira
Suely Marinho dos Santos

Sec. Finanças

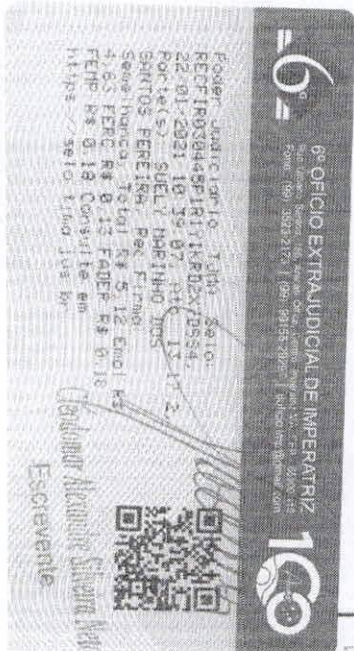

Termo de Abertura



Nome do Livro: DIÁRIO

Nº de Ordem: 2

O presente termo contém um Livro do tipo DIÁRIO, com páginas numeradas, do nº 01 ao nº 188, e servirá para a escrituração dos lançamentos próprios da empresa GDS COMERCIO DE PRODUTOS ALIMENTICIOS E SERVIÇOS EIRELI, município Imperatriz, CNPJ nº 31.701.482/0001-30, Número de Registro (NIRE) 21600092825.

Data do arquivamento dos atos constitutivos: 05/10/2018

Data de encerramento do exercício social: 31/12/2020

Imperatriz, 01/01/2020

GEONEY DAMACENO SILVA
TITULAR PESSOA FÍSICA, Administrador
CPF 019.199.153-89

JOSE DE JESUS MARQUES
CONTADOR
CRC/MA 5635

Termo de Encerramento



Nome do Livro: DIÁRIO

Nº de Ordem: 2

O presente termo contém um Livro do tipo DIÁRIO, com páginas numeradas, do nº 01 ao nº 188, e serviu para escrituração no período de 01/01/2020 a 31/12/2020, da empresa GDS COMERCIO DE PRODUTOS ALIMENTICIOS E SERVIÇOS EIRELI.

Imperatriz, 31/12/2020

GEONEY DAMACENO SILVA
TITULAR PESSOA FÍSICA, Administrador
CPF 019.199.153-89

JOSE DE JESUS MARQUES
CONTADOR
CRC/MA 5635



Ministério da Indústria e Comércio Exterior e Serviços

Secretaria Especial da Micro e Pequena Empresa

Departamento de Registro Empresarial e Integração



TERMO DE AUTENTICAÇÃO - LIVRO DIGITAL

Declaro exatos os Termos de Abertura e de Encerramento do Livro Digital com características abaixo, conferido e autenticado por ANSELMO DIAS CARNEIRO LOPES FILHO, sob a autenticidade nº 12102606577 em 16/04/2021, protocolo 210534427. Para validação de Autenticação dos Termos, deverá ser acessado o Portal de Serviços / verificação de documentos do Empreendedor (<http://www.empresafacil.ma.gov.br>) e informar o código de verificação.

Identificação de Empresa	
Nome Empresarial:	GDS COMERCIO DE PRODUTOS ALIMENTICIOS E SERVIÇOS EIRELI
Número de Registro:	21600092825
CNPJ:	31701482000130
Município:	Imperatriz

Identificação de Livro Digital	
Tipo de Livro:	DIÁRIO
Número de Ordem:	2
Período de Escrituração:	01/01/2020 - 31/12/2020

Assinante(s)	Nome	CRC/OAB
01919915389	GEONEY DAMACENO SILVA	
21543232353	JOSE DE JESUS MARQUES	MA5635

CERTIFICO A AUTENTICAÇÃO EM 16/04/2021 17:00:40 SOB Nº
20210534427.
PROTOCOLO: 210534427 DE 16/04/2021. CÓDIGO DE VERIFICAÇÃO:
12102606577. NIRE: 21600092825.
GDS COMERCIO DE PRODUTOS ALIMENTICIOS E SERVIÇOS EIRELI

JUCEMA

ANSELMO DIAS CARNEIRO LOPES FILHO
RESPONSÁVEL PELA AUTENTICAÇÃO
SÃO LUÍS, 16/04/2021

GDS COMERCIO DE PRODUTOS ALIMENTICIOS E SERVICOS EIRELI

CNPJ: 31701482/0001-30

NIRE: 21600092825

Endereço: RUA CEARA, 988 CENTRO, IMPERATRIZ - MA, CEP: 65901-610

Balanco Patrimonial encerrado em 31/12/2020



Descrição	Classificação	Exercício Atual
ATIVO		
ATIVO CIRCULANTE		
DISPONIVEL		
CAIXA GERAL		
CAIXA	1.1.1.01.001	6.217,89D
=CAIXA GERAL		*****6.217,89D
BANCO C/ MOVIMENTO		
BANCO CONTA MOVIMENTO	1.1.1.02.002	47.139,97D
=BANCO C/ MOVIMENTO		****47.139,97D
=DISPONIVEL		****53.357,86D
CLIENTES		
DUPLICATAS A RECEBER		
DUPLICATAS A RECEBER	1.1.3.01.001	724.875,20D
=DUPLICATAS A RECEBER		****724.875,20D
=CLIENTES		****724.875,20D
ESTOQUES		
MERCADORIAS P/ REVENDA		
MERCADORIAS P/ REVENDA	1.1.4.01.001	485.973,23D
=MERCADORIAS P/ REVENDA		****485.973,23D
=ESTOQUES		****485.973,23D
=Total - ATIVO CIRCULANTE		**1.264.206,29D
ATIVO NÃO CIRCULANTE		
ATIVO REALIZAVEL A LONGO PRAZO		
CLIENTES		
DUPLICATAS A RECEBER	1.2.1.01.001	697.705,88D
=CLIENTES		****697.705,88D
=ATIVO REALIZAVEL A LONGO PRAZO		****697.705,88D
IMOBILIZADO		

GEONEY DAMACENO SILVA
Diretor
CPF: 01919915389

JOSE DE JESUS MARQUES
Tec.Contabil
CPF:215.432.323-53 CRC: 5635

GDS COMERCIO DE PRODUTOS ALIMENTICIOS E SERVICOS EIRELI

CNPJ: 31701482/0001-30

NIRE: 21600092825

Endereço: RUA CEARA, 988 CENTRO, IMPERATRIZ - MA, CEP: 65901-610

Balanco Patrimonial encerrado em 31/12/2020



Descrição	Classificação	Exercício Atual
MAQUINAS		
MAQUINAS E EQUIPAMENTOS	1.2.3.01.001	190.784,58D
=MAQUINAS		****190.784,58D
MOVEIS		
MOVEIS E UTENSILIOS	1.2.3.02.001	95.758,66D
=MOVEIS		****95.758,66D
VEICULOS		
VEICULOS	1.2.3.03.001	160.000,00D
=VEICULOS		****160.000,00D
(-) DEPRECIACÖES ACUMULADAS		
(-) MAQUINAS E EQUIPAMENTOS	1.2.3.05.001	71.365,25C
(-) MOVEIS E UTENSILIOS	1.2.3.05.002	57.583,85C
(-) VEICULOS	1.2.3.05.003	49.658,21C
=(-) DEPRECIACÖES ACUMULADAS		****178.607,31C
=IMOBILIZADO		****267.935,93D
=Total - ATIVO NÖO CIRCULANTE		****965.641,81D
=Total - ATIVO		**2.229.848,10D
***** (XXXXX) *****		

 GEONEY DAMACENO SILVA
 Diretor
 CPF: 01919915389

 JOSE DE JESUS MARQUES
 Tec.Contabil
 CPF:215.432.323-53 CRC: 5635

GDS COMERCIO DE PRODUTOS ALIMENTICIOS E SERVICOS EIRELI

CNPJ: 31701482/0001-30

NIRE: 21600092825

Endereço: RUA CEARA, 988 CENTRO, IMPERATRIZ - MA, CEP: 65901-610

Balanco Patrimonial encerrado em 31/12/2020

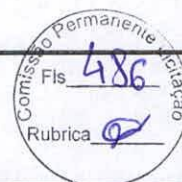

Descrição	Classificação	Exercício Atual
PASSIVO		
PASSIVO CIRCULANTE		
FORNECEDORES		
FORNECEDORES		
FORNECEDORES DIVERSOS	2.1.1.01.001	455.189,08C
=FORNECEDORES		****455.189,08C
OBRIGAÇÕES SOCIAIS E TRABALHISTAS		
SALARIOS A PAGAR	2.1.1.04.001	24.047,34C
INSS A RECOLHER	2.1.1.04.002	11.105,40C
FGTS A RECOLHER	2.1.1.04.003	15.468,15C
=OBRIGAÇÕES SOCIAIS E TRABALHISTAS		*****50.620,89C
OBRIGAÇÕES TRIBUTARIAS		
SIMPLES NACIONAL A RECOLHER	2.1.1.05.001	48.770,70C
=OBRIGAÇÕES TRIBUTARIAS		*****48.770,70C
=FORNECEDORES		****554.580,67C
=Total - PASSIVO CIRCULANTE		****554.580,67C
PASSIVO NÃO CIRCULANTE		
OBRIGAÇÕES A LONGO PRAZO		
PARCELAMENTOS		
INSS PARCELADO 1	2.2.1.02.001	30.851,65C
=PARCELAMENTOS		*****30.851,65C
OBRIGAÇÕES TRIBUTARIAS		
TRIBUTOS	2.2.1.03.001	71.381,07D
=OBRIGAÇÕES TRIBUTARIAS		*****71.381,07D
=OBRIGAÇÕES A LONGO PRAZO		*****40.529,42D
=Total - PASSIVO NÃO CIRCULANTE		*****40.529,42D
PATRIMONIO LIQUIDO		
CAPITAL SOCIAL		

GEONEY DAMACENO SILVA
Diretor
CPF: 01919915389

JOSE DE JESUS MARQUES
Tec.Contabil
CPF:215.432.323-53 CRC: 5635

GDS COMERCIO DE PRODUTOS ALIMENTICIOS E SERVICOS EIRELI

CNPJ: 31701482/0001-30

NIRE: 21600092825

Endereço: RUA CEARA, 988 CENTRO, IMPERATRIZ - MA, CEP: 65901-610

Balanco Patrimonial encerrado em 31/12/2020



Descrição	Classificação	Exercício Atual
CAPITAL INTEGRALIZADO		
CAPITAL SOCIAL	2.4.1.01.001	100.000,00C
=CAPITAL INTEGRALIZADO		****100.000,00C
=CAPITAL SOCIAL		****100.000,00C
RESERVAS DE LUCROS		
LUCROS OU PREJUIZOS ACUMULADOS		
LUCRO DO EXERCICIO	2.4.3.01.001	477.062,70C
LUCROS OU PREJUIZOS ACUMULADOS	2.4.3.01.003	1.138.734,15C
=LUCROS OU PREJUIZOS ACUMULADOS		**1.615.796,85C
=RESERVAS DE LUCROS		**1.615.796,85C
=Total - PATRIMONIO LIQUIDO		**1.715.796,85C
=Total - PASSIVO		**2.229.848,10C
***** (XXXXX) *****		

 GEONEY DAMACENO SILVA
 Diretor
 CPF: 01919915389

 JOSE DE JESUS MARQUES
 Tec.Contabil
 CPF:215.432.323-53 CRC: 5635

GDS COMERCIO DE PRODUTOS ALIMENTICIOS E SERVICOS EIRELI

CNPJ: 31701482/0001-30 NIRE: 21600092825

Endereço: RUA CEARA, 988 CENTRO, IMPERATRIZ - MA, CEP: 65901-610

Balço Patrimonial em 31/12/2020



Folha: 5

IMPORTA O PRESENTE BALANÇO PATRIMONIAL SOMANDO NO ATIVO E NO PASSIVO 2.229.848,10 (DOIS MILHÕES, DUZENTOS E VINTE E NOVE MIL, OTOCENTOS E QUARENTA E OITO REAIS E DEZ CENTAVOS) DE ACORDO COM A DOCUMENTAÇÃO QUE NOS FOI APRESENTADA.

Imperatriz, 31 de dezembro de 2020

GEONEY DAMACENO SILVA

Diretor

CPF: 01919915389

JOSE DE JESUS MARQUES

TEC.CONTABIL

CPF: 215.432.323-53 CRC: 5635

GDS COMERCIO DE PRODUTOS ALIMENTICIOS E SERVICOS EIRELI

CNPJ: 31701482/0001-30 NIRE: 21600092825

Endereço: RUA CEARA, 988 CENTRO, IMPERATRIZ - MA, CEP: 65901-610

Balanco de Resultado Econômico de 01/01/2020 até 31/12/2020

Folha: 6

Descrição	Classificação	Exercício Atual
RECEITAS		
RECEITA OPERACIONAL		
RECEITA BRUTA DE VENDAS / SERVIÇOS		
RECEITA BRUTA DE SERVIÇOS		
VENDAS / SERVIÇOS	3.1.1.01.001	3.050.656,38C
=RECEITA BRUTA DE SERVIÇOS		**3.050.656,38C
=RECEITA BRUTA DE VENDAS / SERVIÇOS		**3.050.656,38C
CUSTOS		
DEDUÇÃO DAS VENDAS		
SIMPLES NACIONAL	3.1.3.01.002	303.082,73D
=DEDUÇÃO DAS VENDAS		****303.082,73D
CUSTO DAS MERCADORIAS VENDIDAS		
CUSTO DAS MERCADORIAS VENDIDAS	3.1.3.02.005	1.540.606,76D
=CUSTO DAS MERCADORIAS VENDIDAS		**1.540.606,76D
=CUSTOS		**1.843.689,49D
=Total - RECEITA OPERACIONAL		**1.206.966,89C
=Total - RECEITAS		**1.206.966,89C
DESPESAS		
DESPESAS GERAIS		
DESPESAS OPERACIONAIS		
DESPESAS C/ PESSOAL		
SALARIOS	4.1.1.03.001	330.149,43D
FGTS	4.1.1.03.002	37.301,30D
MULTA RESCISORIA	4.1.1.03.003	28.867,91D
RESCISÕES	4.1.1.03.004	65.638,18D
FERIAS	4.1.1.03.006	70.478,64D

GEONEY DAMACENO SILVA
Diretor
CPF: 01919915389

JOSE DE JESUS MARQUES
Tec. Contabil
CPF: 215.432.323-53 CRC: 5635



GDS COMERCIO DE PRODUTOS ALIMENTICIOS E SERVICOS EIRELI

CNPJ: 31701482/0001-30 NIRE: 21600092825

Endereço: RUA CEARA, 988 CENTRO, IMPERATRIZ - MA, CEP: 65901-610

Balanco de Resultado Econômico de 01/01/2020 até 31/12/2020

Folha: 7

Descrição	Classificação	Exercício Atual
EXAMES	4.1.1.03.007	6.780,99D
PRO-LABORE	4.1.1.03.008	27.354,20D
=DESPESAS C/ PESSOAL		****566.570,65D
DESPESAS ADMINISTRATIVAS		
ENERGIA	4.1.1.04.001	28.027,80D
TELEFONE	4.1.1.04.002	9.538,42D
AGUA E ESGOTO	4.1.1.04.003	7.592,90D
MATERIAL P/ ESCRITORIO	4.1.1.04.004	10.774,78D
SERVIÇOS DE TERCEIROS	4.1.1.04.017	49.346,49D
=DESPESAS ADMINISTRATIVAS		****105.280,39D
=DESPESAS OPERACIONAIS		****671.851,04D
=Total - DESPESAS GERAIS		****671.851,04D
OUTRAS DESPESAS		
OUTRAS DESPESAS OPERACIONAIS		
OUTRAS DESPESAS OPERACIONAIS		
DESPESAS EVENTUAIS	4.2.1.01.002	58.053,15D
=OUTRAS DESPESAS OPERACIONAIS		****58.053,15D
=OUTRAS DESPESAS OPERACIONAIS		****58.053,15D
=Total - OUTRAS DESPESAS		****58.053,15D
=Total - DESPESAS		****729.904,19D
RESULTADO DO EXERCÍCIO		

RECEITAS-----> 1.206.966,89C

DESPESAS+ TRANSITORIO-----> 729.904,19D

LUCRO LÍQUIDO DO EXERCÍCIO: ****477.062,70

GEONEY DAMACENO SILVA
Diretor
CPF: 01919915389

JOSE DE JESUS MARQUES
Tec. Contabil
CPF: 215.432.323-53 CRC: 5635



GDS COMERCIO DE PRODUTOS ALIMENTICIOS E SERVICOS EIRELI

CNPJ: 31701482/0001-30 Nire:21600092825

Endereço: RUA CEARA, 988 CENTRO, IMPERATRIZ - MA, CEP: 65901-610

Demonstração do Resultado do Exercício em 31/12/2020



IMPORTA A PRESENTE DEMONSTRAÇÃO DE
RESULTADO COM LUCRO DE 477.062,70
(QUATROCENTOS E SETENTA E SETE MIL, SESSENTA E
DOIS Reais E SETENTA CENTAVOS) DE ACORDO COM A
DOCUMENTAÇÃO QUE NOS FOI APRESENTADA.

IMPERATRIZ, 31 DE DEZEMBRO DE 2020

GEONEY DAMACENO SILVA

Diretor

CPF: 01919915389

JOSE DE JESUS MARQUES

TEC.CONTABIL

CPF: 215.432.323-53 CRC: 5635

GDS COMERCIO DE PRODUTOS ALIMENTICIOS E SERVICOS EIRELI

CNPJ: 31701482/0001-30 NIRE: 21600092825
 Endereço: RUA CEARA, 988 CENTRO, IMPERATRIZ - MA, CEP: 65901-610
 Análise Econômica e Financeira de 01/01/2020 até 31/12/2020



Folha: 9

Solvência Geral

Ativo	2.229.848,10	
<hr/>		
Passivo Circulante + Passivo não Circulante (Obrigações a LP)	514.051,25	= 4,34

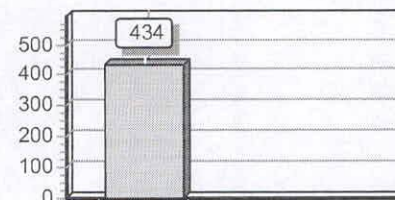

Quanto maior, melhor. O investimento total equivale a 434 % do capital de terceiros.

Liquidez Geral

Ativo Circulante + Ativo Realizável a LP	1.264.206,29	
<hr/>		
Passivo Circulante + Passivo Não-Circulante (Obrigações a LP)	514.051,25	= 2,46

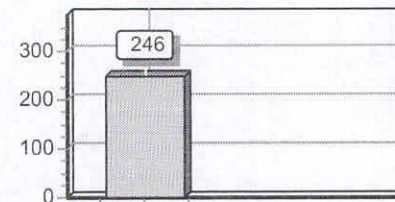

Quanto maior, melhor. A empresa possui R\$2,46 de ativo Circulante e ativo realizável a longo prazo para cada R\$1,00 de dívida total.

Liquidez Corrente

Ativo Circulante	1.264.206,29	
<hr/>		
Passivo Circulante	554.580,67	= 2,28

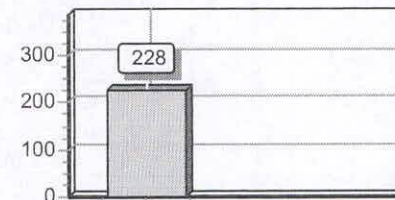

Quanto maior, melhor. A empresa possui R\$2,28 de ativo circulante para cada R\$1,00 de dívida de curto prazo.

Sob as penas da lei, declaramos que as informações aqui contidas são verdadeiras e nos responsabilizamos por todas elas de acordo com a documentação que nos foi apresentada.

Imperatriz, 31 de dezembro de 2020.

 GEONEY DAMACENO SILVA
 Diretor
 CPF: 01919915389

 JOSE DE JESUS MARQUES
 Tec.Contabil
 CPF:215.432.323-53 CRC: 5635



ASSINATURA ELETRÔNICA

Certificamos que o ato da empresa GDS COMERCIO DE PRODUTOS ALIMENTICIOS E SERVIÇOS EIRELI consta assinado digitalmente por:

IDENTIFICAÇÃO DO(S) ASSINANTE(S)	
CPF	Nome
01919915389	GEONEY DAMACENO SILVA
21543232353	JOSE DE JESUS MARQUES

CERTIFICO O REGISTRO EM 16/04/2021 16:56 SOB N° 20210534320.
PROTOCOLO: 210534320 DE 16/04/2021.
CÓDIGO DE VERIFICAÇÃO: 12102607948. CNPJ DA SEDE: 31701482000130.
NIRE: 21600092825. COM EFEITOS DO REGISTRO EM: 16/04/2021.
GDS COMERCIO DE PRODUTOS ALIMENTICIOS E SERVIÇOS EIRELI

JUCEMA

LÍLIAN THERESA RODRIGUES MENDONÇA
SECRETÁRIA-GERAL
www.empresafacil.ma.gov.br

A validade deste documento, se impresso, fica sujeito à comprovação de sua autenticidade nos respectivos portais, informando seus respectivos códigos de verificação.



TJMA



ESTADO DO MARANHÃO
PODER JUDICIÁRIO
COMARCA DE IMPERATRIZ
SECRETARIA JUDICIAL DE DISTRIBUIÇÃO
CERTIDÃO DE FALÊNCIA E/OU RECUPERAÇÃO JUDICIAL

USANDO a faculdade que me confere a Lei, **CERTIFICO** a requerimento por escrito de pessoa interessada que, dando busca nos livros e sistemas de **DISTRIBUIÇÃO** de feitos, referentes à **FALÊNCIA E/OU RECUPERAÇÃO JUDICIAL**, até a presente data, **NÃO CONSTATEI** a existência de qualquer processo/distribuição dessa natureza em desfavor da pessoa jurídica **GDS COMÉRCIO DE PRODUTOS ALIMENTÍCIOS E SERVIÇOS EIRELI**, inscrita no CNPJ nº 31.701.482/0001-30, situada na cidade de Imperatriz, Estado do Maranhão.

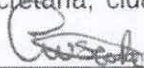
CERTIFICO, ainda, que a Secretaria Judicial a meu cargo é a única existente nesta cidade e Comarca de Imperatriz-MA. O referido é verdade, me reporto e dou fé. Dada e passada a presente certidão nesta Secretaria, cidade e Comarca de Imperatriz, Estado do Maranhão. Eu, **Carlos Wátima Silva de Castro**,  matrícula 112300, digitei e datei. Eu, **Edilene Bandeira de Araújo**, Distribuidora Judicial desta Comarca, matrícula 180885, subscrevo e assino.

Imperatriz/MA, 20 de dezembro de 2021

EDILENE BANDEIRA DE ARAÚJO
Secretária Judicial da Distribuição



Ludmylla Ramos de Sousa
Secretária Substituta da Distribuição
Portaria 2839/2020
Mat. 150813

Nº da Guia: 21.053.601.001.133.982-9 – Valor: R\$ 51,12 – Selo Oneroso

Obs.: Esta Certidão Judicial é válida por 60 (sessenta dias), emitida em uma única via, sem rasuras e mediante assinatura do servidor, conforme os artigos 198 e 199 do Código de Normas.

Fórum Ministro Henrique de La Roque Almeida

Rua Rui Barbosa, s/n, Centro, Imperatriz/MA – CEP 65900-040 – Fone (99) 3529-2039



GOVERNO DO ESTADO DO MARANHÃO SECRETARIA DE ESTADO DA FAZENDA

CERTIDÃO NEGATIVA DE DÉBITO

Nº Certidão: 240473/21

Data da

23/11/2021 14:55:07

Inscrição Estadual: 125778376

CPF/CNPJ: 31701482000130

Razão Social: GDS COMERCIO DE PRODUTOS ALIMENTICIOS E SERVICOS EIRELI

Endereço: RUA SANTA TEREZA, 1245 SALA D CEP: 65900470 - CENTRO

Telefone: (99)35283685

Município: IMPERATRIZ

UF: MA

Certificamos que, após a realização das consultas procedidas no sistema desta Secretaria, substanciado pelos artigos 240 a 242, da lei nº 7.799, de 19/12/2002 e disposto no artigo 205 da lei nº 5.172, de 25 de outubro de 1966 (Código Tributário Nacional), não constam débitos relativos aos tributos estaduais, administrados por esta Secretaria, em nome do sujeito passivo acima identificado. Ressalvado, todavia, à Fazenda Pública Estadual o direito da cobrança de dívidas que venham a ser apuradas e não alcançadas pela decadência.

Validade da Certidão: 120 (cento e vinte) dias: 23/03/2022.

A autenticidade desta certidão deverá ser confirmada no endereço:

<http://portal.sefaz.ma.gov.br/>, clicando no item "Certidões" e em seguida em "Validação de Certidão Negativa de Débito".

CERTIDÃO EMITIDA GRATUITAMENTE.



**GOVERNO DO ESTADO DO MARANHÃO
SECRETARIA DE ESTADO DA FAZENDA**

CERTIDÃO NEGATIVA DE DÍVIDA ATIVA

Nº Certidão: 086574/21

Data da 06/12/2021 11:39:21

Inscrição Estadual: 125778376

CPF/CNPJ: 31701482000130

Razão Social: GDS COMERCIO DE PRODUTOS ALIMENTICIOS E SERVICOS EIRELI

Endereço: RUA SANTA TEREZA, 1245 SALA D CEP: 65900470 - CENTRO

Telefone: (99)35283685

Município: IMPERATRIZ

UF: MA

Certificamos que, após a realização das consultas procedidas no sistema desta Secretaria e na forma do disposto do artigo 156, da lei nº 2.231, de 29/12/1962, substanciado pelos artigos 240 a 242 da lei nº 7.799, de 19/12/2002, bem como prescreve o artigo 205 da lei nº 5.172, de 25 de outubro de 1966 (Código Tributário Nacional) não constam débitos inscritos na Dívida Ativa, em nome do sujeito passivo acima identificado.

Validade da Certidão: 120 (cento e vinte) dias: 05/04/2022.

A autenticidade desta certidão deverá ser confirmada no endereço:
<http://portal.sefaz.ma.gov.br/>, clicando no item "Certidões" e em seguida em "Validação de Certidão Negativa de Dívida Ativa".

CERTIDÃO EMITIDA GRATUITAMENTE.

Data Impressão: 20/12/2021 10:51:19



REPÚBLICA FEDERATIVA DO BRASIL

CADASTRO NACIONAL DA PESSOA JURÍDICA



NÚMERO DE INSCRIÇÃO 31.701.482/0001-30 MATRIZ	COMPROVANTE DE INSCRIÇÃO E DE SITUAÇÃO CADASTRAL	DATA DE ABERTURA 05/10/2018	
NOME EMPRESARIAL GDS COMERCIO DE PRODUTOS ALIMENTICIOS E SERVICOS EIRELI			
CÓDIGO E DESCRIÇÃO DAS ATIVIDADES ECONÔMICAS SECUNDÁRIAS 77.11-0-00 - Locação de automóveis sem condutor 77.32-2-01 - Aluguel de máquinas e equipamentos para construção sem operador, exceto andaimes 77.33-1-00 - Aluguel de máquinas e equipamentos para escritórios 82.19-9-01 - Fotocópias			
CÓDIGO E DESCRIÇÃO DA NATUREZA JURÍDICA 230-5 - Empresa Individual de Responsabilidade Limitada (de Natureza Empresári			
LOGRADOURO R SANTA TEREZA	NÚMERO 1245	COMPLEMENTO SALA D	
CEP 65.900-470	BAIRRO/DISTRITO CENTRO	MUNICÍPIO IMPERATRIZ	UF MA
ENDEREÇO ELETRÔNICO GEONEY-DAMACENO@HOTMAIL.COM	TELEFONE (99) 3528-3685/ (99) 8111-4477		
ENTE FEDERATIVO RESPONSÁVEL (EFR) *****			
SITUAÇÃO CADASTRAL ATIVA		DATA DA SITUAÇÃO CADASTRAL 05/10/2018	
MOTIVO DE SITUAÇÃO CADASTRAL			
SITUAÇÃO ESPECIAL *****		DATA DA SITUAÇÃO ESPECIAL *****	

Aprovado pela Instrução Normativa RFB nº 1.863, de 27 de dezembro de 2018.

Emitido no dia 19/01/2022 às 16:53:37 (data e hora de Brasília).

Página: 3/3



REPÚBLICA FEDERATIVA DO BRASIL

CADASTRO NACIONAL DA PESSOA JURÍDICA

NÚMERO DE INSCRIÇÃO 31.701.482/0001-30 MATRIZ	COMPROVANTE DE INSCRIÇÃO E DE SITUAÇÃO CADASTRAL	DATA DE ABERTURA 05/10/2018
NOME EMPRESARIAL GDS COMERCIO DE PRODUTOS ALIMENTICIOS E SERVICOS EIRELI		
TÍTULO DO ESTABELECIMENTO (NOME DE FANTASIA) GDS COMERCIO	PORTE EPP	
CÓDIGO E DESCRIÇÃO DA ATIVIDADE ECONÔMICA PRINCIPAL 46.91-5-00 - Comércio atacadista de mercadorias em geral, com predominância de produtos alimentícios		
CÓDIGO E DESCRIÇÃO DAS ATIVIDADES ECONÔMICAS SECUNDÁRIAS 41.20-4-00 - Construção de edifícios 46.31-1-00 - Comércio atacadista de leite e laticínios 46.34-6-02 - Comércio atacadista de aves abatidas e derivados 46.37-1-04 - Comércio atacadista de pães, bolos, biscoitos e similares 46.39-7-01 - Comércio atacadista de produtos alimentícios em geral 46.42-7-02 - Comércio atacadista de roupas e acessórios para uso profissional e de segurança do trabalho 46.49-4-08 - Comércio atacadista de produtos de higiene, limpeza e conservação domiciliar 47.11-3-02 - Comércio varejista de mercadorias em geral, com predominância de produtos alimentícios - supermercados 47.12-1-00 - Comércio varejista de mercadorias em geral, com predominância de produtos alimentícios - minimercados, mercearias e armazéns 47.21-1-03 - Comércio varejista de laticínios e frios 47.22-9-01 - Comércio varejista de carnes - açougues 47.22-9-02 - Peixaria 47.23-7-00 - Comércio varejista de bebidas 47.24-5-00 - Comércio varejista de hortifrutigranjeiros 47.29-6-99 - Comércio varejista de produtos alimentícios em geral ou especializado em produtos alimentícios não especificados anteriormente 47.41-5-00 - Comércio varejista de tintas e materiais para pintura 47.42-3-00 - Comércio varejista de material elétrico 47.44-0-99 - Comércio varejista de materiais de construção em geral 47.51-2-01 - Comércio varejista especializado de equipamentos e suprimentos de informática 47.51-2-02 - Recarga de cartuchos para equipamentos de informática		
CÓDIGO E DESCRIÇÃO DA NATUREZA JURÍDICA 230-5 - Empresa Individual de Responsabilidade Limitada (de Natureza Empresári		
LOGRADOURO R SANTA TEREZA	NÚMERO 1245	COMPLEMENTO SALA D
CEP 65.900-470	BAIRRO/DISTRITO CENTRO	MUNICÍPIO IMPERATRIZ
UF MA		ENDEREÇO ELETRÔNICO GEONEY-DAMACENO@HOTMAIL.COM
TELEFONE (99) 3528-3685/ (99) 8111-4477		ENTE FEDERATIVO RESPONSÁVEL (EFR) *****
SITUAÇÃO CADASTRAL ATIVA	DATA DA SITUAÇÃO CADASTRAL 05/10/2018	
MOTIVO DE SITUAÇÃO CADASTRAL		
SITUAÇÃO ESPECIAL *****	DATA DA SITUAÇÃO ESPECIAL *****	

Aprovado pela Instrução Normativa RFB nº 1.863, de 27 de dezembro de 2018.

Emitido no dia 23/11/2021 às 14:44:15 (data e hora de Brasília).

Página: 1/3



REPÚBLICA FEDERATIVA DO BRASIL

CADASTRO NACIONAL DA PESSOA JURÍDICA

NÚMERO DE INSCRIÇÃO 31.701.482/0001-30 MATRIZ	COMPROVANTE DE INSCRIÇÃO E DE SITUAÇÃO CADASTRAL	DATA DE ABERTURA 05/10/2018
NOME EMPRESARIAL GDS COMERCIO DE PRODUTOS ALIMENTICIOS E SERVICOS EIRELI		
CÓDIGO E DESCRIÇÃO DAS ATIVIDADES ECONÔMICAS SECUNDÁRIAS 47.53-9-00 - Comércio varejista especializado de eletrodomésticos e equipamentos de áudio e vídeo 47.54-7-01 - Comércio varejista de móveis 47.55-5-01 - Comércio varejista de tecidos 47.55-5-02 - Comercio varejista de artigos de armarinho 47.56-3-00 - Comércio varejista especializado de instrumentos musicais e acessórios 47.59-8-99 - Comércio varejista de outros artigos de uso pessoal e doméstico não especificados anteriormente 47.61-0-01 - Comércio varejista de livros 47.61-0-03 - Comércio varejista de artigos de papelaria 47.63-6-01 - Comércio varejista de brinquedos e artigos recreativos 47.63-6-02 - Comércio varejista de artigos esportivos 47.71-7-01 - Comércio varejista de produtos farmacêuticos, sem manipulação de fórmulas 47.72-5-00 - Comércio varejista de cosméticos, produtos de perfumaria e de higiene pessoal 47.81-4-00 - Comércio varejista de artigos do vestuário e acessórios 47.82-2-01 - Comércio varejista de calçados 47.89-0-05 - Comércio varejista de produtos saneantes domissanitários 47.89-0-07 - Comércio varejista de equipamentos para escritório 49.21-3-01 - Transporte rodoviário coletivo de passageiros, com itinerário fixo, municipal 49.23-0-02 - Serviço de transporte de passageiros - locação de automóveis com motorista 49.24-8-00 - Transporte escolar 49.29-9-01 - Transporte rodoviário coletivo de passageiros, sob regime de fretamento, municipal		
CÓDIGO E DESCRIÇÃO DA NATUREZA JURÍDICA 230-5 - Empresa Individual de Responsabilidade Limitada (de Natureza Empresári		
LOGRADOURO R SANTA TEREZA	NÚMERO 1245	COMPLEMENTO SALA D
CEP 65.900-470	BAIRRO/DISTRITO CENTRO	MUNICÍPIO IMPERATRIZ
UF MA	ENDEREÇO ELETRÔNICO GEONEY-DAMACENO@HOTMAIL.COM	TELEFONE (99) 3528-3685/ (99) 8111-4477
ENTE FEDERATIVO RESPONSÁVEL (EFR) *****		
SITUAÇÃO CADASTRAL ATIVA	DATA DA SITUAÇÃO CADASTRAL 05/10/2018	
MOTIVO DE SITUAÇÃO CADASTRAL		
SITUAÇÃO ESPECIAL *****	DATA DA SITUAÇÃO ESPECIAL *****	

Aprovado pela Instrução Normativa RFB nº 1.863, de 27 de dezembro de 2018.

Emitido no dia 23/11/2021 às 14:44:15 (data e hora de Brasília).

Página: 2/3



REPÚBLICA FEDERATIVA DO BRASIL

CADASTRO NACIONAL DA PESSOA JURÍDICA

NÚMERO DE INSCRIÇÃO 31.701.482/0001-30 MATRIZ	COMPROVANTE DE INSCRIÇÃO E DE SITUAÇÃO CADASTRAL	DATA DE ABERTURA 05/10/2018
NOME EMPRESARIAL GDS COMERCIO DE PRODUTOS ALIMENTICIOS E SERVICOS EIRELI		
CÓDIGO E DESCRIÇÃO DAS ATIVIDADES ECONÔMICAS SECUNDÁRIAS 77.11-0-00 - Locação de automóveis sem condutor 77.32-2-01 - Aluguel de máquinas e equipamentos para construção sem operador, exceto andaimes 77.33-1-00 - Aluguel de máquinas e equipamentos para escritórios 82.19-9-01 - Fotocópias		
CÓDIGO E DESCRIÇÃO DA NATUREZA JURÍDICA 230-5 - Empresa Individual de Responsabilidade Limitada (de Natureza Empresári		
LOGRADOURO R SANTA TEREZA	NÚMERO 1245	COMPLEMENTO SALA D
CEP 65.900-470	BAIRRO/DISTRITO CENTRO	MUNICÍPIO IMPERATRIZ
UF MA	ENDEREÇO ELETRÔNICO GEONEY-DAMACENO@HOTMAIL.COM	
TELEFONE (99) 3528-3685/ (99) 8111-4477		
ENTE FEDERATIVO RESPONSÁVEL (EFR) *****		
SITUAÇÃO CADASTRAL ATIVA	DATA DA SITUAÇÃO CADASTRAL 05/10/2018	
MOTIVO DE SITUAÇÃO CADASTRAL		
SITUAÇÃO ESPECIAL *****	DATA DA SITUAÇÃO ESPECIAL *****	

Aprovado pela Instrução Normativa RFB nº 1.863, de 27 de dezembro de 2018.

Emitido no dia 23/11/2021 às 14:44:15 (data e hora de Brasília).

Página: 3/3



PREFEITURA DE IMPERATRIZ
SECRETARIA DE PLANEJAMENTO, FAZENDA E GESTÃO ORÇAMENTARIA - SEFAZGO
CNPJ: 06.158.455/0001-16
Rua Godofredo Viana 722/738, Centro CEP: 65901-480 - Imperatriz-MA



20/12/2021 10:45:26
USUÁRIO: ANONYMOUS

CERTIDÃO NEGATIVA DE DÉBITOS-CND Nº 4100/2021
AUTENTICAÇÃO: PCL0-GJ6R

A Prefeitura do Município de Imperatriz - MA, por intermédio do departamento de arrecadação, **CERTIFICA**, a pedido da pessoa interessada, que o contribuinte **GDS COMERCIO DE PRODUTOS ALIMENTICIOS E SERVICOS EIRELI**, devidamente Inscrito(a) sob o CNPJ **31.701.482/0001-30** abaixo qualificado, encontra-se em situação regular perante a FAZENDA PÚBLICA MUNICIPAL DO MUNICÍPIO DE IMPERATRIZ, não constando débitos referentes a Tributos municipais, inscritos ou não em **Dívida Ativa**, até a presente data.

Reserva-se o direito de a Fazenda Municipal inscrever e cobrar débitos posteriormente comprovados, ou que venham a ser apurados, hipótese prevista no Código Tributário Municipal - CTM e prerrogativa legal prevista no artigo 149 da Lei Federal nº5.172/1966.

DADOS DA EMPRESA:

CNPJ: 31.701.482/0001-30

Razão Social: GDS COMERCIO DE PRODUTOS ALIMENTICIOS E SERVICOS EIRELI

Endereço: RUA SANTA TEREZA, 1245 SALA D CENTRO

Inscrição: 974048-5

Enquadramento: ISS SIMPLES NACIONAL

Data de Início: 05/10/2018

[CNAE]

A Referida Certidão terá validade até **18/02/2022**.

IMPERATRIZ-MA, 20/12/2021.



INSC. ESTADUAL: 12.577.837-6 ÚLTIMA ALTERAÇÃO: 25/06/2021
 RAZÃO SOCIAL: GDS COMERCIO DE PRODUTOS ALIMENTICIOS E SERVICOS EIRELI

SITUAÇÃO FISCAL: IRREGULAR SERASA: Não
 MOTIVOS FISCAIS: 52 CONFRONTO MALHA 100%

SITUAÇÃO CADASTRAL: SUSPENSO DE OFICIO
 MOTIVO CADASTRAL: --

DADOS GERAIS

CPF/CNPJ: 31.701.482/0001-30 INSC. CENTRALIZADORA: --
 RAZÃO SOCIAL: GDS COMERCIO DE PRODUTOS ALIMENTICIOS E SERVICOS EIRELI TIPO PESSOA: JURÍDICA
 NIRE: 21600092825 CAPITAL SOCIAL: 120.000,00
 INÍCIO DE ATIVIDADES: 05/10/2018 UFRE: 47 - UFRE/IMPERATRIZ
 AGÊNCIA REGIONAL: 02 - AGÊNCIA DE IMPERATRIZ CAT. DO ESTABELECIMENTO: MATRIZ OU UNICO
 TIPO DE SOCIEDADE: EIRELI DATA OBRIG. EFD: 01/01/2021
 REGIME DE PAG.: NORMAL ÁREA UTILIZADA: --
 DATA OBRIG. NFE: 01/12/2008
 CORREIO ELETRÔNICO: R_SANTOSCOSTA@HOTMAIL.COM

ENDEREÇO DE ESTABELECIMENTO

CEP 65900-470 ENDEREÇO RUA SANTA TEREZA NÚMERO: 1245
 COMPLEMENTO: SALA D BAIRRO: CENTRO
 PONTO DE REFERENC.: ENTRE AS RUAS PARA E MARANHAO ESTADO: MA
 CIDADE: IMPERATRIZ FAX: (99)3528-3685
 TELEFONE: (99)3528-3685
 CEP CAIXA POSTAL: --

ENDEREÇO FISCAL

CEP -- ENDEREÇO RUA SANTA TEREZA NÚMERO: 1245
 COMPLEMENTO: SALA D BAIRRO: CENTRO
 PONTO DE REFERENC.: -- ESTADO: MA
 CIDADE: IMPERATRIZ FAX: --
 TELEFONE: (99)3528-3685
 CEP CAIXA POSTAL: 00000-000

CNAE - ATIVIDADES ECONÔMICAS

ORDEM	CÓDIGO	DESCRIÇÃO
1	4691500	COMÉRCIO ATACADISTA DE MERCADORIAS EM GERAL, COM PREDOMINÂNCIA DE PRODUTOS ALIMENTÍCIOS
2	8219901	FOTOCOPIAS
3	4634602	COMÉRCIO ATACADISTA DE AVES ABATIDAS E DERIVADOS
4	4637104	COMÉRCIO ATACADISTA DE PÃES, BOLOS, BISCOITOS E SIMILARES
5	4639701	COMÉRCIO ATACADISTA DE PRODUTOS ALIMENTÍCIOS EM GERAL
6	4642702	COMÉRCIO ATACADISTA DE ROUPAS E ACESSÓRIOS PARA USO PROFISSIONAL E DE SEGURANÇA DO TRABALHO
7	4649408	COMÉRCIO ATACADISTA DE PRODUTOS DE HIGIENE, LIMPEZA E CONSERVAÇÃO DOMICILIAR
8	4711302	COMÉRCIO VAREJISTA DE MERCADORIAS EM GERAL, COM PREDOMINÂNCIA DE PRODUTOS ALIMENTÍCIOS -
9	4712100	COMÉRCIO VAREJISTA DE MERCADORIAS EM GERAL, COM PREDOMINÂNCIA DE PRODUTOS ALIMENTÍCIOS -
10	4721103	COMÉRCIO VAREJISTA DE LATICÍNIOS E FRIOS
11	4722901	COMÉRCIO VAREJISTA DE CARNES - AÇOUQUES
12	4722902	PEIXARIA
13	4723700	COMÉRCIO VAREJISTA DE BEBIDAS
14	4724500	COMÉRCIO VAREJISTA DE HORTIFRUTIGRANJEIROS
15	4729699	COMÉRCIO VAREJISTA DE PRODUTOS ALIMENTÍCIOS EM GERAL OU ESPECIALIZADO EM PRODUTOS ALIMENTÍCIOS
16	4741500	COMÉRCIO VAREJISTA DE TINTAS E MATERIAIS PARA PINTURA
17	4742300	COMÉRCIO VAREJISTA DE MATERIAL ELÉTRICO
18	4744099	COMÉRCIO VAREJISTA DE MATERIAIS DE CONSTRUÇÃO EM GERAL
19	4751201	COMÉRCIO VAREJISTA ESPECIALIZADO DE EQUIPAMENTOS E SUPRIMENTOS DE INFORMÁTICA
20	4751202	RECARGA DE CARTUCHOS PARA EQUIPAMENTOS DE INFORMÁTICA
21	4753900	COMÉRCIO VAREJISTA ESPECIALIZADO DE ELETRODOMÉSTICOS E EQUIPAMENTOS DE ÁUDIO E VÍDEO
22	4754701	COMÉRCIO VAREJISTA DE MÓVEIS
23	4755501	COMÉRCIO VAREJISTA DE TECIDOS
24	4755502	COMERCIO VAREJISTA DE ARTIGOS DE ARMARINHO
25	4756300	COMÉRCIO VAREJISTA ESPECIALIZADO DE INSTRUMENTOS MUSICAIS E ACESSÓRIOS
26	4759899	COMÉRCIO VAREJISTA DE OUTROS ARTIGOS DE USO DOMÉSTICO NÃO ESPECIFICADOS ANTERIORMENTE

FICHA CADASTRAL DO CONTRIBUINTE

USUÁRIO: 01919915389

DATA: 23/11/2021

HORA: 15:17

509
Fis. 509

CNAE - ATIVIDADES ECONÔMICAS		
ORDEM	CÓDIGO	DESCRIÇÃO
27	4761001	COMÉRCIO VAREJISTA DE LIVROS
28	4761003	COMÉRCIO VAREJISTA DE ARTIGOS DE PAPELARIA
29	4763601	COMÉRCIO VAREJISTA DE BRINQUEDOS E ARTIGOS RECREATIVOS
30	4763602	COMÉRCIO VAREJISTA DE ARTIGOS ESPORTIVOS
31	4771701	COMÉRCIO VAREJISTA DE PRODUTOS FARMACÊUTICOS, SEM MANIPULAÇÃO DE FÓRMULAS
32	4772500	COMÉRCIO VAREJISTA DE COSMÉTICOS, PRODUTOS DE PERFUMARIA E DE HIGIENE PESSOAL
33	4781400	COMÉRCIO VAREJISTA DE ARTIGOS DO VESTUÁRIO E ACESSÓRIOS
34	4782201	COMÉRCIO VAREJISTA DE CALÇADOS
35	4789005	COMÉRCIO VAREJISTA DE PRODUTOS SANEANTES DOMISSANITÁRIOS
36	4789007	COMÉRCIO VAREJISTA DE EQUIPAMENTOS PARA ESCRITÓRIO
37	4921301	TRANSPORTE RODOVIÁRIO COLETIVO DE PASSAGEIROS, COM ITINERÁRIO FIXO, MUNICIPAL
38	4923002	SERVIÇO DE TRANSPORTE DE PASSAGEIROS - LOCAÇÃO DE AUTOMÓVEIS COM MOTORISTA
39	4924800	TRANSPORTE ESCOLAR
40	4929901	TRANSPORTE RODOVIÁRIO COLETIVO DE PASSAGEIROS, SOB REGIME DE FRETAMENTO, MUNICIPAL
41	7711000	LOCAÇÃO DE AUTOMÓVEIS SEM CONDUTOR
42	7732201	ALUGUEL DE MÁQUINAS E EQUIPAMENTOS PARA CONSTRUÇÃO SEM OPERADOR, EXCETO ANDAIMES
43	7733100	ALUGUEL DE MÁQUINAS E EQUIPAMENTOS PARA ESCRITÓRIO
44	4120400	CONSTRUÇÃO DE EDIFÍCIOS
45	4631100	COMÉRCIO ATACADISTA DE LEITE E LATICÍNIOS

REPRESENTANTES LEGAIS		
CNN/CPF	NOME/RAZÃO SOCIAL	TIPO DE RELAÇÃO
1919915389	GEONEY DAMACENO SILVA	801 - EMPRESARIO
1919915389	GEONEY DAMACENO SILVA	205 - ADMINISTRADOR

AÇÕES JUDICIAIS				
TIPO	DATA INCLUSÃO	DATA REVOGAÇÃO	DOC. CONCESSÃO	EFEITO
Não existem Ações Judiciais para essa inscrição estadual.				

OBRIGATORIEDADE / CREDENCIAMENTO			
TIPO	DATA INÍCIO	DATA FIM	SITUAÇÃO
Não existem Obrigatoriedades/Credenciamentos para essa			

INCENTIVOS / REGIMES ESPECIAIS			
TIPO	DATA INÍCIO	DATA FIM	SITUAÇÃO
Não existem Incentivos/Regimes Especiais para essa inscrição			



PODER JUDICIÁRIO
JUSTIÇA DO TRABALHO

CERTIDÃO NEGATIVA DE DÉBITOS TRABALHISTAS

Nome: GDS COMERCIO DE PRODUTOS ALIMENTICIOS E SERVICOS EIRELI
(MATRIZ E FILIAIS)

CNPJ: 31.701.482/0001-30

Certidão n°: 54634963/2021

Expedição: 23/11/2021, às 14:50:09

Validade: 21/05/2022 - 180 (cento e oitenta) dias, contados da data de sua expedição.

Certifica-se que GDS COMERCIO DE PRODUTOS ALIMENTICIOS E SERVICOS EIRELI (MATRIZ E FILIAIS), inscrito(a) no CNPJ sob o n° 31.701.482/0001-30, NÃO CONSTA do Banco Nacional de Devedores Trabalhistas.

Certidão emitida com base no art. 642-A da Consolidação das Leis do Trabalho, acrescentado pela Lei n° 12.440, de 7 de julho de 2011, e na Resolução Administrativa n° 1470/2011 do Tribunal Superior do Trabalho, de 24 de agosto de 2011.

Os dados constantes desta Certidão são de responsabilidade dos Tribunais do Trabalho e estão atualizados até 2 (dois) dias anteriores à data da sua expedição.

No caso de pessoa jurídica, a Certidão atesta a empresa em relação a todos os seus estabelecimentos, agências ou filiais.

A aceitação desta certidão condiciona-se à verificação de sua autenticidade no portal do Tribunal Superior do Trabalho na Internet (<http://www.tst.jus.br>).

Certidão emitida gratuitamente.

INFORMAÇÃO IMPORTANTE

Do Banco Nacional de Devedores Trabalhistas constam os dados necessários à identificação das pessoas naturais e jurídicas inadimplentes perante a Justiça do Trabalho quanto às obrigações estabelecidas em sentença condenatória transitada em julgado ou em acordos judiciais trabalhistas, inclusive no concernente aos recolhimentos previdenciários, a honorários, a custas, a emolumentos ou a recolhimentos determinados em lei; ou decorrentes de execução de acordos firmados perante o Ministério Público do Trabalho ou Comissão de Conciliação Prévia.



14/01/2022 08:53

Consulta Regularidade do Empregador

Voltar

Imprimir

CAIXA
CAIXA ECONÔMICA FEDERAL

Certificado de Regularidade do FGTS - CRF

Inscrição: 31.701.482/0001-30
Razão Social: GDS COMERCIO DE PRODUTOS ALIMENTICIOS E SERVICOS EIRELI
Endereço: R. CEARA 988 / CENTRO / IMPERATRIZ / MA / 65901-610

A Caixa Econômica Federal, no uso da atribuição que lhe confere o Art. 7, da Lei 8.036, de 11 de maio de 1990, certifica que, nesta data, a empresa acima identificada encontra-se em situação regular perante o Fundo de Garantia do Tempo de Serviço - FGTS.

O presente Certificado não servirá de prova contra cobrança de quaisquer débitos referentes a contribuições e/ou encargos devidos, decorrentes das obrigações com o FGTS.

Validade: 02/01/2022 a 31/01/2022

Certificação Número: 2022010202290408300684

Informação obtida em 14/01/2022 08:53:41

A utilização deste Certificado para os fins previstos em Lei esta condicionada a verificação de autenticidade no site da Caixa: www.caixa.gov.br



MINISTÉRIO DA FAZENDA
Secretaria da Receita Federal do Brasil
Procuradoria-Geral da Fazenda Nacional



**CERTIDÃO POSITIVA COM EFEITOS DE NEGATIVA DE DÉBITOS RELATIVOS AOS TRIBUTOS
FEDERAIS E À DÍVIDA ATIVA DA UNIÃO**

Nome: **GDS COMERCIO DE PRODUTOS ALIMENTICIOS E SERVICOS EIRELI**
CNPJ: **31.701.482/0001-30**

Ressalvado o direito de a Fazenda Nacional cobrar e inscrever quaisquer dívidas de responsabilidade do sujeito passivo acima identificado que vierem a ser apuradas, é certificado que:

1. constam débitos administrados pela Secretaria da Receita Federal do Brasil (RFB) com exigibilidade suspensa nos termos do art. 151 da Lei nº 5.172, de 25 de outubro de 1966 - Código Tributário Nacional (CTN), ou objeto de decisão judicial que determina sua desconsideração para fins de certificação da regularidade fiscal, ou ainda não vencidos; e
2. constam nos sistemas da Procuradoria-Geral da Fazenda Nacional (PGFN) débitos inscritos em Dívida Ativa da União (DAU) com exigibilidade suspensa nos termos do art. 151 do CTN, ou garantidos mediante bens ou direitos, ou com embargos da Fazenda Pública em processos de execução fiscal, ou objeto de decisão judicial que determina sua desconsideração para fins de certificação da regularidade fiscal.

Conforme disposto nos arts. 205 e 206 do CTN, este documento tem os mesmos efeitos da certidão negativa.

Esta certidão é válida para o estabelecimento matriz e suas filiais e, no caso de ente federativo, para todos os órgãos e fundos públicos da administração direta a ele vinculados. Refere-se à situação do sujeito passivo no âmbito da RFB e da PGFN e abrange inclusive as contribuições sociais previstas nas alíneas 'a' a 'd' do parágrafo único do art. 11 da Lei nº 8.212, de 24 de julho de 1991.

A aceitação desta certidão está condicionada à verificação de sua autenticidade na Internet, nos endereços <<http://rfb.gov.br>> ou <<http://www.pgfn.gov.br>>.

Certidão emitida gratuitamente com base na Portaria Conjunta RFB/PGFN nº 1.751, de 2/10/2014.
Emitida às 14:48:02 do dia 23/11/2021 <hora e data de Brasília>.
Válida até 22/05/2022.

Código de controle da certidão: **24AA.B205.7406.9D76**
Qualquer rasura ou emenda invalidará este documento.

INSTRUMENTO PARTICULAR DA 2ª ALTERAÇÃO DE ATO CONSTITUTIVO DE EMPRESA INDIVIDUAL DE RESPONSABILIDADE LIMITADA – EIRELI GDS COMÉRCIO DE PRODUTOS ALIMENTÍCIOS E SERVIÇOS EIRELI.

GEONEY DAMACENO SILVA brasileiro, empresário, casado sob o regime de comunhão parcial de bens, Natural de Imperatriz – MA, nascido em 06/03/1988 portador do CPF nº. 019.199.153-89 e da Cédula de Identidade RG nº. 0204479220026, data de expedição 14/01/2015, residente e domiciliado na Rua São Bernardo, nº. 31, bairro Ouro verde, CEP 65906-432, Imperatriz - MA, Titular da empresa individual de responsabilidade limitada denominada: GDS COMÉRCIO DE PRODUTOS ALIMENTÍCIOS E SERVIÇOS EIRELI, com sede na Rua Ceará, nº. 988, bairro Centro, CEP 65901-610, Imperatriz - MA Com ato constitutivo arquivado na JUCEMA Junta Comercial do Estado do Maranhão sob o NIRE nº. 21600092825 em sessão de 05/10/2018, inscrita no CNPJ (MF) nº. 31.701.482/0001-30, deliberam de pleno e comum acordo, e na melhor forma de direito, ajustarem a presente alteração e consolidar o ato constitutivo, conforme cláusulas e condições seguintes:

1ª. – A empresa tem sede na Rua Ceará, nº. 988, bairro Centro, CEP 65901-610, Imperatriz - MA. **Passa a ser** na Rua Santa Tereza, nº. 1245, bairro Centro, Sala D, CEP 65900-470, Imperatriz - MA.

2ª. – O capital social que é R\$ 100.000,00 (cem mil reais), totalmente subscrito e integralizado, passará a partir da presente data para R\$ 120.000,00 (cento e vinte mil reais), cujo aumento de R\$ 20.000,00 (vinte mil reais), será integralizado pelo titular neste ato em moeda corrente nacional.

3ª. – A empresa tem como objetivo a atividade de: Comércio atacadista de mercadorias em geral, com predominância de produtos alimentícios; Construção de edifícios; Comércio atacadista de leite e laticínios; Comércio atacadista de aves abatidas e derivados; Comércio atacadista de pães, bolos, biscoitos e similares; Comércio atacadista de produtos alimentícios em geral; Comércio atacadista de produtos de higiene, limpeza e conservação domiciliar; Comércio varejista de mercadorias em geral, com predominância de produtos alimentícios – supermercados; Comércio varejista de mercadorias em geral, com predominância de produtos alimentícios - minimercados, mercearias e armazéns; Comércio varejista de laticínios e frios domiciliar; Comércio varejista de carnes – açougues; Peixaria; Comércio varejista de bebidas; Comércio varejista de hortifrutigranjeiros; Comércio varejista de produtos alimentícios em geral ou especializado em produtos alimentícios não especificados anteriormente (merenda escolar, com predominância de polpas de frutas, frios e congelados); Comércio varejista de tintas e materiais para pintura; Comércio varejista de material elétrico; Comércio varejista de materiais

de construção em geral; Comércio varejista especializado de equipamentos e suprimentos de informática; Recarga de cartuchos para equipamentos de informática; Comércio varejista especializado de eletrodomésticos e equipamentos de áudio e vídeo; Comércio varejista de móveis (cadeiras, mesas e carteiras escolar); Comércio varejista de tecidos (malha para confecção); Comercio varejista de artigos de armarinho; Comércio varejista especializado de instrumentos musicais e acessórios; Comércio varejista de outros artigos de uso pessoal e doméstico não especificados anteriormente (utensílios doméstico); Comércio varejista de livros; Comércio varejista de artigos de papelaria; Comércio varejista de brinquedos e artigos recreativos; Comércio varejista de artigos esportivos; Comércio varejista de produtos farmacêuticos, sem manipulação de fórmulas; Comércio varejista de cosméticos, produtos de perfumaria e de higiene pessoal; Comércio varejista de artigos do vestuário e acessórios (fardamento escolar); Comércio varejista de calçados; Comércio varejista de produtos saneantes domissanitários; Comércio varejista de equipamentos para escritório; Transporte rodoviário coletivo de passageiros, com itinerário fixo, municipal; Serviço de transporte de passageiros - locação de automóveis com motorista; Transporte escolar; Transporte rodoviário coletivo de passageiros, sob regime de fretamento, municipal; Locação de automóveis sem condutor; Aluguel de máquinas e equipamentos para construção sem operador, exceto andaimes; Aluguel de máquinas e equipamentos para escritórios; Fotocópias (serviços de fotocópias, digitação, encadernação e xerox). **Tendo como atividade principal e secundária de acordo com CNAE os seguintes códigos:**

Principal:

4691-5/00 – Comércio atacadista de mercadorias em geral, com predominância de produtos alimentícios;

Secundaria:

4120-4/00 – Construção de edifícios;

4631-1/00 – Comércio atacadista de leite e laticínios;

4634-6/02 – Comércio atacadista de aves abatidas e derivados;

4637-1/04 – Comércio atacadista de pães, bolos, biscoitos e similares;

4639-7/01 – Comércio atacadista de produtos alimentícios em geral;

4649-4/08 – Comércio atacadista de produtos de higiene, limpeza e conservação domiciliar;

4711-3/02 – Comércio varejista de mercadorias em geral, com predominância de produtos alimentícios – supermercados;

4712-1/00 – Comércio varejista de mercadorias em geral, com predominância de produtos alimentícios - minimercados, mercearias e armazéns;

4721-1/03 – Comércio varejista de laticínios e frios domiciliar;

4722-9/01 – Comércio varejista de carnes – açougues;

4722-9/02 – Peixaria;

4723-7/00 – Comércio varejista de bebidas;





- 4724-5/00 – Comércio varejista de hortifrutigranjeiros;
- 4729-6/99 – Comércio varejista de produtos alimentícios em geral ou especializado em produtos alimentícios não especificados anteriormente (merenda escolar, com predominância de polpas de frutas, frios e congelados);
- 4741-5/00 – Comércio varejista de tintas e materiais para pintura;
- 4742-3/00 – Comércio varejista de material elétrico;
- 4744-0/99 – Comércio varejista de materiais de construção em geral;
- 4751-2/01 – Comércio varejista especializado de equipamentos e suprimentos de informática;
- 4751-2/02 – Recarga de cartuchos para equipamentos de informática;
- 4753-9/00 – Comércio varejista especializado de eletrodomésticos e equipamentos de áudio e vídeo;
- 4754-7/01 – Comércio varejista de móveis (cadeiras, mesas e carteiras escolar);
- 4755-5/01 – Comércio varejista de tecidos (malha para confecção);
- 4755-5/02 – Comércio varejista de artigos de armarinho;
- 4756-3/00 – Comércio varejista especializado de instrumentos musicais e acessórios;
- 4759-8/99 – Comércio varejista de outros artigos de uso pessoal e doméstico não especificados anteriormente (utensílios doméstico);
- 4761-0/01 – Comércio varejista de livros;
- 4761-0/03 – Comércio varejista de artigos de papelaria;
- 4763-6/01 – Comércio varejista de brinquedos e artigos recreativos;
- 4763-6/02 – Comércio varejista de artigos esportivos;
- 4771-7/01 – Comércio varejista de produtos farmacêuticos, sem manipulação de fórmulas;
- 4772-5/00 – Comércio varejista de cosméticos, produtos de perfumaria e de higiene pessoal;
- 4781-4/00 – Comércio varejista de artigos do vestuário e acessórios (fardamento escolar);
- 4782-2/01 – Comércio varejista de calçados;
- 4789-0/05 – Comércio varejista de produtos saneantes domissanitários;
- 4789-0/07 – Comércio varejista de equipamentos para escritório;
- 4921-3/01 – Transporte rodoviário coletivo de passageiros, com itinerário fixo, municipal;
- 4923-0/02 – Serviço de transporte de passageiros - locação de automóveis com motorista;
- 4924-8/00 – Transporte escolar;
- 4929-9/01 – Transporte rodoviário coletivo de passageiros, sob regime de fretamento, municipal;
- 7711-0/00 – Locação de automóveis sem condutor;
- 7732-2/01 – Aluguel de máquinas e equipamentos para construção sem operador, exceto andaimes;
- 7733-1/00 – Aluguel de máquinas e equipamentos para escritórios;
- 8219-9/01 – Fotocópias (serviços de fotocópias, digitação, encadernação e xerox).

4ª. – Neste ato altera seu objetivo para: Comércio atacadista de mercadorias em geral, com predominância de produtos alimentícios; Construção de edifícios; Comércio atacadista de leite



e laticínios; Comércio atacadista de aves abatidas e derivados; Comércio atacadista de pães, bolos, biscoitos e similares; Comércio atacadista de produtos alimentícios em geral; Comércio atacadista de roupas e acessórios para uso profissional e de segurança do trabalho; Comércio atacadista de produtos de higiene, limpeza e conservação domiciliar; Comércio varejista de mercadorias em geral, com predominância de produtos alimentícios – supermercados; Comércio varejista de mercadorias em geral, com predominância de produtos alimentícios - minimercados, mercearias e armazéns; Comércio varejista de laticínios e frios domiciliar; Comércio varejista de carnes – açougues; Peixaria; Comércio varejista de bebidas; Comércio varejista de hortifrutigranjeiros; Comércio varejista de produtos alimentícios em geral ou especializado em produtos alimentícios não especificados anteriormente (merenda escolar, com predominância de polpas de frutas, frios e congelados); Comércio varejista de tintas e materiais para pintura; Comércio varejista de material elétrico; Comércio varejista de materiais de construção em geral; Comércio varejista especializado de equipamentos e suprimentos de informática; Recarga de cartuchos para equipamentos de informática; Comércio varejista especializado de eletrodomésticos e equipamentos de áudio e vídeo; Comércio varejista de móveis (cadeiras, mesas e carteiras escolar); Comércio varejista de tecidos (malha para confecção); Comercio varejista de artigos de armarinho; Comércio varejista especializado de instrumentos musicais e acessórios; Comércio varejista de outros artigos de uso pessoal e doméstico não especificados anteriormente (equipamentos de proteção individual EPI); Comércio varejista de outros artigos de uso pessoal e doméstico não especificados anteriormente (utensílios doméstico); Comércio varejista de livros; Comércio varejista de artigos de papelaria; Comércio varejista de brinquedos e artigos recreativos; Comércio varejista de artigos esportivos; Comércio varejista de produtos farmacêuticos, sem manipulação de fórmulas; Comércio varejista de cosméticos, produtos de perfumaria e de higiene pessoal; Comércio varejista de artigos do vestuário e acessórios (fardamento escolar); Comércio varejista de calçados; Comércio varejista de produtos saneantes domissanitários; Comércio varejista de equipamentos para escritório; Transporte rodoviário coletivo de passageiros, com itinerário fixo, municipal; Serviço de transporte de passageiros - locação de automóveis com motorista; Transporte escolar; Transporte rodoviário coletivo de passageiros, sob regime de fretamento, municipal; Locação de automóveis sem condutor; Aluguel de máquinas e equipamentos para construção sem operador, exceto andaimes; Aluguel de máquinas e equipamentos para escritórios; Fotocópias (serviços de fotocópias, digitação, encadernação e xerox). **Tendo como atividade principal e secundária de acordo com CNAE os seguintes códigos:**

Principal:

4691-5/00 – Comércio atacadista de mercadorias em geral, com predominância de produtos alimentícios;

Secundaria:

4120-4/00 – Construção de edifícios;



- 4631-1/00 – Comércio atacadista de leite e laticínios;
- 4634-6/02 – Comércio atacadista de aves abatidas e derivados;
- 4637-1/04 – Comércio atacadista de pães, bolos, biscoitos e similares;
- 4639-7/01 – Comércio atacadista de produtos alimentícios em geral;
- 4642-7/02 – Comércio atacadista de roupas e acessórios para uso profissional e de segurança do trabalho;
- 4649-4/08 – Comércio atacadista de produtos de higiene, limpeza e conservação domiciliar;
- 4711-3/02 – Comércio varejista de mercadorias em geral, com predominância de produtos alimentícios – supermercados;
- 4712-1/00 – Comércio varejista de mercadorias em geral, com predominância de produtos alimentícios - minimercados, mercearias e armazéns;
- 4721-1/03 – Comércio varejista de laticínios e frios domiciliar;
- 4722-9/01 – Comércio varejista de carnes – açougues;
- 4722-9/02 – Peixaria;
- 4723-7/00 – Comércio varejista de bebidas;
- 4724-5/00 – Comércio varejista de hortifrutigranjeiros;
- 4729-6/99 – Comércio varejista de produtos alimentícios em geral ou especializado em produtos alimentícios não especificados anteriormente (merenda escolar, com predominância de polpas de frutas, frios e congelados);
- 4741-5/00 – Comércio varejista de tintas e materiais para pintura;
- 4742-3/00 – Comércio varejista de material elétrico;
- 4744-0/99 – Comércio varejista de materiais de construção em geral;
- 4751-2/01 – Comércio varejista especializado de equipamentos e suprimentos de informática;
- 4751-2/02 – Recarga de cartuchos para equipamentos de informática;
- 4753-9/00 – Comércio varejista especializado de eletrodomésticos e equipamentos de áudio e vídeo;
- 4754-7/01 – Comércio varejista de móveis (cadeiras, mesas e carteiras escolares);
- 4755-5/01 – Comércio varejista de tecidos (malha para confecção);
- 4755-5/02 – Comércio varejista de artigos de armarinho;
- 4756-3/00 – Comércio varejista especializado de instrumentos musicais e acessórios;
- 4759-8/99 – Comércio varejista de outros artigos de uso pessoal e doméstico não especificados anteriormente (equipamentos de proteção individual EPI);
- 4761-0/01 – Comércio varejista de livros;
- 4761-0/03 – Comércio varejista de artigos de papelaria;
- 4763-6/01 – Comércio varejista de brinquedos e artigos recreativos;
- 4763-6/02 – Comércio varejista de artigos esportivos;
- 4771-7/01 – Comércio varejista de produtos farmacêuticos, sem manipulação de fórmulas;
- 4772-5/00 – Comércio varejista de cosméticos, produtos de perfumaria e de higiene pessoal;
- 4781-4/00 – Comércio varejista de artigos do vestuário e acessórios (fardamento escolar);
- 4782-2/01 – Comércio varejista de calçados;



- 4789-0/05 – Comércio varejista de produtos saneantes domissanitários;
- 4789-0/07 – Comércio varejista de equipamentos para escritório;
- 4921-3/01 – Transporte rodoviário coletivo de passageiros, com itinerário fixo, municipal;
- 4923-0/02 – Serviço de transporte de passageiros - locação de automóveis com motorista;
- 4924-8/00 – Transporte escolar;
- 4929-9/01 – Transporte rodoviário coletivo de passageiros, sob regime de fretamento, municipal;
- 7711-0/00 – Locação de automóveis sem condutor;
- 7732-2/01 – Aluguel de máquinas e equipamentos para construção sem operador, exceto andaimes;
- 7733-1/00 – Aluguel de máquinas e equipamentos para escritórios;
- 8219-9/01 – Fotocópias (serviços de fotocópias, digitação, encadernação e xerox).

5ª. – A administração da empresa cabe o titular Sr. GEONEY DAMACENO SILVA, com poderes e atribuições de titular administrador, autorizo o uso do nome empresarial, vedado, porém, fazer uso denominação social em negócios alheios aqueles do objetivo social ou assumir obrigações seja em favor de qualquer dos quotistas ou terceiros, bem como onerar ou alienar, bens móveis da sociedade sem autorização do outro sócio, conforme artigos 997, VI, 1.013, 1015 e 1.064 da Lei 10.406/2002.

6ª. – O titular Sr. GEONEY DAMACENO SILVA, declara sob as penas da lei, que não está impedido de exercer a administração da EIRELI, por lei especial, ou em virtude de condenação criminal, ou por se encontra sob os efeitos dela, a pena que vede, ainda que temporariamente, o acesso a cargos públicos; ou por crime falimentar, de prevaricação, peita ou suborno, concussão, peculato, ou contra economia popular, contra o sistema financeiro nacional, contra as normas de defesa da concorrência, contra as relações de consumo, fé pública, ou a propriedade. (Art. 1.011, § 1º, CC/2002).

7ª. – Todas as demais cláusulas e condições do seu Ato Constitutivo não abrangidas pelo presente Instrumento de Alteração permanecem em pleno vigor e fazendo parte integrante deste para todos os efeitos legais e de direito.

Á Vista da modificação ora ajustada consolida-se o ato constitutivo, com seguinte redação:

1ª. – A empresa gira sob nome empresarial: GDS COMÉRCIO DE PRODUTOS ALIMENTICIOS E SERVIÇOS EIRELI

2ª. – Tem sede á Rua Santa Tereza, nº. 1245, bairro Centro, Sala D, CEP 65900-470, Imperatriz - MA. (art. 997, II, CC/2002).



3ª. – O capital social é de R\$ 120.000,00 (cem e vinte mil reais), totalmente integralizadas neste ato, em moeda corrente do País – (Art. 980-A).

4ª. – A empresa tem de como objetivo a atividade: Comércio atacadista de mercadorias em geral, com predominância de produtos alimentícios; Construção de edifícios; Comércio atacadista de leite e laticínios; Comércio atacadista de aves abatidas e derivados; Comércio atacadista de pães, bolos, biscoitos e similares; Comércio atacadista de produtos alimentícios em geral; Comércio atacadista de roupas e acessórios para uso profissional e de segurança do trabalho; Comércio atacadista de produtos de higiene, limpeza e conservação domiciliar; Comércio varejista de mercadorias em geral, com predominância de produtos alimentícios – supermercados; Comércio varejista de mercadorias em geral, com predominância de produtos alimentícios - minimercados, mercearias e armazéns; Comércio varejista de laticínios e frios domiciliar; Comércio varejista de carnes – açougues; Peixaria; Comércio varejista de bebidas; Comércio varejista de hortifrutigranjeiros; Comércio varejista de produtos alimentícios em geral ou especializado em produtos alimentícios não especificados anteriormente (merenda escolar, com predominância de polpas de frutas, frios e congelados); Comércio varejista de tintas e materiais para pintura; Comércio varejista de material elétrico; Comércio varejista de materiais de construção em geral; Comércio varejista especializado de equipamentos e suprimentos de informática; Recarga de cartuchos para equipamentos de informática; Comércio varejista especializado de eletrodomésticos e equipamentos de áudio e vídeo; Comércio varejista de móveis (cadeiras, mesas e carteiras escolar); Comércio varejista de tecidos (malha para confecção); Comercio varejista de artigos de armarinho; Comércio varejista especializado de instrumentos musicais e acessórios; Comércio varejista de outros artigos de uso pessoal e doméstico não especificados anteriormente (equipamentos de proteção individual EPI); Comércio varejista de outros artigos de uso pessoal e doméstico não especificados anteriormente (utensílios doméstico); Comércio varejista de livros; Comércio varejista de artigos de papelaria; Comércio varejista de brinquedos e artigos recreativos; Comércio varejista de artigos esportivos; Comércio varejista de produtos farmacêuticos, sem manipulação de fórmulas; Comércio varejista de cosméticos, produtos de perfumaria e de higiene pessoal; Comércio varejista de artigos do vestuário e acessórios (fardamento escolar); Comércio varejista de calçados; Comércio varejista de produtos saneantes domissanitários; Comércio varejista de equipamentos para escritório; Transporte rodoviário coletivo de passageiros, com itinerário fixo, municipal; Serviço de transporte de passageiros - locação de automóveis com motorista; Transporte escolar; Transporte rodoviário coletivo de passageiros, sob regime de fretamento, municipal; Locação de automóveis sem condutor; Aluguel de máquinas e equipamentos para construção sem operador, exceto andaimes; Aluguel de máquinas e

equipamentos para escritórios; Fotocópias (serviços de fotocópias, digitação, encadernação e xerox).

**Principal:**

4691-5/00 – Comércio atacadista de mercadorias em geral, com predominância de produtos alimentícios;

Secundaria:

4120-4/00 – Construção de edifícios;

4631-1/00 – Comércio atacadista de leite e laticínios;

4634-6/02 – Comércio atacadista de aves abatidas e derivados;

4637-1/04 – Comércio atacadista de pães, bolos, biscoitos e similares;

4639-7/01 – Comércio atacadista de produtos alimentícios em geral;

4642-7/02 – Comércio atacadista de roupas e acessórios para uso profissional e de segurança do trabalho;

4759-8/99 – Comércio varejista de outros artigos de uso pessoal e doméstico não especificados anteriormente (equipamentos de proteção individual EPI);

4649-4/08 – Comércio atacadista de produtos de higiene, limpeza e conservação domiciliar;

4711-3/02 – Comércio varejista de mercadorias em geral, com predominância de produtos alimentícios – supermercados;

4712-1/00 – Comércio varejista de mercadorias em geral, com predominância de produtos alimentícios - minimercados, mercearias e armazéns;

4721-1/03 – Comércio varejista de laticínios e frios domiciliar;

4722-9/01 – Comércio varejista de carnes – açougues;

4722-9/02 – Peixaria;

4723-7/00 – Comércio varejista de bebidas;

4724-5/00 – Comércio varejista de hortifrutigranjeiros;

4729-6/99 – Comércio varejista de produtos alimentícios em geral ou especializado em produtos alimentícios não especificados anteriormente (merenda escolar, com predominância de polpas de frutas, frios e congelados);

4741-5/00 – Comércio varejista de tintas e materiais para pintura;

4742-3/00 – Comércio varejista de material elétrico;

4744-0/99 – Comércio varejista de materiais de construção em geral;

4751-2/01 – Comércio varejista especializado de equipamentos e suprimentos de informática;

4751-2/02 – Recarga de cartuchos para equipamentos de informática;

4753-9/00 – Comércio varejista especializado de eletrodomésticos e equipamentos de áudio e vídeo;

4754-7/01 – Comércio varejista de móveis (cadeiras, mesas e carteiras escolares);

4755-5/01 – Comércio varejista de tecidos (malha para confecção);

4755-5/02 – Comercio varejista de artigos de armarinho;

- 4756-3/00 – Comércio varejista especializado de instrumentos musicais e acessórios;
- 4759-8/99 – Comércio varejista de outros artigos de uso pessoal e doméstico não especificados anteriormente (equipamentos de proteção individual EPI);
- 4761-0/01 – Comércio varejista de livros;
- 4761-0/03 – Comércio varejista de artigos de papelaria;
- 4763-6/01 – Comércio varejista de brinquedos e artigos recreativos;
- 4763-6/02 – Comércio varejista de artigos esportivos;
- 4771-7/01 – Comércio varejista de produtos farmacêuticos, sem manipulação de fórmulas;
- 4772-5/00 – Comércio varejista de cosméticos, produtos de perfumaria e de higiene pessoal;
- 4781-4/00 – Comércio varejista de artigos do vestuário e acessórios (fardamento escolar);
- 4782-2/01 – Comércio varejista de calçados;
- 4789-0/05 – Comércio varejista de produtos saneantes domissanitários;
- 4789-0/07 – Comércio varejista de equipamentos para escritório;
- 4921-3/01 – Transporte rodoviário coletivo de passageiros, com itinerário fixo, municipal;
- 4923-0/02 – Serviço de transporte de passageiros - locação de automóveis com motorista;
- 4924-8/00 – Transporte escolar;
- 4929-9/01 – Transporte rodoviário coletivo de passageiros, sob regime de fretamento, municipal;
- 7711-0/00 – Locação de automóveis sem condutor;
- 7732-2/01 – Aluguel de máquinas e equipamentos para construção sem operador, exceto andaimes;
- 7733-1/00 – Aluguel de máquinas e equipamentos para escritórios;
- 8219-9/01 – Fotocópias (serviços de fotocópias, digitação, encadernação e xerox).

5ª. – A presente empresa teve início de suas atividades em 01/10/2018 e seu prazo de duração é indeterminado.

6ª. – A responsabilidade do empresário é restrita ao valor de seu capital e responde exclusivamente pela integralização do capital social. (art. 1.052, CC/2002).

7ª. – A administração da empresa cabe ao Sr. GEONEY DAMACENO SILVA, com os poderes e atribuições de administrar os negócios sociais, vedado, no entanto, o uso do nome empresarial em atividades estranhas ao interesse empresarial ou assumir obrigações seja em favor do empresário ou de terceiros, bem como onerar ou alienar bens imóveis da empresa, sem autorização do titular da empresa. (artigos 997, VI; 1.013, 1.015, 1064, CC/2002, caso de administrador não sócio).

8ª. – Ao término de cada exercício social, em 31 de dezembro, o administrador prestará contas justificadas de sua administração, procedendo à elaboração do inventário, do balanço



patrimonial e do balanço de resultado econômico, cabendo ao empresário, os lucros ou perdas apuradas. (art. 1.065, CC/2002).

9ª. – Nos quatro meses seguintes ao término do exercício social, o empresário deliberará sobre as contas e designará administrador quando for o caso. (art. 1.071 e 1.072, § 2º e art. 1.078, CC/2002).

10ª. – A EIRELI poderá a qualquer tempo, abrir ou fechar filial ou outra dependência, mediante alteração do ato constitutivo, devidamente assinada pelo titular da empresa.

11ª. – Falecendo o empresário a empresa continuará suas atividades com os herdeiros, sucessores e o incapaz. Não sendo possível ou inexistindo interesse destes, o valor de seus haveres será apurado e liquidado com base na situação patrimonial da empresa, à data da resolução, verificada em balanço especialmente levantado.

12ª. – O administrador declara, sob as penas da lei, de que não está impedido de exercer a administração da EIRELI, por lei especial, ou em virtude de condenação criminal, ou por se encontrar sob os efeitos dela, a pena que vede, ainda que temporariamente, o acesso a cargos públicos: ou por crime falimentar, de prevaricação, peita ou suborno, concussão, peculato, ou contra a economia popular, contra o sistema financeiro nacional, contra normas de defesa da concorrência, contra as relações de consumo, fé pública, ou a propriedade, - (art. 1.011, § 1º. CC/2002).

13ª. – Declaro, sob as penas da lei, que não participo de nenhuma outra empresa dessa modalidade.

14ª. – Fica eleito o foro da cidade de Imperatriz – MA. Para o exercício e o cumprimento dos direitos e obrigações resultantes deste contrato.

Assim por estar de acordo com todas as cláusulas aqui expressas e em cumprimento da Lei 10.406/02 CC/2002, o titular assina o presente instrumento em 01 via de único teor e forma. Prometendo o fiel cumprimento do que aqui se estabeleceu, obrigando-se por si, seus herdeiros ou sucessores de qualquer tipo.

Imperatriz – MA. 01 de junho de 2021

GEONEY DAMACENO SILVA



ASSINATURA ELETRÔNICA

Certificamos que o ato da empresa GDS COMERCIO DE PRODUTOS ALIMENTICIOS E SERVIÇOS EIRELI consta assinado digitalmente por:

IDENTIFICAÇÃO DO(S) ASSINANTE(S)	
CPF	Nome
01919915389	GEONEY DAMACENO SILVA

CERTIFICO O REGISTRO EM 25/06/2021 14:22 SOB N° 20210833319.
PROTOCOLO: 210833319 DE 25/06/2021.
CÓDIGO DE VERIFICAÇÃO: 12104529367. CNPJ DA SEDE: 31701482000130.
NIRE: 21600092825. COM EFEITOS DO REGISTRO EM: 01/06/2021.
GDS COMERCIO DE PRODUTOS ALIMENTICIOS E SERVIÇOS EIRELI

JUCEMA

LÍLIAN THERESA RODRIGUES MENDONÇA
SECRETÁRIA-GERAL
www.empresafacil.ma.gov.br



Estado do
Maranhão

SINTEGRAICMS

Consulta Pública ao Cadastro do Estado do Maranhão



Secretaria da Fazenda

Resultado da Consulta SINTEGRAICMS

IDENTIFICAÇÃO

CGC: 31.701.482/0001-30 **Inscrição Estadual:** 12.577837-6

Razão Social: GDS COMERCIO DE PRODUTOS ALIMENTICIOS E SERVICOS EIRELI

Regime Apuração: NORMAL

ENDEREÇO

Logradouro: RUA SANTA TEREZA

Número: 1245 **Complemento:** SALA D

Bairro: CENTRO

Município: IMPERATRIZ **UF:** MA

CEP: 65900470 **DDD:** **Telefone:** 35283685

INFORMAÇÕES COMPLEMENTARES

CNAE 4691500 - COMÉRCIO ATACADISTA DE MERCADORIAS EM GERAL, COM
Principal: PREDOMINÂNCIA DE PRODUTOS ALIMENTÍCIOS

CNAEs Secundários

Código	Descrição CNAE
4721103	COMÉRCIO VAREJISTA DE LATICÍNIOS E FRIOS
4722901	COMÉRCIO VAREJISTA DE CARNES - AÇOUGUES
4722902	PEIXARIA
4723700	COMÉRCIO VAREJISTA DE BEBIDAS
4724500	COMÉRCIO VAREJISTA DE HORTIFRUTIGRANJEIROS
4729699	COMÉRCIO VAREJISTA DE PRODUTOS ALIMENTÍCIOS EM GERAL OU ESPECIALIZADO EM PRODUTOS ALIMENTÍCIOS NÃO ESPECIFICADOS ANTERIORMENTE
4741500	COMÉRCIO VAREJISTA DE TINTAS E MATERIAIS PARA PINTURA
4742300	COMÉRCIO VAREJISTA DE MATERIAL ELÉTRICO
4744099	COMÉRCIO VAREJISTA DE MATERIAIS DE CONSTRUÇÃO EM GERAL
4751201	COMÉRCIO VAREJISTA ESPECIALIZADO DE EQUIPAMENTOS E SUPRIMENTOS DE INFORMÁTICA
8219901	FOTOCÓPIAS
4751202	RECARGA DE CARTUCHOS PARA EQUIPAMENTOS DE INFORMÁTICA
4753900	COMÉRCIO VAREJISTA ESPECIALIZADO DE ELETRODOMÉSTICOS E EQUIPAMENTOS DE ÁUDIO E VÍDEO
4754701	COMÉRCIO VAREJISTA DE MÓVEIS
4755501	COMÉRCIO VAREJISTA DE TECIDOS
4755502	COMERCIO VAREJISTA DE ARTIGOS DE ARMARINHO
4756300	COMÉRCIO VAREJISTA ESPECIALIZADO DE INSTRUMENTOS MUSICAIS E ACESSÓRIOS
4759899	COMÉRCIO VAREJISTA DE OUTROS ARTIGOS DE USO DOMÉSTICO NÃO ESPECIFICADOS ANTERIORMENTE
4761001	COMÉRCIO VAREJISTA DE LIVROS
4761003	COMÉRCIO VAREJISTA DE ARTIGOS DE PAPELARIA
4763601	COMÉRCIO VAREJISTA DE BRINQUEDOS E ARTIGOS RECREATIVOS
4634602	COMÉRCIO ATACADISTA DE AVES ABATIDAS E DERIVADOS
4763602	COMÉRCIO VAREJISTA DE ARTIGOS ESPORTIVOS
4771701	COMÉRCIO VAREJISTA DE PRODUTOS FARMACÉUTICOS, SEM MANIPULAÇÃO DE FÓRMULAS
4772500	COMÉRCIO VAREJISTA DE COSMÉTICOS, PRODUTOS DE PERFUMARIA E DE HIGIENE PESSOAL
4781400	COMÉRCIO VAREJISTA DE ARTIGOS DO VESTUÁRIO E ACESSÓRIOS
4782201	COMÉRCIO VAREJISTA DE CALÇADOS
4789005	COMÉRCIO VAREJISTA DE PRODUTOS SANEANTES DOMISSANITÁRIOS
4789007	COMÉRCIO VAREJISTA DE EQUIPAMENTOS PARA ESCRITÓRIO
4921301	TRANSPORTE RODOVIÁRIO COLETIVO DE PASSAGEIROS, COM ITINERÁRIO FIXO, MUNICIPAL
4923002	SERVIÇO DE TRANSPORTE DE PASSAGEIROS - LOCAÇÃO DE AUTOMÓVEIS COM MOTORISTA
4924800	TRANSPORTE ESCOLAR
4637104	COMÉRCIO ATACADISTA DE PÃES, BOLOS, BISCOITOS E SIMILARES
4929901	TRANSPORTE RODOVIÁRIO COLETIVO DE PASSAGEIROS, SOB REGIME DE FRETAMENTO, MUNICIPAL
7711000	LOCAÇÃO DE AUTOMÓVEIS SEM CONDUTOR
7732201	ALUGUEL DE MÁQUINAS E EQUIPAMENTOS PARA CONSTRUÇÃO SEM OPERADOR, EXCETO ANDAIMES



CNAEs Secundários	
Código	Descrição CNAE
7733100	ALUGUEL DE MÁQUINAS E EQUIPAMENTOS PARA ESCRITÓRIO
4120400	CONSTRUÇÃO DE EDIFÍCIOS
4631100	COMÉRCIO ATACADISTA DE LEITE E LATICÍNIOS
4639701	COMÉRCIO ATACADISTA DE PRODUTOS ALIMENTÍCIOS EM GERAL
4642702	COMÉRCIO ATACADISTA DE ROUPAS E ACESSÓRIOS PARA USO PROFISSIONAL E DE SEGURANÇA DO TRABALHO
4649408	COMÉRCIO ATACADISTA DE PRODUTOS DE HIGIENE, LIMPEZA E CONSERVAÇÃO DOMICILIAR
4711302	COMÉRCIO VAREJISTA DE MERCADORIAS EM GERAL, COM PREDOMINÂNCIA DE PRODUTOS ALIMENTÍCIOS - SUPERMERCADOS
4712100	COMÉRCIO VAREJISTA DE MERCADORIAS EM GERAL, COM PREDOMINÂNCIA DE PRODUTOS ALIMENTÍCIOS - MINIMERCADOS, MERCEARIAS E ARMAZÉNS

Situação Cadastral Vigente: HABILITADO

Data desta Situação Cadastral: 01/12/2021

OBRIGAÇÕES

NFe a 01/12/2008 - (4634602), 01/09/2009 - (4639701-4631100-4637104-
partir de 4691500), 01/04/2010 - (4649408), 01/10/2010 - (4642702), 05/12/2018 -
(CNAE's): (Devido emissão voluntária),

EDF a partir de: 01/01/2021,

CTE a partir de: 01/03/2012 - (OBRIGADO => SERVIÇO DE TRANSPORTE),

Observação: Os dados acima estão baseados em informações fornecidas pelo próprio contribuinte cadastrado. Não valem como certidão de sua efetiva existência de fato e de direito, não são oponíveis à Fazenda e nem excluem a responsabilidade tributária derivada de operações com ele ajustadas.

Data da Consulta: 19/01/2022

Número da Consulta:

[Nova Consulta](#) [Imprimir](#)



REPÚBLICA FEDERATIVA DO BRASIL

CADASTRO NACIONAL DA PESSOA JURÍDICA

Doc. 499
Fis. 9
Pública

NÚMERO DE INSCRIÇÃO 31.701.482/0001-30 MATRIZ	COMPROVANTE DE INSCRIÇÃO E DE SITUAÇÃO CADASTRAL	DATA DE ABERTURA 05/10/2018
---	---	--------------------------------

NOME EMPRESARIAL GDS COMERCIO DE PRODUTOS ALIMENTICIOS E SERVICOS EIRELI

TÍTULO DO ESTABELECIMENTO (NOME DE FANTASIA) GDS COMERCIO	PORTE EPP
--	--------------

CÓDIGO E DESCRIÇÃO DA ATIVIDADE ECONÔMICA PRINCIPAL 46.91-5-00 - Comércio atacadista de mercadorias em geral, com predominância de produtos alimentícios

CÓDIGO E DESCRIÇÃO DAS ATIVIDADES ECONÔMICAS SECUNDÁRIAS 41.20-4-00 - Construção de edifícios 46.31-1-00 - Comércio atacadista de leite e laticínios 46.34-6-02 - Comércio atacadista de aves abatidas e derivados 46.37-1-04 - Comércio atacadista de pães, bolos, biscoitos e similares 46.39-7-01 - Comércio atacadista de produtos alimentícios em geral 46.42-7-02 - Comércio atacadista de roupas e acessórios para uso profissional e de segurança do trabalho 46.49-4-08 - Comércio atacadista de produtos de higiene, limpeza e conservação domiciliar 47.11-3-02 - Comércio varejista de mercadorias em geral, com predominância de produtos alimentícios - supermercados 47.12-1-00 - Comércio varejista de mercadorias em geral, com predominância de produtos alimentícios - minimercados, mercearias e armazéns 47.21-1-03 - Comércio varejista de laticínios e frios 47.22-9-01 - Comércio varejista de carnes - açougues 47.22-9-02 - Peixaria 47.23-7-00 - Comércio varejista de bebidas 47.24-5-00 - Comércio varejista de hortifrutigranjeiros 47.29-6-99 - Comércio varejista de produtos alimentícios em geral ou especializado em produtos alimentícios não especificados anteriormente 47.41-5-00 - Comércio varejista de tintas e materiais para pintura 47.42-3-00 - Comércio varejista de material elétrico 47.44-0-99 - Comércio varejista de materiais de construção em geral 47.51-2-01 - Comércio varejista especializado de equipamentos e suprimentos de informática 47.51-2-02 - Recarga de cartuchos para equipamentos de informática

CÓDIGO E DESCRIÇÃO DA NATUREZA JURÍDICA 230-5 - Empresa Individual de Responsabilidade Limitada (de Natureza Empresári

LOGRADOURO R SANTA TEREZA	NÚMERO 1245	COMPLEMENTO SALA D
------------------------------	----------------	-----------------------

CEP 65.900-470	BAIRRO/DISTRITO CENTRO	MUNICÍPIO IMPERATRIZ	UF MA
-------------------	---------------------------	-------------------------	----------

ENDEREÇO ELETRÔNICO GEONEY-DAMACENO@HOTMAIL.COM	TELEFONE (99) 3528-3685/ (99) 8111-4477
--	--

ENTE FEDERATIVO RESPONSÁVEL (EFR) *****
--

SITUAÇÃO CADASTRAL ATIVA	DATA DA SITUAÇÃO CADASTRAL 05/10/2018
-----------------------------	--

MOTIVO DE SITUAÇÃO CADASTRAL

SITUAÇÃO ESPECIAL *****	DATA DA SITUAÇÃO ESPECIAL *****
----------------------------	------------------------------------

Aprovado pela Instrução Normativa RFB nº 1.863, de 27 de dezembro de 2018.

Emitido no dia 19/01/2022 às 16:53:37 (data e hora de Brasília).

Página: 1/3