

ALVORADA CONSTRUIR LTDA



Construções Serviços e Locações

CNPJ: 05.703.869-0001/16



HABILITAÇÃO JURÍDICA



Three handwritten signatures in blue ink, located in the bottom right corner of the page.



Serventia Extrajudicial de Ribamar Fiquene-MA
ANA GRÉCIA ALMEIDA RIZZO FONTANELA
NOTARIA E REGISTRADORA
CNS 14.919-5

Poder Judiciário - TJMA
Nº SELO AUTENT 149195TS CFF0KNQV3MMW16
Certifico e dou fe que esta fotocópia é reprodução fiel do original, RIBAMAR FIQUENE/MA, 25/05/2021 10:36:01, Ato: 13.18,
Total R\$ 5,12 Emol R\$ 4,63 FERC R\$ 0,13 FADEP R\$ 0,18 FEMP R\$ 0,18 Consulte em <https://selo.tjma.jus.br>

Rua Liberato Rocha, nº 220, Centro, Ribamar Fiquene-MA - Cep: 65.938-000 - Fone: (99) 3586.1049

ESTADO DO MARANHÃO
PREFEITURA MUNICIPAL DE DAVINÓPOLIS
COMISSÃO PERMANENTE DE LICITAÇÃO

OFÍCIO ÚNICO DE RIBAMAR FIQUENE-MA

Escritório de Licitação
Fls. 200
Rubrica

CERTIDÃO DE REGISTRO CADASTRAL – CRC

DADOS DA EMPRESA:			
CNPJ: 05.703.869/0001-16			
RAZÃO SOCIAL: ALVORADA CONSTRUIR LTDA			
NOME FANTASIA: CONSTRUTORA ALVORADA			
CAPITAL SOCIAL: R\$ 400.000,00			
DATA DE INCORPORAÇÃO: 20/06/2003			
INSCRIÇÃO ESTADUAL: 12.342419-4		INSCRIÇÃO MUNICIPAL: 045	
CNPJ DA EMPRESA MATRIZ: 05.703.869/0001-16			
ENDEREÇO COMPLETO: RUA CEARÁ – Nº 65			CEP: 65.938-000
CIDADE: RIBAMAR FIQUENE		ESTADO: MARANHÃO	
TELEFONES DE CONTATO: (99) 98132-2202			
E-MAIL:			
DADOS DO SÓCIO ADMINISTRADOR OU PROCURADOR			
NOME: REINALDO GOMES DA SILVA			
RG: 155357620006	CPF: 505.086.953-68	CARGO: SÓCIO	
TELEFONE: (99) 98450-9992	EMAIL:		
DADOS BANCÁRIOS			
BANCO:			
AGÊNCIA:			
PERAÇÃO:			
CONTA:			
Documentos Apresentados			
Check	Descrição		Descrição
X	Cartão do CNPJ	X	Balanco Patrimonial
X	Cont. Social (equivalente + alterações)		
X	RG e CPF dos Sócios		
X	Certidão Negativa Federal		
X	Certidão Negativa Estadual e Dívida Ativa		
X	Certidão Negativa Municipal e Dívida Ativa		
X	Certidão Negativa do FGTS		
X	Certidão Negativa de Débitos Trabalhistas		
VALIDADE: 6 (SEIS) MESES APARTIR DA DATA DE EMISSÃO			

Vanderson Campelo dos Santos
Portara 0229/2021

Davinópolis - MA; 18 de março de 2021

Serventia Extrajudicial de Ribamar Fiquene-MA

ANA GRÉCIA ALMEIDA RIZZO FONTANELA
NOTÁRIA E REGISTRADORA
CNS 14.919-5

Poder Judiciário - TJMA
Nº SELO AUTENT 149195XAZ05CKSNFRLH440
Certifico e dou fé que esta fotocópia é reprodução fiel do original, RIBAMAR FIQUENE/MA. 23/04/2021 09:59:14, Ato: 13.18, Total R\$ 5,12 Emol R\$ 4,63 FERC R\$ 0,13 FADEP R\$ 0,18 FEMP R\$ 0,18 Consulte em <http://selo.tjma.jus.br>.

Rua Liberato Rocha, nº 220, Centro, Ribamar Fiquene-MA - Cep: 65.934-000 - Fone: (99) 3586.1049

Consócio Perito Judicial
Fls. 201
Rubrica

Carla Amaro Souza
Escrevente Autorizada

OFÍCIO ÚNICO DE RIBAMAR FIQUENE-MA

REPÚBLICA FEDERATIVA DO BRASIL
MINISTÉRIO DA INFRAESTRUTURA
DEPARTAMENTO NACIONAL DE TRÁNSITO
CARTEIRA NACIONAL DE HABILITAÇÃO

MA

NOME: REINALDO GOMES DA SILVA

DOC. IDENTIDADE / ORG. EMISSOR / UF: 155357620006 GEJUSPC MA

CPF: 505.086.953-68 DATA NASCIMENTO: 28/04/1975

FILIAÇÃO: MANOEL PEREIRA DA SILVA
ZULENE GOMES DA SILVA

PERMISSÃO: ACC: CAT. HAB: AB

VALIDADE: 11/02/2025 IP HABILITAÇÃO: 08/03/2006

Nº REGISTRO: 03796808626

VALIDA EM TODO O TERRITÓRIO NACIONAL
1991127977

OBSERVAÇÕES

Assinatura do Portador: *Reinaldo Gomes da Silva* DATA EMISSÃO: 20/02/2020

LOCAL: SAO LUIS, MA

Assinatura do Emissor: *Ana Grécia Almeida Rizzo Fontanela*
MARANHÃO

04630648404
MA042160502

PROIBIDO PLASTIFICAR
1991127977

CLASSIFICADO

[Handwritten signatures and marks]

Poder Judiciário - TJMA
Nº SELO AUTENT 149195FMWHLABYNJ6SQM17
Certifico e dou fé que esta fotocópia é
reprodução fiel do original, RIBAMAR
FIQUENE/MA. 23/04/2021 09:58:32, Ato: 13.18,
Total R\$ 5,12 Emol R\$ 4,63 FERC R\$ 0,13 FADEP
R\$ 0,18 FEMP R\$ 0,18 Consulte em
<https://selo.tjma.jus.br>



Rua Liberato Rocha, nº 220, Centro, Ribamar Fiquene-MA - Cep: 65.938-000 - Fone: (99) 3665-1049

Josefa Pinheiro de Souza
Escrevente Autorizada



OFÍCIO ÚNICO DE
RIBAMAR FIQUENE-MA

REPÚBLICA FEDERATIVA DO BRASIL
MINISTÉRIO DAS CIDADES
DEPARTAMENTO NACIONAL DE TRANSITO
CARTEIRA NACIONAL DE HABILITAÇÃO

NOME: **AURIA NUBIA SILVA DO NASCIMENTO**

DOC. IDENTIDADE / ORG. EMISSOR / UF: **0304646220061 SESP MA**

CPF: **436.231.153-04** DATA NASCIMENTO: **14/11/1974**

FILIAÇÃO: **MARIA DIVINA SILVA DO NASCIMENTO**

PERMISSÃO: ACC: CAT. HABIL: **AB**

FP REGISTRO: **05325515873** VALIDADE: **07/06/2021** 1ª HABILITAÇÃO: **13/10/2011**

OBSERVAÇÕES:

Auria Nubia Silva do Nascimento
ASSINATURA DO PORTADOR

LOCAL: **SAO LUIS, MA** DATA EMISSÃO: **09/06/2016**

Letícia Aladatto Brito
Diretora Geral - Detran / MA
ASSINATURA DO DIRETOR

37580406378
MA032822960

DETRAN - MA (MARANHÃO)

VÁLIDA EM TODOS O TERRITÓRIO NACIONAL 1249718068

PROIBIDO PLASTIFICAR 1249718068

COPIADO ME

Handwritten signatures and initials

INSTRUMENTO PARTICULAR DA 6ª. ALTERAÇÃO DE SOCIEDADE LIMITADA
ALVORADA CONSTRUIR LTDA - ME



1. **REINALDO GOMES DA SILVA**, brasileiro, empresário, casado sob regime de comunhão parcial de bens, Natural de Montes Altos – MA, nascido em 28/04/1975, portador do CPF nº. 505.086.953-68 e Cédula de Identidade nº. 15535762000-6 – GEJUSPC – MA, residente e domiciliado a Rua Ceará, nº. 65, Bairro Vila Mariana, CEP 65938-000, Ribamar Fiquene – MA.
2. **AURIA NUBIA SILVA DO NASCIMENTO**, brasileira, empresária, casada sob regime de comunhão parcial de bens, Natural de Imperatriz - MA, nascida em 14/11/1974, portadora do CPF nº. 436.231.153-04 e Cédula de Identidade nº. 030464622006-1 – SSP – MA, residente e domiciliado a Do campo, bairro Arraia, CEP 65938-000, Ribamar Fiquene – MA.

Únicos sócios componentes da Sociedade Empresária Limitada denominada: **ALVORADA CONSTRUIR LTDA - ME**, com sede a Rua Ceará, nº. 65, Bairro Vila Mariana, CEP 65938-000, Ribamar Fiquene - MA. Devidamente inscrita no CNPJ nº. **05.703.869/0001-16** devidamente registrada na JUCEMA – Junta Comercial do Estado do Maranhão sob nº. **21200544885** por despacho em 20/06/2003 deliberam de pleno e comum acordo, e na melhor forma de direito, ajustarem a presente alteração adequar e consolidar o Contrato Social, conforme cláusulas e condições seguintes;

Alvora

1º - A sociedade tem como objetivo a atividade de: Construção de Edifícios (residência, indústrias, comerciais e de serviços); Coleta de Resíduos não-perigosos; Construção de rodovias e ferrovias; Obras de urbanização – ruas, praças e calçadas; Construção de estações e redes de distribuição de energia elétrica; Construção de redes de abastecimento de água, coleta de esgoto e construções correlatas, exceto obras de irrigação; Construção de instalações esportivas e recreativas; Obras de terraplenagem; Comércio de mercadorias em geral, com predominância de produtos alimentícios – minimercados, mercearias e armazéns; Comércio varejista de produtos alimentícios em geral ou especializado em produtos alimentícios não especificados anteriormente (Arroz, Óleo vegetal, farinha, etc.); Comércio varejista de materiais de construção em geral; Comércio varejista especializado de equipamentos e suprimentos de informática; Comércio varejista especializado de eletrodomésticos e equipamentos de áudio e vídeo; Comércio varejista de móveis; Comércio de artigos de papelaria; Transporte escolar; Locação de automóveis sem condutor; Aluguel de máquinas e equipamentos agrícolas sem operador; Aluguel de máquinas e equipamentos para construção sem operador, exceto andaimes.

Tendo de acordo com CNAE fiscal a atividade principal e secundária de:

[Handwritten signature]

Principal:

4120-4/00 – Construção de Edifícios.

Secundária:

3811-4/00 – Coleta de Resíduos não-perigosos.

JUCEMA

JUNTA COMERCIAL DO ESTADO DO MARANHÃO

CERTIFICO O REGISTRO EM 26/02/2016 14:24 SOB Nº 20160061504.
PROTOCOLO: 160061504 DE 25/02/2016. CÓDIGO DE VERIFICAÇÃO:
MA160061504. NIRE: 21200544885.
ALVORADA CONSTRUIR LTDA - ME

Lílian Theresa Rodrigues Mendonça
SECRETÁRIA GERAL
SÃO LUÍS, 26/02/2016
www.empresafacil.ma.gov.br



- 4211-1/01 – Construção de rodovias e ferrovias.
- 4213-8/00 – Obras de urbanização – ruas, praças e calçadas.
- 4221-9/02 – Construção de estações e redes de distribuição de energia elétrica.
- 4222-7/01 – Construção de redes de abastecimento de água, coleta de esgoto e construções correlatas, exceto obras de irrigação.
- 4299-5/01 – Construção de instalações esportivas e recreativas.
- 4313-4/00 – Obras de terraplenagem.
- 4712-1/00 – Comércio de mercadorias em geral, com predominância de produtos alimentícios – minimercados, mercearias e armazéns.
- 4729-6/99 – Comércio varejista de produtos alimentícios em geral ou especializado em produtos alimentícios não especificados anteriormente (Arroz, Óleo vegetal, farinha. etc.).
- 4744-0/99 – Comércio varejista de materiais de construção em geral.
- 4751-2/00 – Comércio varejista especializado de equipamentos e suprimentos de informática.
- 4753-9/00 – Comércio varejista especializado de eletrodomésticos e equipamentos de áudio e vídeo.
- 4754-7/01 – Comércio varejista de móveis.
- 4761-0/03 – Comércio de artigos de papelaria.
- 4924-8/00 – Transporte escolar.
- 7711-0/00 – Locação de automóveis sem condutor.
- 7731-4/00 – Aluguel de máquinas e equipamentos agrícolas sem operador.
- 7732-2/01 – Aluguel de máquinas e equipamentos para construção sem operador, exceto andaimes.

Neste ato altera seu objetivo para as suas atividades para: Comércio de artigos de papelaria; Coleta de Resíduos não-perigosos; Construção de Edifícios (residência, indústrias, comerciais e de serviços); Construção de rodovias e ferrovias; Obras de urbanização – ruas, praças e calçadas; Construção de estações e redes de distribuição de energia elétrica; Construção de redes de abastecimento de água, coleta de esgoto e construções correlatas, exceto obras de irrigação; Construção de instalações esportivas e recreativas; Obras de terraplenagem; Comércio de mercadorias em geral, com predominância de produtos alimentícios – minimercados, mercearias e armazéns; Comércio varejista de produtos alimentícios em geral ou especializado em produtos alimentícios não especificados anteriormente (Arroz, Óleo vegetal, farinha. etc.); Comércio varejista de materiais de construção em geral; Comércio varejista especializado de equipamentos e suprimentos de informática; Comércio varejista especializado de eletrodomésticos e equipamentos de áudio e vídeo; Comércio varejista de móveis; Transporte escolar; Locação de automóveis sem condutor; Aluguel de máquinas e equipamentos agrícolas sem operador; Aluguel de máquinas e equipamentos para construção sem operador, exceto andaimes. **Tendo de acordo com CNAE fiscal a atividade principal e secundária de:**

Principal:

4761-0/03 – Comércio de artigos de papelaria.

Secundária:

3811-4/00 – Coleta de Resíduos não-perigosos.

4120-4/00 – Construção de Edifícios

JUCEMA

JUNTA COMERCIAL DO ESTADO DO MARANHÃO

CERTIFICO O REGISTRO EM 26/02/2016 14:24 SOB Nº 20160061504.
 PROTOCOLO: 160061504 DE 25/02/2016. CÓDIGO DE VERIFICAÇÃO:
 MA160061504. NIRE: 21200544885.
 ALVORADA CONSTRUIR LTDA - ME

Lílian Theresa Rodrigues Mendonça
 SECRETÁRIA GERAL
 SÃO LUÍS, 26/02/2016
 www.empresafacil.ma.gov.br



- 4211-1/01 – Construção de rodovias e ferrovias.
- 4213-8/00 – Obras de urbanização – ruas, praças e calçadas.
- 4221-9/02 – Construção de estações e redes de distribuição de energia elétrica.
- 4222-7/01 – Construção de redes de abastecimento de água, coleta de esgoto e construções correlatas, exceto obras de irrigação.
- 4299-5/01 – Construção de instalações esportivas e recreativas.
- 4313-4/00 – Obras de terraplenagem.
- 4712-1/00 – Comércio de mercadorias em geral, com predominância de produtos alimentícios – minimercados, mercearias e armazéns.
- 4729-6/99 – Comércio varejista de produtos alimentícios em geral ou especializado em produtos alimentícios não especificados anteriormente (Arroz, Óleo vegetal, farinha. etc.).
- 4744-0/99 – Comércio varejista de materiais de construção em geral.
- 4751-2/01 – Comércio varejista especializado de equipamentos e suprimentos de informática.
- 4753-9/00 – Comércio varejista especializado de eletrodomésticos e equipamentos de áudio e vídeo.
- 4754-7/01 – Comércio varejista de móveis.
- 4924-8/00 – Transporte escolar.
- 7711-0/00 – Locação de automóveis sem condutor.
- 7731-4/00 – Aluguel de máquinas e equipamentos agrícolas sem operador.
- 7732-2/01 – Aluguel de máquinas e equipamentos para construção sem operador, exceto andaimes.

2º - A administração da sociedade cabe ao sócio Sr. **REINALDO GOMES DA SILVA**, com poderes e atribuições de sócio administrador, autorizo o uso do nome empresarial, vedado, porém, fazer uso denominação social em negócios alheios aqueles do objetivo social ou assumir obrigações seja em favor de qualquer dos quotistas ou terceiros, bem como onerar ou alienar, bens móveis da sociedade sem autorização do outro sócio, conforme artigos 997, VI, 1.013, 1015 e 1.064 da Lei 10.406/2002.

3ª – O administrador declara sob as penas da lei, que não esta impedido de exercer a administração da sociedade, por lei especial, ou em virtude de condenação criminal, ou por se encontra sob os efeitos dela, a pena que vede, ainda que temporariamente, o acesso a cargos públicos; ou por crime falimentar, de prevaricação, peita ou suborno, concussão, peculato, ou contra economia popular, contra o sistema financeiro nacional, contra as normas de defesa da concorrência, contra as relações de consumo, fé pública, ou a propriedade. (art. 1.011, § 1º, CC/2002).

Á Vista da modificação ora ajustada Consolida-se o Contrato Social, com seguinte redação:

1ª. – A sociedade gira sob nome empresarial: **ALVORADA CONSTRUIR LTDA - ME.**

2ª – Tem sede á Rua Ceará, nº. 65, Bairro Vila Mariana, CEP 65938-000, Ribamar Figueue - MA. (art. 997, II, CC/2002).

JUCEMA

JUNTA COMERCIAL DO ESTADO DO MARANHÃO

CERTIFICO O REGISTRO EM 26/02/2016 14:24 SOB Nº 20160061504.
 PROTOCOLO: 160061504 DE 25/02/2016. CÓDIGO DE VERIFICAÇÃO:
 MA160061504. NIRE: 21200544885.
 ALVORADA CONSTRUIR LTDA - ME

Lílian Theresa Rodrigues Mendonça
 SECRETÁRIA GERAL
 SÃO LUÍS, 26/02/2016
 www.empresafacil.ma.gov.br

3ª – A sociedade tem de como objetivo a atividade: Comércio de artigos de papelaria; Coleta de Resíduos não-perigosos; Construção de Edifícios (residência, indústrias, comerciais e de serviços); Construção de rodovias e ferrovias; Obras de urbanização – ruas, praças e calçadas; Construção de estações e redes de distribuição de energia elétrica; Construção de redes de abastecimento de água, coleta de esgoto e construções correlatas, exceto obras de irrigação; Construção de instalações esportivas e recreativas; Obras de terraplenagem; Comércio de mercadorias em geral, com predominância de produtos alimentícios – minimercados, mercearias e armazéns; Comércio varejista de produtos alimentícios em geral ou especializado em produtos alimentícios não especificados anteriormente (Arroz, Óleo vegetal, farinha. etc.); Comércio varejista de materiais de construção em geral; Comércio varejista especializado de equipamentos e suprimentos de informática; Comércio varejista especializado de eletrodomésticos e equipamentos de áudio e vídeo; Comércio varejista de móveis; Transporte escolar; Locação de automóveis sem condutor; Aluguel de máquinas e equipamentos agrícolas sem operador; Aluguel de máquinas e equipamentos para construção sem operador, exceto andaimes, **Tendo de acordo com CNAE fiscal a atividade principal e secundária de:**

Principal:

4761-0/03 – Comércio de artigos de papelaria.

Secundária:

3811-4/00 – Coleta de resíduos não-perigosos

4120-4/00 – Construção de Edifícios

4211-1/01 – Construção de rodovias e ferrovias.

4213-8/00 – Obras de urbanização – ruas, praças e calçadas.

4221-9/02 – Construção de estações e redes de distribuição de energia elétrica.

4222-7/01 – Construção de redes de abastecimento de água, coleta de esgoto e construções correlatas, exceto obras de irrigação.

4299-5/01 – Construção de instalações esportivas e recreativas.

4313-4/00 – Obras de terraplenagem.

4712-1/00 – Comércio de mercadorias em geral, com predominância de produtos alimentícios – minimercados, mercearias e armazéns.

4729-6/99 – Comércio varejista de produtos alimentícios em geral ou especializado em produtos alimentícios não especificados anteriormente (Arroz, Óleo vegetal, farinha. etc.).

4744-0/99 – Comércio varejista de materiais de construção em geral.

4751-2/01 – Comércio varejista especializado de equipamentos e suprimentos de informática.

4753-9/00 – Comércio varejista especializado de eletrodomésticos e equipamentos de áudio e vídeo.

4754-7/01 – Comércio varejista de móveis.

4924-8/00 – Transporte escolar.

7711-0/00 – Locação de automóveis sem condutor.

7731-4/00 – Aluguel de máquinas e equipamentos agrícolas sem operador.

7732-2/01 – Aluguel de máquinas e equipamentos para construção sem operador, exceto andaimes.

JUNTA COMERCIAL DO ESTADO DO MARANHÃO

CERTIFICO O REGISTRO EM 26/02/2016 14:24 SOB Nº 20160061504.
PROTOCOLO: 160061504 DE 25/02/2016. CÓDIGO DE VERIFICAÇÃO:
MA160061504. NIRE: 21200544885.
ALVORADA CONSTRUIR LTDA - ME

JUCEMA

Lílian Theresa Rodrigues Mendonça
SECRETÁRIA GERAL
SÃO LUÍS, 26/02/2016
www.empresafacil.ma.gov.br

A validade deste documento, se impresso, fica sujeito à comprovação de sua autenticidade nos respectivos portais.
Informando seus respectivos códigos de verificação

4º - O capital social é de R\$ 400.000,00 (quatrocentos mil reais), dividido em 400.000 (quatrocentos mil) quotas no valor nominal de R\$ 1,00 (um real), cada uma, integralizadas em moeda corrente nacional, ficando assim distribuído:



SÓCIOS	%	QUOTAS	VALOR R\$
REINALDO GOMES DA SILVA	50,00	200.000	200.000,00
AURIA NUBIA SILVA DO NASCIMENTO	50,00	200.000	200.000,00
TOTAL	100.00	400.000	400.000,00

5ª - O prazo de duração da sociedade é por tempo indeterminado e teve seu início de atividade em 20/05/2003, conforme artigo 997, II da Lei 10.406/2002.

6ª - As quotas são indivisíveis e não poderão ser cedidas ou transferidas a terceiros sem o consentimento de outro sócio, a quem fica assegurado, em igualdade de condições e preço direito de preferência para sua aquisição se postas à venda, formalizando, se realizada a cessão delas, a alteração contratual pertinente. (art. 1.056, art. 1.057, CC/2002).

7ª - A responsabilidade de cada sócio é restrita ao valor de suas quotas, mas todos respondem solidariamente pela integralização do capital social. (art. 1.052, CC/2002).

8ª - A administração da sociedade será exercida pelo o sócio Sr. REINALDO GOMES DA SILVA, com os poderes e atribuições de representar a empresa, autorizado o uso do nome empresarial, vedado, no entanto, em atividades estranhas ao interesse social ou assumir obrigações seja em favor de qualquer dos quotistas ou de terceiros, bem como onerar ou alienar bens imóveis da sociedade sem autorização do outro sócio. (artigos 997, VI, art 1.060, art, 1.061, 1.062, art. 1.063 e 1.064 todos do CC/2002).

9ª - Os sócios poderão designar o administrador não sócio da sociedade em contrato social ou em ato separado, indicando suas atribuições e poderes, dentre eles o de usar o nome empresarial e o prazo de gestão, se determinado (artigo 1.061 da Lei 10.406/2002).

10ª - Ao término de cada exercício social, em 31 de dezembro, o administrador prestará comas justificadas de sua administração, procedendo à elaboração do inventário, do balanço patrimonial e do balanço de resultado econômico, cabendo aos sócios, na proporção de suas quotas, os lucros ou perdas apuradas. (art. 1.065, CC/2002), (art. 1.078 CC/2002).

11ª - Nos quatro meses seguintes ao término do exercício do exercício social, os sócios deliberarão sobre as contas e designarão administrador (es) quando for o caso. (artigos 1.071 e 1.072, § 2º e art. 1.078, CC/2002).

Auria Nubia Silva do Nascimento

Reinaldo Gomes da Silva

JUCEMA

JUNTA COMERCIAL DO ESTADO DO MARANHÃO

CERTIFICO O REGISTRO EM 26/02/2016 14:24 SOB Nº 20160061504.
PROTOCOLO: 160061504 DE 25/02/2016. CÓDIGO DE VERIFICAÇÃO:
MA160061504. NIRE: 21200544885.
ALVORADA CONSTRUIR LTDA - ME

Lílian Theresa Rodrigues Mendonça
SECRETÁRIA GERAL
SÃO LUÍS, 26/02/2016
www.empresafacil.ma.gov.br

A validade deste documento, se impresso, fica sujeito à comprovação de sua autenticidade nos respectivos portais. Informando seus respectivos códigos de verificação

12ª - A sociedade poderá a qualquer tempo, abrir ou fechar filial ou outra dependência, mediante alteração contratual assinada por todos os sócios.

13º - Os sócios poderão de comum acordo, fixar uma retirada mensal, a título de pró-labore, observadas as disposições regulamentares pertinentes.

14ª - Falecendo ou interdito qualquer sócio, a sociedade continuará as atividades com os herdeiros, sucessores e incapaz. Não sendo possível ou não existindo interesse destes ou do(s) sócio(s) remanescente(s), o valor de seus haveres será apurado e liquidado com base na situação patrimonial da sociedade, á data da resolução, verificada em balanço especialmente levantado. (artigos 1.028 e 1.031, CC/2002).

Parágrafo único - O mesmo procedimento será adotado em outros casos que a sociedade se resolva em relação a seu sócio. (art. 1.028 e art. 1.031 CC/2002).

15ª - O administrador declara sob as penas da lei, que não esta impedida de exercer a administração da sociedade, por lei especial, ou em virtude de condenação criminal, ou por se encontra sob os efeitos dela, a pena que vede, ainda que temporariamente, o acesso a cargos públicos; ou por crime falimentar, de prevaricação, peita ou suborno, concussão, peculato, ou contra economia popular, contra o sistema financeiro nacional, contra as normas de defesa da concorrência, contra as relações de consumo, fé pública, ou a propriedade. (art. 1.011, § 1º, CC/2002).

16ª - A apuração dos lucros será pelo método lucro real ou presumido e o encerramento do exercício social da sociedade coincidirá sempre com o ano civil.(art. 1.011, CC/2002).

17ª - Os casos omissos serão regulados de acordo com a lei 10.406 CC/2002.

18ª - Fica eleito o foro da cidade de Ribamar Fiquene - MA. Para o exercício e cumprimento dos direitos e obrigações resultantes deste contrato. (arts. 53, III, "e" do Dec. 1.800/96)

Assim por estarem de acordo com todas as cláusulas aqui expressas e em cumprimento da Lei 10.406/02 CC/2002, os sócios assinam o presente instrumento em 03 vias de mesmo teor e forma. Prometendo o fiel cumprimento do que aqui se estabeleceu, obrigando-se por si, seus herdeiros ou sucessores de qualquer tipo.

Ribamar Fiquene - MA, 01 de Fevereiro de 2016

4º OFÍCIO

Sócios:

Reinaldo Gomes da Silva
REINALDO GOMES DA SILVA

4º OFÍCIO

Auria Nubia Silva do Nascimento
AURIA NUBIA SILVA DO NASCIMENTO

JUCEMA

JUNTA COMERCIAL DO ESTADO DO MARANHÃO

CERTIFICO O REGISTRO EM 26/02/2016 14:24 SOB Nº 20160061504.
PROTOCOLO: 160061504 DE 25/02/2016. CÓDIGO DE VERIFICAÇÃO:
MA160061504. NIRE: 21200544885.
ALVORADA CONSTRUIR LTDA - ME

Lilian Theresa Rodrigues Mendonça
SECRETÁRIA GERAL
SÃO LUÍS, 26/02/2016
www.empresafacil.ma.gov.br



DECLARAÇÃO DE ENQUADRAMENTO DE ME

Ilmo. Sr. Presidente da Junta Comercial DO ESTADO DO MARANHÃO

A Sociedade **ALVORADA CONSTRUIR LTDA**, com ato constitutivo registrado na Junta Comercial em 20/06/2003, NIRE: 21.2.0054488-5, CNPJ: 05.703.869/0001-16, estabelecida na RUA CEARÁ, 65, VILA MARIANA, RIBAMAR FIQUENE, MA, CEP: 65.938-000, requer a Vossa Senhoria o arquivamento do presente instrumento e declara, sob as penas da Lei, que se enquadra na condição de MICROEMPRESA, nos termos da Lei Complementar nº 123, de 14/12/2006.

Código do ato: 315



Descrição do Ato: ENQUADRAMENTO DE MICROEMPRESA

RIBAMAR FIQUENE - MA, 05 de Novembro de 2010.

Maria Aparecida G. da Silva
Sócio: MARIA APARECIDA GOMES DA SILVA

Zulene Gomes da Silva
Sócio: ZULENE GOMES DA SILVA

Para uso exclusivo da Junta Comercial:

DEFERIDO EM <u>20/11/2010</u>		JUNTA COMERCIAL DO ESTADO DO MARANHÃO CERTIFICO O REGISTRO EM 20/12/2010 SOB O NÚMERO: 20100757693 Protocolo: 10/075769-3 Empresa: 21 2 0054488 5 ALVORADA CONSTRUIR LTDA	
<i>Marcio Patricio Souza</i> Chefe do Esc. Reg. de Impetratriz 14/11/2010		<i>Marcio Patricio Souza</i> CHEFE DO ESC. REG. DE IMPETRATRIZ	AC 179087

ALVORADA CONSTRUIR LTDA

Construções Serviços e Locações

CNPJ: 05.703.869-0001/16



REGULARIDADE FISCAL E TRABALHISTA





REPÚBLICA FEDERATIVA DO BRASIL

CADASTRO NACIONAL DA PESSOA JURÍDICA



NÚMERO DE INSCRIÇÃO
05.703.869/0001-16
MATRIZ

COMPROVANTE DE INSCRIÇÃO E DE SITUAÇÃO
CADASTRAL

DATA DE ABERTURA
20/06/2003

NOME EMPRESARIAL

ALVORADA CONSTRUIR LTDA

TÍTULO DO ESTABELECIMENTO (NOME DE FANTASIA)
CONSTRUTORA ALVORADA

PORTE
DEMAIS

CÓDIGO E DESCRIÇÃO DA ATIVIDADE ECONÔMICA PRINCIPAL

47.61-0-03 - Comércio varejista de artigos de papelaria

CÓDIGO E DESCRIÇÃO DAS ATIVIDADES ECONÔMICAS SECUNDÁRIAS

38.11-4-00 - Coleta de resíduos não-perigosos
41.20-4-00 - Construção de edifícios
42.11-1-01 - Construção de rodovias e ferrovias
42.13-8-00 - Obras de urbanização - ruas, praças e calçadas
42.21-9-02 - Construção de estações e redes de distribuição de energia elétrica
42.22-7-01 - Construção de redes de abastecimento de água, coleta de esgoto e construções correlatas, exceto obras de irrigação
42.99-5-01 - Construção de instalações esportivas e recreativas
43.13-4-00 - Obras de terraplenagem
47.12-1-00 - Comércio varejista de mercadorias em geral, com predominância de produtos alimentícios - minimercados, mercearias e armazéns
47.29-6-99 - Comércio varejista de produtos alimentícios em geral ou especializado em produtos alimentícios não especificados anteriormente
47.44-0-99 - Comércio varejista de materiais de construção em geral
47.51-2-01 - Comércio varejista especializado de equipamentos e suprimentos de informática
47.53-9-00 - Comércio varejista especializado de eletrodomésticos e equipamentos de áudio e vídeo
47.54-7-01 - Comércio varejista de móveis
49.24-8-00 - Transporte escolar
77.11-0-00 - Locação de automóveis sem condutor
77.31-4-00 - Aluguel de máquinas e equipamentos agrícolas sem operador
77.32-2-01 - Aluguel de máquinas e equipamentos para construção sem operador, exceto andaimes

CÓDIGO E DESCRIÇÃO DA NATUREZA JURÍDICA

206-2 - Sociedade Empresária Limitada

LOGRADOURO
R CEARA

NÚMERO
65

COMPLEMENTO

CEP
65.938-000

BAIRRO/DISTRITO
VILA MARIANA

MUNICÍPIO
RIBAMAR FIQUENE

UF
MA

ENDEREÇO ELETRÔNICO
presconta@globo.com

TELEFONE
(99) 8132-2202

ENTE FEDERATIVO RESPONSÁVEL (EFR)

SITUAÇÃO CADASTRAL
ATIVA

DATA DA SITUAÇÃO CADASTRAL
03/11/2005

MOTIVO DE SITUAÇÃO CADASTRAL

SITUAÇÃO ESPECIAL

DATA DA SITUAÇÃO ESPECIAL

Aprovado pela Instrução Normativa RFB nº 1.863, de 27 de dezembro de 2018.

Emitido no dia 08/05/2021 às 12:05:53 (data e hora de Brasília).

Página: 1/1



Resultado da Consulta SINTEGRA/CMS

IDENTIFICAÇÃO

CGC: 05.703.869/0001-16 **Inscrição Estadual:** 12.342419-4
Razão Social: ALVORADA CONSTRUIR LTDA
Regime Apuração: SIMPLES NACIONAL

ENDEREÇO

Logradouro: RUA CEARA
Número: 65 **Complemento:**
Bairro: VILA MARIANA
Município: RIBAMAR FIQUENE **UF:** MA
CEP: 65938000 **DDD:** **Telefone:** 00000000

INFORMAÇÕES COMPLEMENTARES

CNAE Principal: 4761003 - COMÉRCIO VAREJISTA DE ARTIGOS DE PAPELARIA

CNAEs Secundários

Código	Descrição CNAE
4712100	COMÉRCIO VAREJISTA DE MERCADORIAS EM GERAL, COM PREDOMINÂNCIA DE PRODUTOS ALIMENTÍCIOS - MINIMERCADOS, MERCEARIAS E ARMAZÉNS
4729699	COMÉRCIO VAREJISTA DE PRODUTOS ALIMENTÍCIOS EM GERAL OU ESPECIALIZADO EM PRODUTOS ALIMENTÍCIOS NÃO ESPECIFICADOS ANTERIORMENTE
4744099	COMÉRCIO VAREJISTA DE MATERIAIS DE CONSTRUÇÃO EM GERAL
4751201	COMÉRCIO VAREJISTA ESPECIALIZADO DE EQUIPAMENTOS E SUPRIMENTOS DE INFORMÁTICA
4753900	COMÉRCIO VAREJISTA ESPECIALIZADO DE ELETRODOMÉSTICOS E EQUIPAMENTOS DE ÁUDIO E VÍDEO
4754701	COMÉRCIO VAREJISTA DE MÓVEIS
4924800	TRANSPORTE ESCOLAR
7711000	LOCAÇÃO DE AUTOMÓVEIS SEM CONDUTOR
7731400	ALUGUEL DE MÁQUINAS E EQUIPAMENTOS AGRÍCOLAS SEM OPERADOR
7732201	ALUGUEL DE MÁQUINAS E EQUIPAMENTOS PARA CONSTRUÇÃO SEM OPERADOR, EXCETO ANDAIMES
3811400	COLETA DE RESÍDUOS NÃO-PERIGOSOS
4120400	CONSTRUÇÃO DE EDIFÍCIOS
4211101	CONSTRUÇÃO DE RODOVIAS E FERROVIAS
4213800	OBRAS DE URBANIZAÇÃO - RUAS, PRAÇAS E CALÇADAS
4221902	CONSTRUÇÃO DE ESTAÇÕES E REDES DE DISTRIBUIÇÃO DE ENERGIA ELÉTRICA
4222701	CONSTRUÇÃO DE REDES DE ABASTECIMENTO DE ÁGUA, COLETA DE ESGOTO E CONSTRUÇÕES CORRELATAS, EXCETO OBRAS DE IRRIGAÇÃO
4299501	CONSTRUÇÃO DE INSTALAÇÕES ESPORTIVAS E RECREATIVAS
4313400	OBRAS DE TERRAPLENAGEM

Situação Cadastral Vigente: HABILITADO

Data desta Situação Cadastral: 15/08/2020

OBRIGAÇÕES

NFe a partir de (CNAE's): 01/10/2010 - (Devido emissão voluntária),

EDF a partir de:

CTE a partir de:

Observação: Os dados acima estão baseados em informações fornecidas pelo próprio contribuinte cadastrado. Não valem como certidão de sua efetiva existência de fato e de direito, não são oponíveis à Fazenda e nem excluem a responsabilidade tributária derivada de operações com ele ajustadas.

Data da Consulta: 08/05/2021

Número da Consulta:

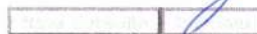



**CERTIDÃO POSITIVA COM EFEITOS DE NEGATIVA DE DÉBITOS RELATIVOS AOS TRIBUTOS
FEDERAIS E À DÍVIDA ATIVA DA UNIÃO**

Nome: **ALVORADA CONSTRUIR LTDA**
CNPJ: **05.703.869/0001-16**

Ressalvado o direito de a Fazenda Nacional cobrar e inscrever quaisquer dívidas de responsabilidade do sujeito passivo acima identificado que vierem a ser apuradas, é certificado que:

1. constam débitos administrados pela Secretaria da Receita Federal do Brasil (RFB) com exigibilidade suspensa nos termos do art. 151 da Lei nº 5.172, de 25 de outubro de 1966 - Código Tributário Nacional (CTN), ou objeto de decisão judicial que determina sua desconsideração para fins de certificação da regularidade fiscal, ou ainda não vencidos; e
2. não constam inscrições em Dívida Ativa da União (DAU) na Procuradoria-Geral da Fazenda Nacional (PGFN).

Conforme disposto nos arts. 205 e 206 do CTN, este documento tem os mesmos efeitos da certidão negativa.

Esta certidão é válida para o estabelecimento matriz e suas filiais e, no caso de ente federativo, para todos os órgãos e fundos públicos da administração direta a ele vinculados. Refere-se à situação do sujeito passivo no âmbito da RFB e da PGFN e abrange inclusive as contribuições sociais previstas nas alíneas 'a' a 'd' do parágrafo único do art. 11 da Lei nº 8.212, de 24 de julho de 1991.

A aceitação desta certidão está condicionada à verificação de sua autenticidade na Internet, nos endereços <<http://rfb.gov.br>> ou <<http://www.pgfn.gov.br>>.

Certidão emitida gratuitamente com base na Portaria Conjunta RFB/PGFN nº 1.751, de 2/10/2014.

Emitida às 07:07:39 do dia 12/03/2021 <hora e data de Brasília>.

Válida até 08/09/2021.

Código de controle da certidão: **223B.F91F.60DE.3CD6**

Qualquer rasura ou emenda invalidará este documento.



**GOVERNO DO ESTADO DO MARANHÃO
SECRETARIA DE ESTADO DA FAZENDA**

CERTIDÃO NEGATIVA DE DÉBITO

Nº Certidão: 154039/21 **Data da** 21/04/2021 17:04:22

Inscrição Estadual: 123424194 **CPF/CNPJ:** 05703869000116

Razão Social: ALVORADA CONSTRUIR LTDA

Endereço: RUA CEARA, 65 CEP: 65938000

Telefone: (99)00000000 **Município:** RIBAMAR FIQUENE **UF:** MA

Certificamos que, após a realização das consultas procedidas no sistema desta Secretaria, substanciado pelos artigos 240 a 242, da lei nº 7.799, de 19/12/2002 e disposto no artigo 205 da lei nº 5.172, de 25 de outubro de 1966 (Código Tributário Nacional), não constam débitos relativos aos tributos estaduais, administrados por esta Secretaria, em nome do sujeito passivo acima identificado. Ressalvado, todavia, à Fazenda Pública Estadual o direito da cobrança de dívidas que venham a ser apuradas e não alcançadas pela decadência.

Validade da Certidão: 120 (cento e vinte) dias: 19/08/2021.

A autenticidade desta certidão deverá ser confirmada no endereço:
<http://portal.sefaz.ma.gov.br/>, clicando no item "Certidões" e em seguida em "Validação de Certidão Negativa de Débito".

CERTIDÃO EMITIDA GRATUITAMENTE.

Data Impressão: 21/04/2021 17:04:22



**GOVERNO DO ESTADO DO MARANHÃO
SECRETARIA DE ESTADO DA FAZENDA**

CERTIDÃO NEGATIVA DE DÍVIDA ATIVA

Nº Certidão: 028607/21

Data da

21/04/2021 17:06:05

Inscrição Estadual: 123424194

CPF/CNPJ: 05703869000116

Razão Social: ALVORADA CONSTRUIR LTDA

Endereço: RUA CEARA, 65 CEP: 65938000

Telefone: (99)00000000

Município: RIBAMAR FIQUENE

UF: MA

Certificamos que, após a realização das consultas procedidas no sistema desta Secretaria e na forma do disposto do artigo 156, da lei nº 2.231, de 29/12/1962, substanciado pelos artigos 240 a 242 da lei nº 7.799, de 19/12/2002, bem como prescreve o artigo 205 da lei nº 5.172, de 25 de outubro de 1966 (Código Tributário Nacional) não constam débitos inscritos na Dívida Ativa, em nome do sujeito passivo acima identificado.

Validade da Certidão: 120 (cento e vinte) dias: 19/08/2021.

A autenticidade desta certidão deverá ser confirmada no endereço:
<http://portal.sefaz.ma.gov.br/>, clicando no item "Certidões" e em seguida em "Validação de Certidão Negativa de Dívida Ativa".

CERTIDÃO EMITIDA GRATUITAMENTE.

Data Impressão: 21/04/2021 17:06:05



CERTIDÃO NEGATIVA

Certificamos após a realização das necessárias buscas nos assentamentos existentes nesta Prefeitura, a requerimento de parte interessada, que não existe qualquer pendência de débitos de nossa competência, até a presente data, escritos ou não em dívida ativa, de responsabilidade da empresa ALVORADA CONSTRUIR LTDA, CNPJ: 05.703.869/0001-16, através de seu estabelecimento situado na rua Ceará nº. 65 Vila Mariana, no Município de Ribamar Fiquene – MA, razão pela qual expede na forma da lei, a presente **CERTIDÃO NEGATIVA DE DÉBITOS**, com validade de 90 dias, reservando, todavia, a este Município, o direito de cobrar eventuais e/ou futuros débitos que porventura venham aparecer de responsabilidade do(s) mesmo(s).

Ribamar Fiquene - MA, 23 de Abril de 2021

Ribamar Fiquene
Ação e transparência com o povo!

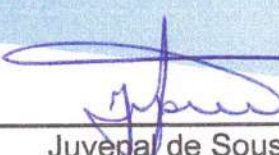

Juvenal de Sousa
Sec. de Economia e Finanças
Portaria 004/2021

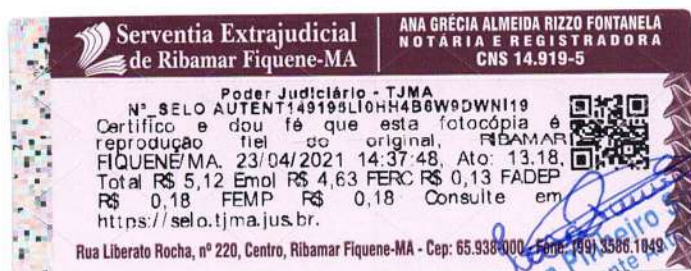

Serventia Extrajudicial
de Ribamar Fiquene-MA

ANA GRÉCIA ALMEIDA RIZZO FONTANELA
NOTÁRIA E REGISTRADORA
CNS 14.919-5

Poder Judiciário - TJMA
Nº SELO AUTENT149195L10HH4B6W9DWN119

Certifico e dou fé que esta fotocópia é
reprodução fiel do original, RIBAMAR
FIQUENE/MA, 23/04/2021 14:37:48, Ato: 13.18.

Total R\$ 5,12 Emol R\$ 4,63 FERC R\$ 0,13 FADEP
R\$ 0,18 FEMP R\$ 0,18 Consulte em
<https://selo.tjma.jus.br>.

Rua Liberato Rocha, nº 220, Centro, Ribamar Fiquene-MA - Cep: 65.938-000 - Fone: (99) 3586.1049

Para Primeiro Escrivente



01/01/1997

ESTADO DO MARANHÃO

PREFEITURA MUNICIPAL DE RIBAMAR FIQUENE

CNPJ: 01.598.547/0001-01

Av. Principal, S/N - Centro, Ribamar Fiquene-MA

OFÍCIO ÚNICO DE
RIBAMAR FIQUENE-MA

ALVARÁ

2021

LOCALIZAÇÃO E FUNCIONAMENTO

INSCRIÇÃO MUNICIPAL: 045

NOME:

CPF:

RAZÃO SOCIAL: ALVORADA CONSTRUIR LTDA

CNPJ: 05.703.869/0001-16

RAMO DE ATIVIDADE 41.20-4-00 CONSTRUÇÃO DE EDIFÍCIOS

ENDEREÇO: RUA CEARÁ Nº 65, - VILA MARIANA

OBSERVAÇÕES: Empresa Engenharia e Construção Civil em Geral Item 3.18 Anexo IV Tabela XIII

DATA: 24/02/2021

VALIDADE: 31/12/2021

Vitória da Silva Pinheiro
ASSESSORA ESPECIAL
PREF. RIBAMAR FIQUENE
PORT: 083/2021-GAB

PREFEITURA MUNICIPAL DE RIBAMAR FIQUENE
Assessora Especial de Planejamento

ESTE DOCUMENTO DEVERÁ SER AFIXADO EM LUGAR VISÍVEL E DE FÁCIL ACESSO!



Serventia Extrajudicial de Ribamar Fiquene-MA

ANA GRÉCIA ALMEIDA RIZZO FONTANELA
NOTARIA E REGISTRADORA
CNS 14.919-5

Poder Judiciário - TJMA
Nº SELO AUTENT 149195RRGPCZTUM21B6113
Certifico e dou fé que esta fotocópia é reprodução fiel do original, RIBAMAR FIQUENE/MA, 23/04/2021 09:57:16, Ato: 13.18, Total R\$ 5,12 Emol R\$ 4,63 FERC R\$ 0,13 FADEP R\$ 0,18 FEMP R\$ 0,18 Consulte em <https://selo.tjma.jus.br>

Rua Liberato Rocha, nº 220, Centro, Ribamar Fiquene-MA - Cep: 65.938-000 - Fone: (99) 3686.1049

[Voltar](#)[Imprimir](#)**CAIXA**
CAIXA ECONOMICA FEDERAL**Certificado de Regularidade
do FGTS - CRF****Inscrição:** 05.703.869/0001-16**Razão Social:** ALVORADA CONSTRUIR LTDA**Endereço:** R CEARA 65 / VILA MARIANA / RIBAMAR FIQUENE / MA / 65938-000

A Caixa Econômica Federal, no uso da atribuição que lhe confere o Art. 7, da Lei 8.036, de 11 de maio de 1990, certifica que, nesta data, a empresa acima identificada encontra-se em situação regular perante o Fundo de Garantia do Tempo de Serviço - FGTS.

O presente Certificado não servirá de prova contra cobrança de quaisquer débitos referentes a contribuições e/ou encargos devidos, decorrentes das obrigações com o FGTS.

Validade: 20/04/2021 a 17/08/2021**Certificação Número:** 2021042001120250276648

Informação obtida em 06/05/2021 12:25:05

A utilização deste Certificado para os fins previstos em Lei esta condicionada a verificação de autenticidade no site da Caixa:
www.caixa.gov.br



PODER JUDICIÁRIO
JUSTIÇA DO TRABALHO



CERTIDÃO NEGATIVA DE DÉBITOS TRABALHISTAS

Nome: ALVORADA CONSTRUIR LTDA (MATRIZ E FILIAIS)
 CNPJ: 05.703.869/0001-16
 Certidão n°: 34907273/2021
 Expedição: 01/01/2021, às 06:43:31
 Validade: 29/06/2021 - 180 (cento e oitenta) dias, contados da data de sua expedição.

Certifica-se que **ALVORADA CONSTRUIR LTDA (MATRIZ E FILIAIS)**, inscrito(a) no CNPJ sob o n° **05.703.869/0001-16**, **NÃO CONSTA** do Banco Nacional de Devedores Trabalhistas.

Certidão emitida com base no art. 642-A da Consolidação das Leis do Trabalho, acrescentado pela Lei n° 12.440, de 7 de julho de 2011, e na Resolução Administrativa n° 1470/2011 do Tribunal Superior do Trabalho, de 24 de agosto de 2011.

Os dados constantes desta Certidão são de responsabilidade dos Tribunais do Trabalho e estão atualizados até 2 (dois) dias anteriores à data da sua expedição.

No caso de pessoa jurídica, a Certidão atesta a empresa em relação a todos os seus estabelecimentos, agências ou filiais.

A aceitação desta certidão condiciona-se à verificação de sua autenticidade no portal do Tribunal Superior do Trabalho na Internet (<http://www.tst.jus.br>).

Certidão emitida gratuitamente.

INFORMAÇÃO IMPORTANTE

Do Banco Nacional de Devedores Trabalhistas constam os dados necessários à identificação das pessoas naturais e jurídicas inadimplentes perante a Justiça do Trabalho quanto às obrigações estabelecidas em sentença condenatória transitada em julgado ou em acordos judiciais trabalhistas, inclusive no concernente aos recolhimentos previdenciários, a honorários, a custas, a emolumentos ou a recolhimentos determinados em lei; ou decorrentes de execução de acordos firmados perante o Ministério Público do Trabalho ou Comissão de Conciliação Prévia.

ALVORADA CONSTRUIR LTDA

Construções Serviços e Locações

CNPJ: 05.703.869-0001/16



QUALIFICAÇÃO ECONÔMICA- FINANCEIRA

CONSTRUTORA ALVORADA





Poder Judiciário - TJMA
Nº SELO AUTENT149195DX121K2XH30UC08
Certifico e dou fé que esta fotocópia é reprodução fiel do original, RIBAMAR FIQUENE/MA, 25/05/2021 10:32:10, Ato: 13.18, Total R\$ 5,12 Emol R\$ 4,63 FERC R\$ 0,13 FADEP R\$ 0,18 FEMP R\$ 0,18 Consulte em <http://ltda.selo.tjma.jus.br>



VARA ÚNICA DA COMARCA DE MONTES ALTOS
RUA PARONDAS DE CARVALHO, S/Nº, CENTRO, CEP Nº 65.220-000
E-MAIL: vara1_malt@tjma.jus.br



Letícia Pinheiro
Escritor(a) Autógrafo

CERTIDÃO ÚNICA DE DISTRIBUIÇÃO FALÊNCIA OU CONCORDATA



CERTIFICO e dou fé, a requerimento de parte interessada e pela faculdade que a Lei me confere que, revendo em meu poder os livros de registro de **Feitos de Falência ou Concordata e Recuperação Judicial ou Extrajudicial** e o sistema de distribuição processual desta Secretaria Judicial (THEMISPG e PJE), desde o ano 2002 até o dia 10/05/2021, às 11h10min, constatei **NÃO EXISTIR**, distribuição em nome de **ALVORADA CONSTRUIR LTDA - - CONSTRUTORA ALVORADA** com sede em Ribamar Fiquene/MA, na Rua Ceará, 65, Bairro Vila Mariana, Ribamar Fiquene/MA, pessoa jurídica de direito privado, inscrita no CNPJ sob nº 05.703.869/0001-16.

CERTIFICO, finalmente, que a Secretaria de Distribuição a meu cargo, é a única existente nesta Cidade e Comarca de Montes Altos-MA. O referido é verdade, me reporto e dou fé. Dada e passada a presente Certidão nesta Secretaria, Cidade e Comarca de Montes Altos, Estado do Maranhão. Eu, Flávia Silva Martinho, Secretária Judicial, subscrevo e assino. *O referido é verdade e dou fé*

Montes Altos-MA, 10 de maio de 2021.

Flávia Silva Martinho
Secretária Judicial



Observações:

1. Esta certidão é emitida em uma única via, sem rasuras e mediante assinatura do servidor. Artigo 199, do Código de Normas da Corregedoria Geral de Justiça/MA.
2. Esta certidão tem validade de 60 (sessenta) dias, artigo 198 Código de Normas CGJ/MA.



TERMO DE AUTENTICAÇÃO - LIVRO DIGITAL

Declaro exatos os Termos de Abertura e de Encerramento do Livro Digital com características abaixo, conferido e autenticado por Florencio Brandes Neto, sob a autenticidade nº 12101517767 em 05/03/2021, protocolo 210333103. Para validação de Autenticação dos Termos, deverá ser acessado o Portal de Serviços / verificação de documentos do Empreendedor (<http://www.empresafacil.ma.gov.br>) e informar o código de verificação.

Identificação de Empresa	
Nome Empresarial:	ALVORADA CONSTRUIR LTDA - ME
Número de Registro:	21200544885
CNPJ:	05703869000116
Município:	Ribamar Fiquene

Identificação de Livro Digital	
Tipo de Livro:	DIÁRIO
Número de Ordem:	4
Período de Escrituração:	01/01/2020 - 31/12/2020

Assinante(s)	Nome	CRC/OAB
21543232353	JOSE DE JESUS MARQUES	MA5635
50508695368	REINALDO GOMES DA SILVA	

CERTIFICO A AUTENTICAÇÃO EM 05/03/2021 20:16:24 SOB N° 20210333103.
PROTOCOLO: 210333103 DE 04/03/2021. CÓDIGO DE VERIFICAÇÃO: 12101517767. NIRE: 21200544885.
ALVORADA CONSTRUIR LTDA - ME

JUCEMA

Florencio Brandes Neto
RESPONSÁVEL PELA AUTENTICAÇÃO
SÃO LUÍS, 05/03/2021

A validade deste documento, se impresso, fica sujeito à comprovação de sua autenticidade nos respectivos portais. Informando seus respectivos códigos de verificação

Termo de Abertura



Nome do Livro: DIÁRIO

Nº de Ordem: 4

O presente termo contém um Livro do tipo DIÁRIO, com páginas numeradas, do nº 01 ao nº 79, e servirá para a escrituração dos lançamentos próprios da empresa ALVORADA CONSTRUIR LTDA - ME, município Ribamar Fiquene, CNPJ nº 05.703.869/0001-16, Número de Registro (NIRE) 21200544885.

Data do arquivamento dos atos constitutivos: 20/06/2003

Data de encerramento do exercício social: 31/12/2020

Ribamar Fiquene, 01/01/2020

JOSE DE JESUS MARQUES
CONTADOR
CRC/MA 5635

REINALDO GOMES DA SILVA
Administrador, Sócio
CPF 505.086.953-68

Descrição	Classificação	Exercício Atual
ATIVO		
ATIVO CIRCULANTE		
DISPONIVEL		
CAIXA		
Caixa Geral	1.1.1.1.0001	13.545,28D
=CAIXA		*****13.545,28D
BANCOS CONTA MOVIMENTO		
Banco Conta Movimento	1.1.1.2.0001	35.474,22D
=BANCOS CONTA MOVIMENTO		*****35.474,22D
=DISPONIVEL		*****49.019,50D
CONTAS A RECEBER		
CLIENTES		
Títulos a Receber	1.1.3.1.0001	1.296.367,62D
=CLIENTES		**1.296.367,62D
=CONTAS A RECEBER		**1.296.367,62D
ESTOQUES		
MERCADORIAS DE REVENDA		
Mercadorias P/ Revenda	1.1.4.1.0001	231.555,56D
=MERCADORIAS DE REVENDA		*****231.555,56D
ALMOXARIFADO		
Materiais de Consumo	1.1.4.3.0001	1.244.552,20D
=ALMOXARIFADO		**1.244.552,20D
=ESTOQUES		**1.476.107,76D
=Total - ATIVO CIRCULANTE		**2.821.494,88D
ATIVO NÃO CIRCULANTE		
ATIVO REALIZAVEL A LONGO PRAZO		
CLIENTES		
Títulos a Receber	1.4.1.1.0001	1.181.793,85D

REINALDO GOMES DA SILVA
Administrador
CPF: 50508695368

JOSE DE JESUS MARQUES
Contador
CPF: 215.432.323-53 CRC: 5635





Descrição	Classificação	Exercício Atual
=CLIENTES		**1.181.793,85D
=ATIVO REALIZAVEL A LONGO PRAZO		**1.181.793,85D
IMOBILIZADO		
BENS EM USO		
Terrenos	1.4.4.1.0003	50.000,00D
Veículos	1.4.4.1.0004	201.236,21D
Maquinas e Equipamentos	1.4.4.1.0005	350.590,36D
Movéis e Utensílios	1.4.4.1.0006	65.221,36D
Equipamentos de Informática	1.4.4.1.0007	11.328,36D
=BENS EM USO		****678.376,29D
DEPRECIACÕES A AMORTIZAÇÕES		
Depreciações Acumuladas	1.4.4.3.0001	110.363,20C
=DEPRECIACÕES A AMORTIZAÇÕES		****110.363,20C
=IMOBILIZADO		****568.013,09D
=T o t a l - ATIVO NÃO CIRCULANTE		**1.749.806,94D
=T o t a l - ATIVO		**4.571.301,82D
***** (XXXXX) *****		

REINALDO GOMES DA SILVA
 Administrador
 CPF: 50508695368

JOSE DE JESUS MARQUES
 Contador
 CPF: 215.432.323-53 CRC: 5635



Descrição	Classificação	Exercício Atual
PASSIVO		
PASSIVO CIRCULANTE		
EXIGÍVEL A LOGO PRAZO		
FORNECEDORES		
Fornecedores Diversos	2.1.1.1.0001	566.411,10C
=FORNECEDORES		****566.411,10C
=EXIGÍVEL A LOGO PRAZO		****566.411,10C
OBRIGAÇÕES FISCAIS E TRABALHISTAS		
OBRIGAÇÕES TRABALHISTAS		
Salarios, Férias, 13º Sal, e Rescisões a Pagar	2.1.2.2.0001	94.608,01C
INSS a Recolher	2.1.2.2.0002	29.823,06C
FGTS a Recolher	2.1.2.2.0003	30.227,96C
=OBRIGAÇÕES TRABALHISTAS		****154.659,03C
=OBRIGAÇÕES FISCAIS E TRABALHISTAS		****154.659,03C
FINANCIAMENTOS		
ENTIDADES FINANCEIRAS		
Emprestimos Bancarios	2.1.6.1.0005	98.897,80C
=ENTIDADES FINANCEIRAS		*****98.897,80C
=FINANCIAMENTOS		*****98.897,80C
=T o t a l - PASSIVO CIRCULANTE		****819.967,93C
PATRIMONIO LIQUIDO		
PATRIMONIO LIQUIDO		
CAPITAL INTEGRALIZADO		
Capital Social	2.3.4.1.0001	400.000,00C
=CAPITAL INTEGRALIZADO		****400.000,00C
RESERVAS DE LUCRO		
Lucros / Prejuizos Acumulados	2.3.4.6.0001	3.026.855,14C
Lucro do Exercicios	2.3.4.6.0002	324.478,75C

REINALDO GOMES DA SILVA
Administrador
CPF: 50508695368

JOSE DE JESUS MARQUES
Contador
CPF: 215.432.323-53 CRC: 5635



Descrição	Classificação	Exercício Atual
=RESERVAS DE LUCRO		**3.351.333,89C
=PATRIMONIO LIQUIDO		**3.751.333,89C
=Total - PATRIMONIO LIQUIDO		**3.751.333,89C
=Total - PASSIVO		**4.571.301,82C
***** (XXXXX) *****		

REINALDO GOMES DA SILVA
Administrador
CPF: 50508695368

JOSE DE JESUS MARQUES
Contador
CPF: 215.432.323-53 CRC: 5635

ALVORADA CONSTRUIR LTDA - ME

CNPJ: 05703869/0001-16 NIRE: 21200544885

Endereço: RUA CEARA, 65 VILA MARIANA, RIBAMAR FIQUENE - MA, CEP: 65938-000

Balço Patrimonial em 31/12/2020

Folha: 5



IMPORTA O PRESENTE BALANÇO PATRIMONIAL SOMANDO NO ATIVO E NO PASSIVO 4.571.301,82 (QUATRO MILHÕES, QUINHENTOS E SETENTA E UM MIL, TREZENTOS E UM REAIS E OITENTA E DOIS CENTAVOS) DE ACORDO COM A DOCUMENTAÇÃO QUE NOS FOI APRESENTADA.

Ribamar Fiquene, 31 de dezembro de 2020

REINALDO GOMES DA SILVA

Administrador

CPF: 50508695368

JOSE DE JESUS MARQUES

CONTADOR

CPF: 215.432.323-53 CRC: 5635



Descrição	Classificação	Exercício Atual
DEMONSTRAÇÃO DE RESULTADO		
RESULTADO OPERACIONAL		
RECEITA OPERACIONAL BRUTA		
VENDAS		
Venda de Mercadorias	3.1.1.1.0001	190.455,41C
=VENDAS		****190.455,41C
RECEITA DE SERVIÇOS		
Receita de Serviços	3.1.1.2.0001	2.438.798,76C
=RECEITA DE SERVIÇOS		**2.438.798,76C
=RECEITA OPERACIONAL BRUTA		**2.629.254,17C
DEDUÇÕES DAS VENDAS / SERVICOS		
IMPOSTOS S/ VENDAS / SERVICOS		
Simple Nacional	3.1.2.1.0001	326.266,71D
=IMPOSTOS S/ VENDAS / SERVICOS		****326.266,71D
OUTRAS DEDUÇÕES		
Descontos Concedidos	3.1.2.2.0001	67.746,12D
=OUTRAS DEDUÇÕES		*****67.746,12D
=DEDUÇÕES DAS VENDAS / SERVICOS		****394.012,83D
=Total - RESULTADO OPERACIONAL		**2.235.241,34C
=Total - DEMONSTRAÇÃO DE RESULTADO		**2.235.241,34C
CUSTOS E DESPESAS		
CUSTOS		
CUSTO OPERACIONAL		
CUSTO DAS VENDAS / SERVICOS		
Custo das Mercadorias Vendidas	4.1.1.1.0001	41.596,63D

REINALDO GOMES DA SILVA
Administrador
CPF: 50508695368

JOSE DE JESUS MARQUES
Contador
CPF: 215.432.323-53 CRC: 5635

ALVORADA CONSTRUIR LTDA - ME
 CNPJ: 05703869/0001-16 NIRE: 21200544885
 Endereço: RUA CEARA, 65 VILA MARIANA RIBAMAR FIQUENE-MA CEP: 65938-000
 Balanço de Resultado Econômico de 01/01/2020 até 31/12/2020

Folha: 7

Descrição	Classificação	Exercício Atual
Custo dos Serviços Prestados	4.1.1.1.0006	1.186.514,04D
=CUSTO DAS VENDAS / SERVICOS		**1.228.110,67D
=CUSTO OPERACIONAL		**1.228.110,67D
=Total - CUSTOS		**1.228.110,67D
DESPESAS		
DESPESAS OPERACIONAIS		
DESPESAS COM PESSOAL		
Salários e Ordenados	4.3.1.1.0001	292.535,92D
Férias	4.3.1.1.0002	74.388,15D
13º Salário	4.3.1.1.0003	32.249,13D
INSS Empregador	4.3.1.1.0004	34.235,63D
FGTS	4.3.1.1.0005	31.933,85D
Rescisão	4.3.1.1.0013	53.510,19D
=DESPESAS COM PESSOAL		****518.852,87D
=DESPESAS OPERACIONAIS		****518.852,87D
DESPESAS GERAIS		
DESPESAS OPERACIONAIS		
Manutenção de Maquinas e Equipamentos	4.3.2.1.0002	20.799,26D
Materiais de Expediente	4.3.2.1.0004	8.387,93D
Energia Elétrica	4.3.2.1.0007	10.860,83D
Água e Esgoto	4.3.2.1.0008	12.906,54D
Combustíveis e Lubrificantes	4.3.2.1.0011	29.973,75D
E. P. I	4.3.2.1.0016	17.480,18D
Serviços Prestados p/ Terceiros PJ	4.3.2.1.0017	16.246,27D
=DESPESAS OPERACIONAIS		****116.654,76D
DESPESAS TRIBUTARIAS		

REINALDO GOMES DA SILVA
 Administrador
 CPF: 50508695368

JOSE DE JESUS MARQUES
 Contador
 CPF: 215.432.323-53 CRC: 5635



ALVORADA CONSTRUIR LTDA - ME
 CNPJ: 05703869/0001-16 NIRE: 21200544885
 Endereço: RUA CEARA, 65 VILA MARIANA RIBAMAR FIQUENE-MA CEP: 65938-000
 Balanço de Resultado Econômico de 01/01/2020 até 31/12/2020

Folha: 8

Descrição	Classificação	Exercício Atual
Impostos e Taxas Diversos	4.3.2.4.0001	28.775,57D
=DESPESAS TRIBUTARIAS		*****28.775,57D
Despesas Bancárias		
Despesas Bancárias	4.3.2.5.0001	18.368,72D
=Despesas Bancárias		*****18.368,72D
=DESPESAS GERAIS		****163.799,05D
=Total - DESPESAS		****682.651,92D
=Total - CUSTOS E DESPESAS		**1.910.762,59D



RESULTADO DO EXERCÍCIO

RECEITAS-----> 2.235.241,34C
 DESPESAS + CUSTO-----> 1.910.762,59D
 LUCRO LÍQUIDO DO EXERCÍCIO: *****324.478,75

***** (XXXXX) *****

REINALDO GOMES DA SILVA
 Administrador
 CPF: 50508695368

JOSE DE JESUS MARQUES
 Contador
 CPF: 215.432.323-53 CRC: 5635

ALVORADA CONSTRUIR LTDA - ME

CNPJ: 05703869/0001-16 Nire: 21200544885

Endereço: RUA CEARA, 65 VILA MARIANA, RIBAMAR FIQUENE - MA, CEP: 65938-000

Demonstração do Resultado do Exercício em 31/12/2020

Folha: 9



IMPORTA A PRESENTE DEMONSTRAÇÃO DE RESULTADO COM LUCRO DE 324.478,75 (TREZENTOS E VINTE E QUATRO MIL, QUATROCENTOS E SETENTA E OITO Reais E SETENTA E CINCO CENTAVOS) DE ACORDO COM A DOCUMENTAÇÃO QUE NOS FOI APRESENTADA.

RIBAMAR FIQUENE, 31 DE DEZEMBRO DE 2020

REINALDO GOMES DA SILVA
Administrador
CPF: 50508695368

JOSE DE JESUS MARQUES
CONTADOR
CPF: 215.432.323-53 CRC: 5635

Several handwritten signatures in blue ink are located in the bottom right area of the page. There are three distinct signatures, one of which is larger and more stylized than the others.



Solvência Geral

Ativo	4.571.301,82	
Passivo Circulante + Passivo não Circulante (Obrigações a LP)	819.967,93	= 5,57

Quanto maior, melhor. O investimento total equivale a 557 % do capital de terceiros.

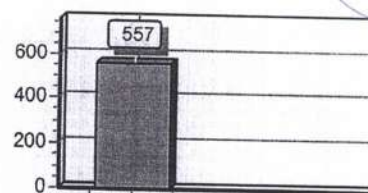

Liquidez Geral

Ativo Circulante + Ativo Realizável a LP	2.821.494,88	
Passivo Circulante + Passivo Não-Circulante (Obrigações a LP)	819.967,93	= 3,44

Quanto maior, melhor. A empresa possui R\$3,44 de ativo Circulante e ativo realizável a longo prazo para cada R\$1,00 de dívida total.

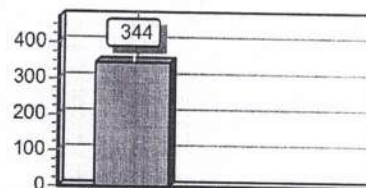

Liquidez Corrente

Ativo Circulante	2.821.494,88	
Passivo Circulante	819.967,93	= 3,44

Quanto maior, melhor. A empresa possui R\$3,44 de ativo circulante para cada R\$1,00 de dívida de curto prazo.

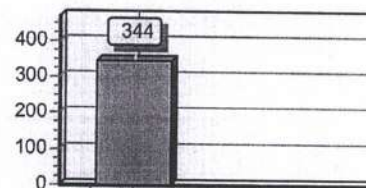

Sob as penas da lei, declaramos que as informações aqui contidas são verdadeiras e nos responsabilizamos por todas elas de acordo com a documentação que nos foi apresentada.

Ribamar Fiquene, 31 de dezembro de 2020.

REINALDO GOMES DA SILVA
Administrador
CPF: 50508695368

JOSE DE JESUS MARQUES
Contador
CRC: 5635
CPF: 215.432.323-53 CRC: 5635



ASSINATURA ELETRÔNICA

Certificamos que o ato da empresa ALVORADA CONSTRUIR LTDA - ME consta assinado digitalmente por:

IDENTIFICAÇÃO DO(S) ASSINANTE(S)	
CPF	Nome
21543232353	JOSE DE JESUS MARQUES
50508695368	REINALDO GOMES DA SILVA

JUCEMA

CERTIFICO O REGISTRO EM 05/03/2021 11:12 SOB N° 20210333189.
PROTOCOLO: 210333189 DE 05/03/2021.
CÓDIGO DE VERIFICAÇÃO: 12101495690. CNPJ DA SEDE: 05703869000116.
NIRE: 21200544885. COM EFEITOS DO REGISTRO EM: 05/03/2021.
ALVORADA CONSTRUIR LTDA - ME

LÍLIAN THERESA RODRIGUES MENDONÇA
SECRETÁRIA-GERAL
www.empresafacil.ma.gov.br

A validade deste documento, se impresso, fica sujeito à comprovação de sua autenticidade nos respectivos portais, informando seus respectivos códigos de verificação.

Termo de Encerramento



Nome do Livro: DIÁRIO

Nº de Ordem: 4

O presente termo contém um Livro do tipo DIÁRIO, com páginas numeradas, do nº 01 ao nº 79, e serviu para escrituração no período de 01/01/2020 a 31/12/2020, da empresa ALVORADA CONSTRUIR LTDA - ME.

Ribamar Fiquene, 31/12/2020

JOSE DE JESUS MARQUES
CONTADOR
CRC/MA 5635

REINALDO GOMES DA SILVA
Administrador, Sócio
CPF 505.086.953-68



Nossas apólices são registradas e validadas com a tecnologia Blockchain, podendo ser acessadas diretamente por um QR Code. Tudo isso para propiciar a leitura dos principais dados do seguro contratado em formato universal. A leitura do QR Code não dispensa a consulta da apólice na página da internet da Superintendência de Seguros Privados (www.susep.gov.br) ou da Junto Seguros (juntoseguros.com).

FRONTISPÍCIO DE APÓLICE SEGURO GARANTIA

DADOS DA SEGURADORA: JUNTO SEGUROS S.A.

CNPJ: 84.948.157/0001-33, registro SUSEP 05436, com sede na Rua Visconde de Nácar, 1440 – Centro - Curitiba - PR

Data de Emissão: **04/06/2021**

Nº Apólice Seguro Garantia: **10-0775-0276823**

Proposta: **2993576**

Controle Interno (Código Controle): **864030767**

Nº de Registro SUSEP: **05436.2021.0010.0775.0276823.000000**

DADOS DO SEGURADO: PREFEITURA MUNICIPAL DE DAVINOPOLIS

CNPJ: 01.616.269/0001-60 RUA 5, Nº SN - CEP: 65.927-000 - Davinópolis - MA

DADOS DO TOMADOR: ALVORADA CONSTRUIR LTDA - ME

CNPJ: 05.703.869/0001-16 - R CEARA 65 - RIBAMAR FIQUENE - MA

DADOS DA CORRETORA:

000002.0.205782-7 A. E. F. AQUINO CORRETORA DE SEGUROS LTDA ME

Documento eletrônico digitalmente assinado por:

ICP
Brasil
Assinado digitalmente por:

Gustavo Henrich

ICP
Brasil
Assinado digitalmente por:

Roque Jr. de H. Melo

Documento eletrônico assinado digitalmente conforme MP nº 2.200-2/2001 de 24/08/2001, que instituiu a Infra - estrutura de Chaves Públicas Brasileira - ICP - Brasil por: Signatários(as): Gustavo Henrich Nº de Série do Certificado: 373F9099C4287073 Roque de Holanda Melo Nº de Série do Certificado: 5C9B8C02A51A09A4

Art. 1º - Fica instituída a Infra - Estrutura de Chaves Públicas Brasileira - ICP - Brasil, para garantir a autenticidade, a integridade e a validade jurídica de documentos em forma eletrônica, das aplicações de suporte e das aplicações habilitadas que utilizem certificados digitais, bem como a realização de transações eletrônicas seguras.

Após sete dias úteis da emissão deste documento, poderá ser verificado se a apólice ou endosso foi corretamente registrado no site www.susep.gov.br da SUSEP - Superintendência de Seguros Privados, Autarquia Federal responsável pela fiscalização, normatização e controle dos mercados de seguro, previdência complementar aberta, capitalização, resseguro e corretagem de seguro. As condições contratuais / regulamento deste produto protocolizadas pela sociedade / entidade junto à Susep poderão ser consultadas no site www.susep.gov.br, de acordo com o número de processo constante da apólice / proposta. A certidão de regularidade da sociedade seguradora perante a SUSEP pode ser consultada no site www.susep.gov.br. Este produto está protocolado através do Nº de Processo SUSEP 15414.900195/2014-17 e nº 15414.900196/2014-53.
Atendimento SUSEP: 0800 021 8484. Central de Atendimento Junto: 0800 704 0301. Ouvidoria Junto: 0800 643 0301.



Nº Apólice Seguro Garantia: 10-0775-0276823
 Proposta: 2993576
 Controle Interno (Código Controle): 864030767
 Nº de Registro SUSEP: 05436.2021.0010.0775.0276823.000000

junto
 SEGUROS



FRONTISPÍCIO DE APÓLICE SEGURO GARANTIA

Garantia contratada

Modalidade	Limite Máximo de Garantia (L.M.G)	Ramo
Licitante	R\$ 1.997,64	0775 - GARANTIA SEGURADO - SETOR PÚBLICO

Descrição da Garantia: Coberturas, valores e prazos previstos no contrato:

Modalidade e Cobertura Adicional	Importância Segurada	Vigência	
		Início	Término
Licitante	R\$ 1.997,64	04/06/2021	17/09/2021

Demonstrativo de Prêmio:

Prêmio Líquido Licitante.....	R\$	300,00
Adicional de Fracionamento.....	R\$	0,00
I.O.F.....	R\$	0,00
Prêmio Total.....	R\$	300,00

Condições de Pagamento:

Parcela	Vencimento	Nº Carnê	Valor(R\$)
1	11/06/2021	10153926	300,00

Em atendimento à Lei 12.741/12 informamos que incidem as alíquotas de 0,65% de PIS/Pasep e de 4% de COFINS sobre os prêmios de seguros, deduzidos do estabelecido em legislação específica. O(s) valor(es) acima descrito(s), e(são) devido(s) no cenário desta contratação de cobertura(s). Pode(m) sofrer alteração(ões) quando contratada(s) isoladamente ou em outra composição.

APÓLICE DIGITAL



Nº Apólice Seguro Garantia: 10-0775-0276823
 Proposta: 2993576
 Controle Interno (Código Controle): 864030767
 Nº de Registro SUSEP: 05436.2021.0010.0775.0276823.000000



FRONTISPÍCIO DE APÓLICE SEGURO GARANTIA

Objeto da Garantia

Esta apólice, de riscos declarados, garante indenização, até o valor fixado na apólice, se o Tomador adjudicatário se recusar a assinar o Contrato Principal, nas condições propostas, dentro do prazo estabelecido no Edital de Licitação EDITAL DE TOMADA DE PREÇO 006/2021 - PROCESSO ADM. 022.2021.

Esta apólice é emitida de acordo com as condições da Circular da Susep n.º 477/13

ESTA APÓLICE NÃO PODERÁ SER UTILIZADA COMO COMPLEMENTO OU ENDOSSO DE APÓLICE ANTERIORMENTE FORNECIDA POR ESTA SEGURADORA REFERENTE AO MESMO EDITAL E/OU CONTRATO OBJETO DESTA SEGURO.

* * * * *

(Handwritten signatures)



Nº Apólice Seguro Garantia: 10-0775-0276823

Proposta: 2993576

Controle Interno (Código Controle): 864030767

Nº de Registro SUSEP: 05436.2021.0010.0775.0276823.000000



CONDIÇÕES GERAIS

CIRCULAR SUSEP 477/13 - PLANO PADRONIZADO

CAPÍTULO I - CONDIÇÕES GERAIS - RAMO 0775

SEGURO GARANTIA – SEGURADO: SETOR PÚBLICO

1. Objeto:

1.1. Este contrato de seguro garante o fiel cumprimento das obrigações assumidas pelo tomador perante o segurador, conforme os termos da apólice e até o valor da garantia fixado nesta, e de acordo com a(s) modalidade(s) e/ou cobertura(s) adicional(is) expressamente contratada(s), em razão de participação em licitação, em contrato principal pertinente a obras, serviços, inclusive de publicidade, compras, concessões e permissões no âmbito dos Poderes da União, Estados, do Distrito Federal e dos Municípios, ou, ainda as obrigações assumidas em função de:

I – processos administrativos;

II – processos judiciais, inclusive execuções fiscais;

III – parcelamentos administrativos de créditos fiscais, inscritos ou não, em dívida ativa;

IV – regulamentos administrativos.

1.2. Encontram-se também garantidos por este seguro os valores devidos ao segurador, tais como multas e indenizações, oriundos do inadimplemento das obrigações assumidas pelo tomador, previstos em legislação específica, para cada caso.

2. Definições:

Aplicam-se a este seguro, as seguintes definições:

2.1. Apólice: documento, assinado pela seguradora, que representa formalmente o contrato de Seguro Garantia.

2.2. Condições Gerais: conjunto das cláusulas, comuns a todas as modalidades e/ou coberturas de um plano de seguro, que estabelecem as obrigações e os direitos das partes contratantes.

2.3. Condições Especiais: conjunto das disposições específicas relativas a cada modalidade e/ou cobertura de um plano de seguro, que alteram as disposições estabelecidas nas Condições Gerais.

2.4. Condições Particulares: conjunto de cláusulas que alteram, de alguma forma, as Condições Gerais e/ou Condições Especiais, de acordo com cada segurador.

2.5. Contrato Principal: todo e qualquer ajuste entre órgãos ou entidades da Administração Pública (segurado) e particulares (tomadores), em que haja um acordo de vontades para a formação de vínculo e a estipulação de obrigações recíprocas, seja qual for a denominação utilizada.

APÓLICE DIGITAL



Nº Apólice Seguro Garantia: 10-0775-0276823

Proposta: 2993576

Controle Interno (Código Controle): 864030767

Nº de Registro SUSEP: 05436.2021.0010.0775.0276823.000000

junto
SEGUROS



2.6. Endosso: instrumento formal, assinado pela seguradora, que introduz modificações na apólice de Seguro Garantia, mediante solicitação e anuência expressa das partes.

2.7. Indenização: pagamento dos prejuízos e/ou multas resultantes do inadimplemento das obrigações cobertas pelo seguro.

2.8. Limite Máximo de Garantia: valor máximo que a seguradora se responsabilizará perante o segurado em função do pagamento de indenização.

2.9. Prêmio: importância devida pelo tomador à seguradora, em função da cobertura do seguro, e que deverá constar da apólice ou endosso.

2.10. Processo de Regulação de Sinistro: procedimento pelo qual a seguradora constatará ou não a procedência da reclamação de sinistro, bem como a apuração dos prejuízos cobertos pela apólice.

2.11. Proposta de Seguro: instrumento formal de pedido de emissão de apólice de seguro, firmado nos termos da legislação em vigor.

2.12. Relatório Final de Regulação: documento emitido pela seguradora no qual se transmite o posicionamento acerca da caracterização ou não do sinistro reclamado, bem como os possíveis valores a serem indenizados.

2.13. Segurado: a Administração Pública ou o Poder Concedente.

2.14. Seguradora: a sociedade de seguros garantidora, nos termos da apólice, do cumprimento das obrigações assumidas pelo tomador.

2.15. Seguro Garantia: seguro que garante o fiel cumprimento das obrigações assumidas pelo tomador perante o segurado, conforme os termos da apólice.

2.16. Sinistro: o inadimplemento das obrigações do tomador cobertas pelo seguro.

2.17. Tomador: devedor das obrigações por ele assumidas perante o segurado.

3. Aceitação:

3.1. A contratação/alteração do contrato de seguro somente poderá ser feita mediante proposta assinada pelo proponente, seu representante ou por corretor de seguros habilitado. A proposta escrita deverá conter os elementos essenciais ao exame e aceitação do risco.

3.2. A seguradora fornecerá, obrigatoriamente, ao proponente, protocolo que identifique a proposta por ela recepcionada, com a indicação da data e da hora de seu recebimento.

3.3. A seguradora terá o prazo de 15 (quinze) dias para se manifestar sobre a aceitação ou não da proposta, contados da data de seu recebimento, seja para seguros novos ou renovações, bem como para alterações que impliquem modificação do risco.

3.3.1. Caso o proponente do seguro seja pessoa física, a solicitação de documentos complementares, para análise e aceitação do risco, ou da alteração proposta, poderá ser feita apenas uma vez, durante o prazo previsto no item 3.3..

3.3.2. Se o proponente for pessoa jurídica, a solicitação de documentos complementares

APÓLICE DIGITAL



Nº Apólice Seguro Garantia: 10-0775-0276823

Proposta: 2993576

Controle Interno (Código Controle): 864030767

Nº de Registro SUSEP: 05436.2021.0010.0775.0276823.000000

junto
SEGUROS



poderá ocorrer mais de uma vez, durante o prazo previsto no item 3.3., desde que a seguradora indique os fundamentos do pedido de novos elementos, para avaliação da proposta ou taxaço do risco.

3.3.3. No caso de solicitação de documentos complementares, para análise e aceitação do risco, ou da alteração proposta, o prazo de 15 (quinze) dias previsto no item 3.3. ficará suspenso, voltando a correr a partir da data em que se der a entrega da documentação.

3.4. No caso de não aceitação da proposta, a seguradora comunicará o fato, por escrito, ao proponente, especificando os motivos da recusa.

3.5. A ausência de manifestação, por escrito, da seguradora, no prazo acima aludido, caracterizará a aceitação tácita do seguro.

3.6. Caso a aceitação da proposta dependa de contratação ou alteração de resseguro facultativo, o prazo aludido no item 3.3. será suspenso até que o ressegurador se manifeste formalmente, comunicando a seguradora, por escrito, ao proponente, tal eventualidade, ressaltando a consequente inexistência de cobertura enquanto perdurar a suspensão.

3.7. A emissão da apólice ou do endosso será feita em até 15 (quinze) dias, a partir da data de aceitação da proposta.

4. Valor da Garantia:

4.1. O valor da garantia desta apólice é o valor máximo nominal por ela garantido.

4.2. Quando efetuadas alterações previamente estabelecidas no contrato principal ou no documento que serviu de base para a aceitação do risco pela seguradora, o valor da garantia deverá acompanhar tais modificações, devendo a seguradora emitir o respectivo endosso.

4.3. Para alterações posteriores efetuadas no contrato principal ou no documento que serviu de base para a aceitação do risco pela seguradora, em virtude das quais se faça necessária a modificação do valor contratual, o valor da garantia poderá acompanhar tais modificações, desde que solicitado e haja o respectivo aceite pela seguradora, por meio da emissão de endosso.

5. Prêmio do Seguro:

5.1. O tomador é responsável pelo pagamento do prêmio à seguradora por todo o prazo de vigência da apólice.

5.2. Fica entendido e acordado que o seguro continuará em vigor mesmo quando o tomador não houver pago o prêmio nas datas convencionadas.

5.2.1. Não paga pelo tomador, na data fixada, qualquer parcela do prêmio devido, poderá a seguradora recorrer à execução do contrato de contragarantia.

5.3. Em caso de parcelamento do prêmio, não será permitida a cobrança de nenhum valor adicional, a título de custo administrativo de fracionamento, devendo ser garantido ao tomador, quando houver parcelamento com juros, a possibilidade de antecipar o pagamento de qualquer uma das parcelas, com a consequente redução proporcional dos juros pactuados.

5.4. Se a data limite para o pagamento do prêmio a vista ou de qualquer uma de suas

APÓLICE DIGITAL



Nº Apólice Seguro Garantia: 10-0775-0276823

Proposta: 2993576

Controle Interno (Código Controle): 864030767

Nº de Registro SUSEP: 05436.2021.0010.0775.0276823.000000



parcelas coincidir com dia em que não haja expediente bancário, o pagamento poderá ser efetuado no primeiro dia útil em que houver expediente bancário.

5.5. A sociedade seguradora encaminhará o documento de cobrança diretamente ao tomador ou seu representante, observada a antecedência mínima de 5 (cinco) dias úteis, em relação à data do respectivo vencimento.

6. Vigência:

6.1. Para as modalidades do Seguro Garantia nas quais haja a vinculação da apólice a um contrato principal, a vigência da apólice será igual ao prazo estabelecido no contrato principal, respeitadas as particularidades previstas nas Condições Especiais de cada modalidade contratada.

6.2. Para as demais modalidades, a vigência da apólice será igual ao prazo informado na mesma, estabelecido de acordo com as disposições previstas nas Condições Especiais da respectiva modalidade.

6.3. Quando efetuadas alterações de prazo previamente estabelecidas no contrato principal ou no documento que serviu de base para a aceitação do risco pela seguradora, a vigência da apólice acompanhará tais modificações, devendo a seguradora emitir o respectivo endosso.

6.4. Para alterações posteriores efetuadas no contrato principal ou no documento que serviu de base para a aceitação do risco pela seguradora, em virtude das quais se faça necessária a modificação da vigência da apólice, esta poderá acompanhar tais modificações, desde que solicitado e haja o respectivo aceite pela Seguradora, por meio da emissão de endosso.

7. Expectativa, Reclamação e Caracterização do Sinistro:

7.1. A Expectativa, Reclamação e Caracterização do Sinistro serão especificadas para cada modalidade nas Condições Especiais, quando couberem.

7.2. A seguradora descreverá nas Condições Especiais os documentos que deverão ser apresentados para a efetivação da Reclamação de Sinistro.

7.2.1. Com base em dúvida fundada e justificável, a seguradora poderá solicitar documentação e/ou informação complementar.

7.3. A Reclamação de Sinistros amparados pela presente apólice poderá ser realizada durante o prazo prescricional, nos termos da Cláusula 17 destas Condições Gerais;

7.4. Caso a seguradora conclua pela não caracterização do sinistro, comunicará formalmente ao segurado, por escrito, sua negativa de indenização, apresentando, conjuntamente, as razões que embasaram sua conclusão, de forma detalhada.

8. Indenização:

8.1. Caracterizado o sinistro, a seguradora cumprirá a obrigação descrita na apólice, até o limite máximo de garantia da mesma, segundo uma das formas abaixo, conforme for acordado entre as partes:

I – realizando, por meio de terceiros, o objeto do contrato principal, de forma a lhe dar continuidade, sob a sua integral responsabilidade; e/ou

APÓLICE DIGITAL



Nº Apólice Seguro Garantia: 10-0775-0276823

Proposta: 2993576

Controle Interno (Código Controle): 864030767

Nº de Registro SUSEP: 05436.2021.0010.0775.0276823.000000

junto
SEGUROS



II – indenizando, mediante pagamento em dinheiro, os prejuízos e/ou multas causados pela inadimplência do tomador, cobertos pela apólice.

8.2. Do prazo para o cumprimento da obrigação:

8.2.1. O pagamento da indenização ou o início da realização do objeto do contrato principal deverá ocorrer dentro do prazo máximo de 30 (trinta) dias, contados da data de recebimento do último documento solicitado durante o processo de regulação do sinistro.

8.2.2. Na hipótese de solicitação de documentos de que trata o item 7.2.1., o prazo de 30 (trinta) dias será suspenso, reiniciando sua contagem a partir do dia útil subsequente àquele em que forem completamente atendidas as exigências.

8.2.3. No caso de decisão judicial ou decisão arbitral, que suspenda os efeitos de reclamação da apólice, o prazo de 30 (trinta) dias será suspenso, reiniciando sua contagem a partir do primeiro dia útil subsequente a revogação da decisão.

8.3. Nos casos em que haja vinculação da apólice a um contrato principal, todos os saldos de créditos do tomador no contrato principal serão utilizados na amortização do prejuízo e/ou da multa objeto da reclamação do sinistro, sem prejuízo do pagamento da indenização no prazo devido.

8.3.1. Caso o pagamento da indenização já tiver ocorrido quando da conclusão da apuração dos saldos de créditos do tomador no contrato principal, o segurado obriga-se a devolver à seguradora qualquer excesso que lhe tenha sido pago.

9. Atualização de Valores:

9.1. O não pagamento das obrigações pecuniárias da seguradora, inclusive da indenização nos termos da Cláusula 8 destas Condições Gerais, dentro do prazo para pagamento da respectiva obrigação, acarretará em:

a) atualização monetária, a partir da data de exigibilidade da obrigação, sendo, no caso de indenização, a data de caracterização do sinistro; e

b) incidência de juros moratórios calculados “pro rata temporis”, contados a partir do primeiro dia posterior ao término do prazo fixado.

9.2. O índice utilizado para atualização monetária será o IPCA/IBGE - Índice de Preços ao Consumidor Amplo da Fundação Instituto Brasileiro de Geografia e Estatística - ou índice que vier a substituí-lo, sendo calculado com base na variação positiva apurada entre o último índice publicado antes da data de obrigação de pagamento e aquele publicado imediatamente anterior à data de sua efetiva liquidação.

9.3. Os juros moratórios, contados a partir do primeiro dia posterior ao término do prazo fixado para pagamento da obrigação, serão equivalentes à taxa que estiver em vigor para a mora do pagamento de impostos devidos à Fazenda Nacional.

9.4. O pagamento de valores relativos à atualização monetária e juros de mora será feito independente de qualquer interpelação judicial ou extrajudicial, de uma só vez, juntamente com os demais valores devidos no contrato.

10. Sub-Rogação:

APÓLICE DIGITAL



Nº Apólice Seguro Garantia: 10-0775-0276823

Proposta: 2993576

Controle Interno (Código Controle): 864030767

Nº de Registro SUSEP: 05436.2021.0010.0775.0276823.000000

junto
SEGUROS



10.1. Paga a indenização ou iniciado o cumprimento das obrigações inadimplidas pelo tomador, a seguradora sub-rogar-se-á nos direitos e privilégios do segurado contra o tomador, ou contra terceiros cujos atos ou fatos tenham dado causa ao sinistro.

10.2. É ineficaz qualquer ato do segurado que diminua ou extinga, em prejuízo do segurador, os direitos a que se refere este item.

11. Perda de Direitos:

O segurado perderá o direito à indenização na ocorrência de uma ou mais das seguintes hipóteses:

I – Casos fortuitos ou de força maior, nos termos do Código Civil Brasileiro;

II – Descumprimento das obrigações do tomador decorrente de atos ou fatos de responsabilidade do segurado;

III – Alteração das obrigações contratuais garantidas por esta apólice, que tenham sido acordadas entre segurado e tomador, sem prévia anuência da seguradora;

IV – Atos ilícitos dolosos ou por culpa grave equiparável ao dolo praticados pelo segurado, pelo beneficiário ou pelo representante, de um ou de outro;

V – O segurado não cumprir integralmente quaisquer obrigações previstas no contrato de seguro;

VI – Se o segurado ou seu representante legal fizer declarações inexatas ou omitir de má-fé circunstâncias de seu conhecimento que configurem agravamento de risco de inadimplência do tomador ou que possam influenciar na aceitação da proposta;

VII – Se o Segurado agravar intencionalmente o risco;

12. Concorrência de Garantias:

No caso de existirem duas ou mais formas de garantia distintas, cobrindo cada uma delas o objeto deste seguro, em benefício do mesmo segurado ou beneficiário, a seguradora responderá, de forma proporcional ao risco assumido, com os demais participantes, relativamente ao prejuízo comum.

13. Concorrência de Apólices:

É vedada a utilização de mais de um Seguro Garantia na mesma modalidade para cobrir o objeto deste contrato, salvo no caso de apólices complementares.

14. Extinção da Garantia:

14.1. A garantia expressa por este seguro extinguir-se-á na ocorrência de um dos seguintes eventos, o que ocorrer primeiro, sem prejuízo do prazo para reclamação do sinistro conforme item 7.3. destas Condições Gerais:

APÓLICE DIGITAL



Nº Apólice Seguro Garantia: 10-0775-0276823

Proposta: 2993576

Controle Interno (Código Controle): 864030767

Nº de Registro SUSEP: 05436.2021.0010.0775.0276823.000000



I – quando o objeto do contrato principal garantido pela apólice for definitivamente realizado mediante termo ou declaração assinada pelo segurado ou devolução da apólice;

II – quando o segurado e a seguradora assim o acordarem;

III – quando o pagamento da indenização ao segurado atingir o limite máximo de garantia da apólice;

IV – quando o contrato principal for extinto, para as modalidades nas quais haja vinculação da apólice a um contrato principal, ou quando a obrigação garantida for extinta, para os demais casos; ou

V – quando do término de vigência previsto na apólice, salvo se estabelecido em contrário nas Condições Especiais.

14.2. Quando a garantia da apólice recair sobre um objeto previsto em contrato, esta garantia somente será liberada ou restituída após a execução do contrato, em consonância com o disposto no parágrafo 4º do artigo 56 da Lei Nº 8.666/1993, e sua extinção se comprovará, além das hipóteses previstas no item 14.1., pelo recebimento do objeto do contrato nos termos do art. 73 da Lei nº 8.666/93.

15. Rescisão Contratual:

15.1. No caso de rescisão total ou parcial do contrato, a qualquer tempo, por iniciativa do segurado ou da seguradora e com a concordância recíproca, deverão ser observadas as seguintes disposições:

15.1.1. Na hipótese de rescisão a pedido da sociedade seguradora, esta reterá do prêmio recebido, além dos emolumentos, a parte proporcional ao tempo decorrido;

15.1.2. Na hipótese de rescisão a pedido do segurado, a sociedade seguradora reterá, no máximo, além dos emolumentos, o prêmio calculado de acordo com a seguinte tabela de prazo curto:

Relação a ser aplicada sobre a vigência original para obtenção de prazo em dias	% do Prêmio	Relação a ser aplicada sobre a vigência original para obtenção de prazo em dias	% do Prêmio
15/365	13%	195/365	73%
30/365	20%	210/365	75%
45/365	27%	225/365	78%
60/365	30%	240/365	80%
75/365	37%	255/365	83%
90/365	40%	270/365	85%
105/365	46%	285/365	88%
120/365	50%	300/365	90%
135/365	56%	315/365	93%
150/365	60%	330/365	95%
165/365	66%	345/365	98%
180/365	70%	365/365	100%

15.1.2.1. Para prazos não previstos na tabela constante do subitem 15.1.2., deverá ser utilizado percentual correspondente ao prazo imediatamente inferior.

APÓLICE DIGITAL



Nº Apólice Seguro Garantia: 10-0775-0276823

Proposta: 2993576

Controle Interno (Código Controle): 864030767

Nº de Registro SUSEP: 05436.2021.0010.0775.0276823.000000

junto
SEGUROS



16. Controvérsias:

16.1. As controvérsias surgidas na aplicação destas Condições Contratuais poderão ser resolvidas:

I – por arbitragem; ou

II – por medida de caráter judicial.

16.2. No caso de arbitragem, deverá constar, na apólice, a cláusula compromissória de arbitragem, que deverá ser facultativamente aderida pelo segurado por meio de anuência expressa.

16.2.1. Ao concordar com a aplicação desta cláusula, o segurado estará se comprometendo a resolver todos os seus litígios com a sociedade seguradora por meio de Juízo Arbitral, cujas sentenças têm o mesmo efeito que as sentenças proferidas pelo Poder Judiciário.

16.2.2. A cláusula de arbitragem é regida pela Lei nº 9307, de 23 de setembro de 1996.

17. Prescrição:

Os prazos prescricionais são aqueles determinados pela lei.

18. Foro:

As questões judiciais entre seguradora e segurado serão processadas no foro do domicílio deste.

19. Disposições Finais

19.1. A aceitação do seguro estará sujeita à análise do risco.

19.2. As apólices e endossos terão seu início e término de vigência às 24hs das datas para tal fim neles indicadas.

19.3. O registro deste plano na Susep não implica, por parte da Autarquia, incentivo ou recomendação à sua comercialização.

19.4. Após sete dias úteis da emissão deste documento, poderá ser verificado se a apólice ou endosso foi corretamente registrado no site da Susep - www.susep.gov.br.

19.5. A situação cadastral do corretor de seguros pode ser consultada no site www.susep.gov.br, por meio do número de seu registro na Susep, nome completo, CNPJ ou CPF.

19.6. Este seguro é contratado a primeiro risco absoluto.

19.7. Considera-se como âmbito geográfico das modalidades contratadas todo o território nacional, salvo disposição em contrário nas Condições Especiais e/ou Particulares da Apólice.

19.8. Os eventuais encargos de tradução referentes ao reembolso de despesas efetuadas no

APÓLICE DIGITAL



Nº Apólice Seguro Garantia: 10-0775-0276823

Proposta: 2993576

Controle Interno (Código Controle): 864030767

Nº de Registro SUSEP: 05436.2021.0010.0775.0276823.000000



exterior ficarão totalmente a cargo da Sociedade Seguradora.

Grid of asterisks representing a large watermark or placeholder text.

Handwritten signatures in blue ink.

APÓLICE DIGITAL



Nº Apólice Seguro Garantia: 10-0775-0276823

Proposta: 2993576

Controle Interno (Código Controle): 864030767

Nº de Registro SUSEP: 05436.2021.0010.0775.0276823.000000

junto
SEGUROS



CONDIÇÕES ESPECIAIS

CAPÍTULO II - CONDIÇÕES ESPECIAIS DAS MODALIDADES - RAMO 0775

SEGURO GARANTIA DO LICITANTE

PROCESSO SUSEP n.º 15414.900195/2014-17.

1. Objeto:

1.1 Este contrato de seguro garante a indenização, até o valor da garantia fixado na apólice, pelos prejuízos decorrentes da recusa do tomador adjudicatário em assinar o contrato principal nas condições propostas no edital de licitação, dentro do prazo estabelecido.

1.2 Encontram-se também garantidos por este contrato de seguro os valores das multas e indenizações devidos à Administração Pública em decorrência do sinistro.

2. Definições:

Para efeito desta modalidade, aplicam-se, também, as definições constantes do art. 6º da Lei nº 8.666/93.

I – Riscos Declarados: Itens expressamente descritos na apólice, aos quais se restringe a cobertura securitária. Ou seja, a responsabilidade da Seguradora está restrita aos riscos expressamente descritos neste documento.;

II – Prejuízos: Perda pecuniária comprovada decorrentes da recusa do tomador adjudicatário em assinar o contrato principal nas condições propostas e dentro do prazo estabelecido no Edital de Licitação.

3. Vigência:

A vigência da apólice coincidirá com o prazo previsto no edital para a assinatura do contrato principal.

4. Reclamação e Caracterização do Sinistro:

4.1. Reclamação: o segurado comunicará a seguradora da recusa do tomador adjudicatário em assinar o contrato principal nas condições propostas, dentro do prazo estabelecido no edital de licitação, data em que restará oficializada a Reclamação do Sinistro.

4.1.1. Para a Reclamação do Sinistro será necessária a apresentação dos seguintes documentos, sem prejuízo do disposto no item 7.2.1. das Condições Gerais:

APÓLICE DIGITAL



Nº Apólice Seguro Garantia: 10-0775-0276823

Proposta: 2993576

Controle Interno (Código Controle): 864030767

Nº de Registro SUSEP: 05436.2021.0010.0775.0276823.000000

junto
SEGUROS



a) Cópia do edital de licitação;

b) Cópia do termo de adjudicação;

c) Planilha, relatório e/ou correspondências informando os valores dos prejuízos sofridos e/ou decisão que aplicou as multas contratuais na forma do edital de licitação, acompanhada dos documentos comprobatórios;

d) comprovante de intimação do Tomador para assinatura do contrato, acompanhado do demonstrativo de sua recusa/inércia e das devidas justificativas, se houver.

4.2. Caracterização: quando a seguradora tiver recebido todos os documentos listados no item 4.1.1. e, após análise, ficar comprovada a inadimplência do tomador em relação às obrigações cobertas pela apólice, o sinistro ficará caracterizado, devendo a seguradora emitir o relatório final de regulação.

5. Rescisão do Contrato de Seguro:

5.1. Quando a presente apólice for caucionada junto ao Segurado, não caberá devolução de prêmio proporcional.

6. Disposições Gerais:

6.1. A presente apólice, de riscos declarados, assegura o cumprimento das obrigações diretas do tomador perante o segurado, especificamente descritas no objeto desta apólice, de acordo com a modalidade de seguro-garantia indicada na mesma, não assegurando riscos referentes a obrigações trabalhistas e previdenciárias, de seguridade social, indenizações a terceiros, danos ambientais e lucros cessantes, bem como riscos referentes a outros ramos ou modalidades de seguro, em conformidade com a legislação nacional referente ao seguro-garantia.

6.2. A inadimplência do tomador deverá ocorrer dentro do prazo de vigência da apólice. Em caso de não observação deste requisito a seguradora ficará isenta de qualquer responsabilidade.

6.3. Fica entendido e concordado que, para efeito indenitário, não estarão cobertos danos e perdas causados direta ou indiretamente por ato terrorista, comprovado com documentação hábil acompanhada de laudo circunstanciado que caracterize a natureza do atentado, independentemente de seu propósito, que tenha sido devidamente reconhecido como atentatório à ordem pública pela autoridade pública competente.

6.4. A validade/cobertura deste documento está condicionada à aceitação/não oposição do segurado em relação a todos os seus termos. Ao aceitar este documento o segurado concorda que a seguradora não terá responsabilidade de indenizar reclamação quanto à cobertura desta garantia se for constatado que o sinistro ou inadimplemento contratual se enquadra nos termos do inciso VI, do item 11 – Perda de Direito, das Condições Gerais.

APÓLICE DIGITAL



Nº Apólice Seguro Garantia: 10-0775-0276823

Proposta: 2993576

Controle Interno (Código Controle): 864030767

Nº de Registro SUSEP: 05436.2021.0010.0775.0276823.000000

junto
SEGUROS



7. Ratificação:

Ratificam-se integralmente as disposições das Condições Gerais que não tenham sido alteradas pela presente Condição Especial.

* * * * *

APÓLICE DIGITAL



Nº Apólice Seguro Garantia: 10-0775-0276823

Proposta: 2993576

Controle Interno (Código Controle): 864030767

Nº de Registro SUSEP: 05436.2021.0010.0775.0276823.000000



CONDIÇÕES PARTICULARES

Fica estabelecido que, especificamente para fins indenitários, esta apólice não cobrirá quaisquer prejuízos e/ou demais penalidades decorrentes da violação de normas anticorrupção perpetradas com participação dolosa do Segurado e/ou seus representantes.

"No tocante à alocação dos riscos previstos nesta garantia, havendo contrariedade e/ou divergência entre as disposições previstas na presente apólice/endorso e no contrato e/ou aditivos garantidos, prevalecerão sempre as disposições da presente apólice/endorso."

"Cabe ao tomador a conferência das condições e termos desta apólice e/ou endosso, estando de pleno acordo que a Seguradora a preste e cumpra, tal como disposto no presente documento."

* * * * *



Nº Apólice Seguro Garantia: 10-0775-0276823

Proposta: 2993576

Controle Interno (Código Controle): 864030767

Nº de Registro SUSEP: 05436.2021.0010.0775.0276823.000000

junto
SEGUROS



Devolução de Documento

No caso de devolução deste documento antes do final de vigência nele expresso, preencher os campos abaixo e enviar para a Seguradora.

Em conformidade com a cláusula 14 - inciso I, das Condições Gerais, estamos procedendo a devolução do documento nº 10-0775-0276823

Local e Data

PREFEITURA MUNICIPAL DE DAVINOPOLIS

Nome:

RG:

Cargo:

APÓLICE DIGITAL



QUALIFICAÇÃO TÉCNICA

CONSTRUTORA ALVORADA



Three handwritten signatures in blue ink, located in the bottom right corner of the page.



Conselho Regional de Engenharia e Agronomia do Estado do Maranhão

CERTIFICAMOS que o profissional mencionado encontra-se registrado neste Conselho, nos termos da Lei 5.194/66, de 24/12/1966, conforme os dados acima. CERTIFICAMOS, ainda, face o estabelecimento nos artigos 68 e 69 da referida Lei, que o interessado não se encontra em débito com o CREA-MA.

Interessado(a)

Profissional: WALDEGNO SALUSTIANO DE ALMEIDA SILVA JUNIOR

Registro: 1100237178

CPF: 515.537.673-49

Tipo de Registro: Registro Definitivo de Profissional (DIPLOMADO NO PAÍS)

Data de registro: 31/07/2006

Título(s)

GRADUAÇÃO

ENGENHEIRO CIVIL

Atribuição: ART. 7 DA RESOLUÇÃO 218, DE 29/06/73, DO CONFEA.

Instituição de Ensino: UNIVERSIDADE ESTADUAL DO MARANHÃO - CAMPUS SAOLUIS

Data de Formação: 27/09/2002

Descrição

CERTIDÃO DE REGISTRO E QUITAÇÃO PESSOA FÍSICA

Informações / Notas

- A falsificação deste documento constitui-se em crime previsto no Código Penal Brasileiro, sujeitando o(a) autor(a) à respectiva ação penal.
- CERTIFICAMOS que caso ocorra(m) alteração(ões) no(s) elemento(s) contido(s) neste documento, esta Certidão perderá a sua validade para todos os efeitos.
- Esta certidão perderá a validade, caso ocorra qualquer alteração posterior dos elementos cadastrais nela contidos.
- Válido em todo território nacional.

Última Anuidade Paga

Ano: 2021 (1/1)

Autos de Infração

Nada consta

Responsabilidades Técnicas

Empresa: ALVORADA CONSTRUIR LTDA

Registro: 0000011204

CNPJ: 05.703.869/0001-16

Data Início: 09/04/2012

Data Fim: Indefinido

Data Fim de Contrato: Indefinido

Tipo de Responsabilidade: RESPONSÁVEL TÉCNICO

Empresa: PATRIA EMPREENDIMENTOS SERVIÇOS E LOCAÇÕES EIRELI

Registro: 0000012051

CNPJ: 17.122.324/0001-03

Data Início: 06/09/2019

Data Fim: Indefinido

Data Fim de Contrato: Indefinido

Tipo de Responsabilidade: RESPONSÁVEL TÉCNICO





Conselho Regional de Engenharia e Agronomia do Estado do Maranhão

CERTIFICAMOS que a Empresa mencionada encontra-se registrada neste Conselho, nos Termos da Lei 5.194/66, conforme os dados impressos nesta certidão. CERTIFICAMOS, ainda, que até a presente data, a referida pessoa jurídica e seu(s) responsável(is) técnico(s) estão quites com suas anuidades e demais obrigações junto ao Conselho Regional de Engenharia e Agronomia do Maranhão - CREA-MA, estando habilitada a exercer suas atividades, circunscrita à(s) atribuição(ões) de seu(s) responsável(veis) técnico(s).

Interessado(a)

Empresa: ALVORADA CONSTRUIR LTDA

CNPJ: 05.703.869/0001-16

Registro: 0000011204

Categoria: Matriz

Capital Social: R\$ 400.000,00

Data do Capital: 04/08/2014

Faixa: 3

Atividades CNAE:

Objetivo Social: CONSTRUCAO DE EDIFICIOS(RESIDENCIA, INDUSTRIAS, COMERCIAIS E DE SERVICOS); COLETA DE RESIDUOS NAO-PERIGOSOS; CONSTRUCAO DE RODOVIAS E FERROVIAS; OBRAS DE URBANIZACAO - RUAS, PRACAS E CALCADAS; CONSTRUCAO DE ESTACOES E REDES DE DISTRIBUICAO DE ENERGIA ELETRICA; CONSTRUCAO DE REDES DE ABASTECIMENTO DE AGUA, COLETA DE ESGOTO E CONSTRUÇOES CORRELATAS, EXCETO OBRAS DE IRRIGACAO; CONSTRUCAO DE INSTALACOES ESPORTIVAS E RECREATIVAS; OBRAS DE TERRAPLENAGEM; COMERCIO DE MERCADORIAS EM GERAL, COM PREDOMINANCIA DE PRODUTOS ALIMENTICIOS - MINIMERCADOS, MERCEARIAS E ARMAZENS; COMERCIO VAREJISTA DE PRODUTOS ALIMENTICIOS EM GERAL OU ESPECIALIZADO EM PRODUTOS ALIMENTICIOS NAO ESPECIFICADOS ANTERIORMENTE (ARROZ, OLEO VEGETAL, FARINHA, ETC); COMERCIO VAREJISTA DE MATERIAIS DE CONSTRUCAO EM GERAL; COMERCIO VAREJISTA ESPECIALIZADO DE EQUIPAMENTOS E SUPRIMENTOS DE INFORMÁTICA; COMERCIO VAREJISTA ESPECIALIZADO DE ELETRODOMESTICOS E EQUIPAMENTOS DE AUDIO E VIDEO; COMERCIO VAREJISTA DE MOVEIS; COMERCIO DE ARTIGOS DE PAPELARIA; TRANSPORTE ESCOLAR; LOCACAO DE AUTOMOVEIS SEM CONDUTOR; ALUGUEL DE MAQUINAS E EQUIPAMENTOS AGRICOLAS SEM OPERADOR; ALUGUEL DE MAQUINAS E EQUIPAMENTOS PARA CONSTRUCAO SEM OPERADOR, EXCETO ANDAIMES

Restrições Relativas ao Objetivo Social: OBSERVACAO: EMPRESA HABILITADA PARA ATUAR SOMENTE NA AREA DA ENGENHARIA CIVIL (NO AMBITO DAS ATRIBUICOES DE SEU RESPONSAVEL TECNICO)

Endereço Matriz: RUA CEARA, 65, VILA MARIANA, RIBAMAR FIQUENE, MA, 65938000

Tipo de Registro: Registro Definitivo de Empresa

Data Inicial: 09/04/2012

Data Final: Indefinido

Registro Regional: 0000011204EMMA

Descrição

CERTIDÃO DE REGISTRO E QUITAÇÃO PESSOA JURÍDICA

Informações / Notas

- A capacidade técnico-profissional da empresa é comprovada pelo conjunto dos acervos técnicos dos profissionais constantes de seu quadro técnico.
- Esta certidão perderá a validade, caso ocorra qualquer alteração posterior dos elementos cadastrais nela contidos

Última Anuidade Paga

Ano: 2021 (1/1)

Autos de Infração

Nada consta

Responsáveis Técnicos

Profissional: WALDEGNO SALUSTIANO DE ALMEIDA SILVA JUNIOR

Registro: 1100237178

CPF: 515.537.673-49

Data Início: 09/04/2012

Data Fim: Indefinido

Data Fim de Contrato: Indefinido

Títulos do Profissional:

ENGENHEIRO CIVIL

Atribuição: ART. 7 DA RESOLUÇÃO 218, DE 29/06/73, DO CONFEA.

Tipo de Responsabilidade: RESPONSÁVEL TÉCNICO

Sócios

Sócio: MARIA APARECIDA GOMES DA SILVA

CNPJ: 96.9.1.00.973-00





Certidão de Acervo Técnico - CAT
Resolução Nº 1025 de 30 de Outubro de 2009
Resolução Nº 218 de 29 de Junho de 1973

CREA-MA

CAT COM REGISTRO DE ATESTADO

672065/2011

Nº anterior: WEB362612011

Atividade concluída

Conselho Regional de Engenharia e Agronomia do Estado do Maranhão

CERTIFICAMOS, em cumprimento ao disposto na Resolução nº 1.025, de 30 de outubro de 2009, do Confea, que consta dos assentamentos deste Conselho Regional de Engenharia e Agronomia do Estado do Maranhão - Crea-MA, o Acervo Técnico do profissional **WALDEGNO SALUSTIANO DE ALMEIDA SILVA JUNIOR** referente à(s) Anotação(ões) de Responsabilidade Técnica - ART abaixo discriminada(s):

Profissional: **WALDEGNO SALUSTIANO DE ALMEIDA SILVA JUNIOR**Registro: **1100237178MA** RNP: **1100237178**Título profissional: **ENGENHEIRO CIVIL**Número da ART: **00011002371785051410** Tipo de ART: **ART**Forma de registro: **NORMAL**Empresa contratada: **C. R. POCOS ARTESIANOS LTDA**Registrada em: **07/12/2011** Baixada em: **07/12/2011**Participação técnica: **INDIVIDUAL**Contratante: **AGUA VIVA POCOS ARTESIANOS LTDA**Endereço do contratante: **RUA TABELIAO MAOEL LIMEIRA, 02**

Complemento:

Cidade: **GRAJAU**

Contrato:

Valor do contrato: **R\$ 27.800,00**Ação institucional: **Outros**Endereço da obra/serviço: **POVOADO CRIOLIZAO**

Complemento:

Cidade: **ITAIPAVA DO GRAJAU**

Data de início:

Conclusão efetiva:

Finalidade: **SEM DEFINIÇÃO**Proprietário: **AGUA VIVA POCOS ARTESIANOS LTDA**CPF/CNPJ: **13.110.738/0001-53**

Nº:

Bairro: **RODOVIARIA**UF: **MA**CEP: **65940000**

Celebrado em:

Tipo de contratante: **Pessoa Jurídica**

Nº:

Bairro: **CENTRO**UF: **MA**CEP: **65940000**CPF/CNPJ: **13.110.738/0001-53**Atividade Técnica: **1 - ATUACAO #A0403 - REDE DE AGUA 53 - EXECUCAO 500 M;****Observações**

EXECUCAO E FORNECIMENTO DE MATERIAIS E USO INTENSIVO DE EQUIPAMENTOS PARA CONSTRUCAO DE UMA REDE DE DISTRIBUICAO DE AGUA NA COMUNIDADE DO POVOADO CRIOLIZAO NO MUNICIPIO DE ITAIPAVA DO GRAJAU - MA, COMO 500M DE EXTENSAO, COM TUBOS PVC/PBA DE 50MM, E 68 INTERLIGACOES EM TUDO PVC/PBS 20MM, INCLUINDO ESCAVACAO E REATERRO DAS VALAS.

Informações ComplementaresCertidão de Acervo Técnico nº **672065/2011****08/12/2011****6764W**

A autenticidade desta Certidão pode ser verificada em: <https://crea-ma.sitac.com.br/publico/>, com a chave: 6764W

Conselho Regional de Engenharia e Agronomia do Estado do Maranhão
Rua 28 de Julho, nº 214, Centro, São Luís/MA

Tel: + 55 (98) 2106-8300 Fax: + 55 (98) 2106-8300 E-mail: faleconosco@creama.org.br

CREA-MA
Conselho Regional de Engenharia e Agronomia do Estado do Maranhão

Impresso em: 08/04/2020, às 23:50.





Certidão de Acervo Técnico - CAT
Resolução Nº 1025 de 30 de Outubro de 2009
Resolução Nº 218 de 29 de Junho de 1973

CREA-MA

CAT COM REGISTRO DE ATESTADO

694207/2013 258

Nº anterior: WEB555772013

Atividade concluída

Conselho Regional de Engenharia e Agronomia do Estado do Maranhão

CERTIFICAMOS, em cumprimento ao disposto na Resolução nº 1.025, de 30 de outubro de 2009, do Confea, que consta dos assentamentos deste Conselho Regional de Engenharia e Agronomia do Estado do Maranhão - Crea-MA, o Acervo Técnico do profissional **WALDEGNO SALUSTIANO DE ALMEIDA SILVA JUNIOR** referente à(s) Anotação(ões) de Responsabilidade Técnica - ART abaixo discriminada(s):

Profissional: **WALDEGNO SALUSTIANO DE ALMEIDA SILVA JUNIOR**
Registro: 1100237178MA RNP: 1100237178
Título profissional: ENGENHEIRO CIVIL

Número da ART: 00011002371785054010 Tipo de ART: ART Registrada em: 22/11/2012 Baixada em: 04/06/2013
Forma de registro: INICIAL Participação técnica: INDIVIDUAL
Empresa contratada: **ALVORADA CONSTRUIR LTDA**

Contratante: **PREFEITURA MUNICIPAL DE RIBAMAR FIQUENE** CPF/CNPJ: 01.598.547/0001-01
Endereço do contratante: AV. WANDERLY FERRAZ Nº:
Complemento: Bairro: CENTRO UF: MA CEP: 65938000
Cidade: RIBAMAR FIQUENE
Contrato: Celebrado em: Tipo de contratante: PESSOA JURÍDICA
Valor do contrato: R\$ 629.525,00
Ação institucional: Outros
Endereço da obra/serviço: AV. TOCANTINS Nº:
Complemento: Bairro: CENTRO UF: MA CEP: 65938000
Cidade: RIBAMAR FIQUENE
Data de início: 31/07/2012 Conclusão efetiva: 31/12/2012
Finalidade: SEM DEFINIÇÃO
Proprietário: **PREFEITURA MUNICIPAL DE RIBAMAR FIQUENE** CPF/CNPJ: 01.598.547/0001-01
Atividade Técnica: 1 - **ATUACAO ATIVIDADES DE A.R.T. -> #A0217 - PRACA 53 - EXECUCAO 3625 M2;**

Observações

EXECUCAO DE PRACA DE EVENTOS COM PALCO, QUIOSQUE E URBANIZACAO COM AREA DE 3625,00M2

Informações Complementares

Certidão de Acervo Técnico nº 694207/2013
04/06/2013
Z5d98

A autenticidade desta Certidão pode ser verificada em: <https://crea-ma.sitac.com.br/publico/>, com a chave: Z5d98





CREA / MA

Conselho Regional de Engenharia e Agronomia do Maranhão
WEB - 55577 / 2013

CERTIDAO DE ACERVO TÉCNICO

CERTIDÃO : WEB - 55577 / 2013
PROTOCOLO : PRO0004877113
DATA DE EMISSÃO : 04/06/2013



Por delegação de poderes constantes na(o) Decisão de Diretoria, Número : 0021/2008, de 06/03/2008, da Presidência do Conselho Regional de Engenharia e Agronomia do Maranhão, em cumprimento ao disposto na resolução 1025, de 12/10/2009 do CONFEA, CERTIFICAMOS que o Profissional abaixo qualificado registrou a(s) Anotação(ões) de Responsabilidade(s) Técnica(s) - ART's, constante(s) da Presente CERTIDÃO, tendo sido comprovada a execução e conclusão da(s) obra(s) e/ou serviço(s) indicado(s) conforme descrição(ões) abaixo.

Nome do Profissional : WALDEGNO SALUSTIANO DE ALMEIDA SILVA JUNIOR
Carteira : 1100237178XXXX
CPF : 51553767349

Título(s)

Engenheiro Civil

Pós-Graduação(ões)



ART(s)

ART: 00011002371785054010 Tipo da ART:Indefinido
Registrada em : 23/11/2012
Baixada em : 04/06/2013
Endereço da Obra : AV. TOCANTINS, CENTRO, CEP : 65938000 RIBAMAR FIQUENE/MA
Proprietário : PREFEITURA MUNICIPAL DE RIBAMAR FIQUENE
Empresa : ALVORADA CONSTRUIR LTDA
Contratante : PREFEITURA MUNICIPAL DE RIBAMAR FIQUENE
EXECUCAO DE PRACA DE EVENTOS COM PALCO, QUIOSQUE E URBANIZACAO COM AREA DE 3625,00M2

E nada mais tendo sido requerido, expedimos a presente CERTIDÃO DE ACERVO TÉCNICO, com a(s) respectiva(s) baixa(s) de ART(s), averbando-se o(s) ATESTADO(s), DECLARAÇÃO(ões) e/ou CERTIDÃO(ões) em anexo como parte integrante da mesma, somente os serviços a que se referem as atribuições do Profissional acima citado, devidamente chancelada, que vai datada e assinada, por quem de direito.

WALDEGNO SALUSTIANO DE ALMEIDA SILVA JUNIOR
Engenheiro Civil

Ramundo Nonato Neri-Farias
Inspetor Chefe do CREA/MA
Inspeção de Imperatriz





ESTADO DO MARANHÃO
PREFEITURA MUNICIPAL DE RIBAMAR FIQUENE
CNPJ 01.598.547/0001-01

ATESTADO DE CAPACIDADE TÉCNICA

Atestamos, para os devidos fins e a quem interessar possa, que nos foram prestados com bom desempenho e nada tendo que desabone a conduta do prestador, os serviços descritos abaixo e com as seguintes características:

- Contrato nº 050/20012, Convênio nº005/2012 - Sinfra;
- Endereço da obra: Av. Tocantins, s/nº Bairro Centro, Ribamar Fiquene – Ma
CEP; 65938-00;
- Período de execução da obra: 31/07/2012 a 30/01/2013;
- Dados da Contratante: Prefeitura Municipal de Ribamar Fiquene - Ma, Av.
Wanderly Ferraz s/nº centro, CNPJ nº 01.598.547/0001-01;
- Dados da Contratada: Alvorada Construir Ltda, cnpj nº05.703.869/0001-16, Rua
Ceará nº65, Vila Mariana, Ribamar Fiquene – Ma;

CREA - 01/12
RIBAMAR FIQUENE - MA
ESTADO DO MARANHÃO
DIANTE DA
55577, 01, 12

Billy

[Handwritten signature]

Av. Tocantins, nº 242 - Centro – Ribamar Fiquene - MA – CEP: 65.938-000
Telefone: (99) 3586 – 1009



01/01/1997

ESTADO DO MARANHÃO
PREFEITURA MUNICIPAL DE RIBAMAR FIQUENE
CNPJ 01.598.547/0001-01



- Responsável Técnico: Eng.º Civil Waldegno Salustiano de Almeida Silva Junior (registro nacional nº 1100237178);
- Descrição da Obra: execução de uma Praça de Eventos com Palco coberto em Estrutura Metálica piso colodum, Banheiros, Camarinho, Quiosque e Urbanização com área de 3.625 m², tudo em conformidade com as normas estabelecidas na Tomada de Preço nº016/2012 – CPL e Contrato de Prestação de Serviços nº050/2012;
- Nº da ART de execução: 00011002371785054010

Por ser verdade, firmamos o presente

Ribamar Fiquene/MA, 28 de Dezembro de 2012

Dione Alves da Silva

CPF Nº729.436.453-20
Prefeito Municipal

AVERBAÇÃO PRESENTE
ATESTADO DE PARTE
INTEGRAL DE CERTIDÃO
Nº 55577 01 12

Rosani
Agr.
inspet.

ALVORADA CONSTRUIR

Alvorada Construir Ltda.

OBJETO / OBRA = PROJETO PARA CONSTRUÇÃO DA PRAÇA DE EVENTOS

LOCAL / IMPLANTAÇÃO = SEDE MUNICIPAL DE RIBAMAR FIQUENE

PROPONENTE / PROPRIETÁRIO = PREFEITURA MUNICIPAL DE RIBAMAR FIQUENE

DATA / REFERÊNCIA = 09 de Abril de 2012

CNPJ: 05.703.869/0001-16

Insc. Municipal: 75457-9



ORÇAMENTO ANALÍTICO

ITEM	DISCRIMINAÇÃO DOS SERVIÇOS	UNI	QUANT	PREÇO (R\$)		PESO (%)
				UNIT	TOTAL	
1.0	SERVIÇOS PRELIMINARES				58.434,10	9,28%
1.1	Placa de Obra	m ²	6,00	150,72	904,32	0,14%
1.2	Tapume de chapa de madeira compensada e=6mm c/ portão no Perímetro Total do Terreno	m ²	518,25	35,22	18.252,91	2,90%
1.3	Barracão da obra em madeira c/ cobertura em brasilit	m ²	40,00	211,12	8.444,80	1,34%
1.4	Ligação provisória de água e instalação de sanitário p/ obra	un	1,00	1.464,36	1.464,36	0,23%
1.5	Ligação provisória de luz e força p/ obra	un	1,00	687,78	687,78	0,11%
1.6	Locação da obra (pisos e jardins de praça + palco)	m ²	3.416,93	4,48	15.307,85	2,43%
1.8	Retirada de meio-fio existente	m	235,57	3,32	782,09	0,12%
1.9	Retirada de plantas existentes	m ²	1.503,00	3,78	5.681,34	0,90%
1.10	Carga, transporte e descarga de material para bota-fora DMT até 5Km	m ³	622,40	11,10	6.908,65	1,10%
2.0	URBANIZAÇÃO				218.302,75	34,65%
2.1	GUIAS				7.716,76	1,22%
2.1.1	Meio fio pré-moldado	m	235,57	30,06	7.081,23	1,12%
2.1.2	Meio fio em alvenria	m	37,45	16,97	635,53	0,10%
2.2	PAVIMENTAÇÃO				192.016,03	30,48%
2.2.1	Regularização e compactação manual do terreno	m ²	3.166,88	2,28	7.220,49	1,15%
2.2.2	Execução de Matacoado em concreto, traço 1:4:8, com brita preta, esp: 7cm, conforme projeto arquitetônico, para piso em CIMENTADO COMUM ÁSPERO	m ²	3.166,88	30,37	96.178,15	15,27%
2.2.3	Execução de CIMENTADO COMUM ÁSPERO, traço 1:4, esp: 1,5 cm, c/juntas plásticas, p/piso em CIMENTADO COMUM ÁSPERO	m ²	2.285,78	25,00	57.144,50	9,07%
2.2.4	Execução de CIMENTADO ESTAMPADO, traço 1:4, esp: 1,5 cm	m ²	881,10	35,72	31.472,89	5,00%
2.3	DIVERSOS				10.983,78	1,74%
2.3.1	Banco em armação de ferro fundido com encosto e assento em régua paralela de madeira de lei de 10 cm de largura	un	12,00	625,09	7.501,08	1,19%
2.3.2	Lixeira metálica tipo basculante cap.20L com suporte tubular	un	10,00	348,27	3.482,70	0,55%
2.4	PAISAGISMO				7.586,18	1,20%
2.4.1	Pereistrophe Angustifolia (pingo de Ouro)	un	240,00	6,24	1.497,60	0,24%
2.4.2	Ixora Chinesis (alfinete vermelho e amarelo)	un	600,00	6,24	3.744,00	0,59%
2.4.3	Preparo do solo com terra vegetal	m ³	10,00	18,31	183,14	0,03%
2.4.4	Fornecimento e plantio de grama em mudas	m ²	200,04	4,11	822,16	0,13%
2.4.5	Palmeira Imperial	un	8,00	80,36	642,88	0,10%
2.4.6	Terminalia catappa (Amendoeira)	un	20,00	34,82	696,40	0,11%
3.0	INSTALAÇÕES ELÉTRICAS				18.360,58	2,91%
3.1	POSTE DE 8,00m E PROJETORES				18.360,58	2,91%
3.1.1	Aquisição e colocação de poste metálico de 2 pétalas em tubo de ferro galvanizado com 8,00m de altura	un	5,00	1.690,08	8.450,40	1,34%
3.1.2	Lampadas de sódio de 400w, 2 reatores e célula fotoelétrica	un	15,00	133,95	2.009,25	0,32%
3.1.3	Assentamento de eletroduto d PVC rígido roscavel, diam 32mm	m	281,19	10,65	2.994,67	0,48%
3.1.4	Instal. de fio ou cabo isolado em PVC seção 10 mm ² (F+N)	m	121,23	9,26	1.122,59	0,18%
3.1.4	Instal. de fio ou cabo tripolar em PVC seção 4 mm ² (F+N)	m	31,33	14,64	458,67	0,07%
3.1.5	Caixa de passagem p/ fiação 40x40x40cm em alven. de tijolos maciço 1 vez c/tampa C.A e fundo em brita.	un	5,00	243,48	1.217,40	0,19%
3.1.9	Curva 90 para eletroduto PVC Rígido Roscável 32mm	un	1,00	18,73	18,73	0,00%
3.1.6	Instalação de cabo sintenax econax 16 mm ² (bipolar)	m	143,73	13,21	1.898,67	0,30%
3.10	Haste de aterramento 5/8"x2400mm com conector	un	10	12,59	125,90	0,02%
3.11	Cabo de Cobre Nu #25mm ²	m	10	6,43	64,30	0,01%

CREA
GAM...
LADO...
GRANTE DA
55577
01
12

ALVORADA CONSTRUIR

Alvorada Construir Ltda.

OBJETO / OBRA = PROJETO PARA CONSTRUÇÃO DA PRAÇA DE EVENTOS

LOCAL / IMPLANTAÇÃO = SEDE MUNICIPAL DE RIBAMAR FIQUENE

PROponente / PROPRIETÁRIO = PREFEITURA MUNICIPAL DE RIBAMAR FIQUENE

DATA / REFERÊNCIA = 09 de Abril de 2012

CNPJ: 05.703.869/0001-16

Insc. Municipal: 75457-9

Com. São Perpetuante Ltda.
Fls. 263
Rubrica

ORÇAMENTO ANALITICO

ITEM	DISCRIMINAÇÃO DOS SERVIÇOS	UNI	QUANT	PREÇO (R\$)		PESO (%)
				UNIT	TOTAL	
4.0	IRRIGAÇÃO DE CANTEIROS				3.778,18	0,60%
4.1	Torneira de jardins/canteiros 1/2"	un	12,00	11,27	135,24	0,02%
4.2	Tubulação de distribuição p/ torneiras de jardins/canteiros em tubo de PVC soldável marrom 25mm, inclusive conexões	m	220,00	12,17	2.677,40	0,42%
4.3	Tubulação de distribuição p/ torneiras de jardins/canteiros em tubo de PVC soldável marrom 32mm, inclusive conexões	m	16,00	18,07	289,12	0,05%
4.4	Registro de gaveta bruto 32mm	un	2,00	38,17	76,34	0,01%
4.5	Caixa de registro 40x40x40cm em alven. de tijolos maciço 1 vez c/tampa C.A.	un	2,00	267,72	535,44	0,08%
4.6	Colar de tomada de PVC p/tubos de PVC - PBA 65 x 1", c/trava, inc. adaptador	un	2,00	32,32	64,64	0,01%
5.0	PALCO				249.125,61	39,54%
5.1	FUNDAÇÕES				30.606,31	4,86%
5.1.2	Carga, transporte e descarga de material p/aterro DMT até 5Km	m ³	29,75	13,40	398,70	0,06%
5.1.3	Compactação de mecânica de aterro a 95 % do PN	m ³	29,75	3,29	97,89	0,02%
5.1.4	Escavação de cavas para fundações rasas até 2,00m	m ³	45,00	15,18	683,10	0,11%
5.1.5	Lastro em concreto magro e=5cm Fck=11Mpa para fundações	m ³	0,75	361,33	271,00	0,04%
5.1.6	Sapatas em concreto armado Fck=20Mpa	m ³	13,50	1.495,16	20.184,66	3,20%
5.1.7	Cinta de amarração em concreto armado Fck=20Mpa (20x20)cm	m ³	6,00	1.495,16	8.970,96	1,42%
5.2	SUPERESTRUTURA				28.709,17	4,56%
5.2.1	Pilares em concreto armado Fck=20Mpa, conforme projeto estrutural	m ³	2,57	1.495,16	3.837,18	0,61%
5.2.2	Vigas em concreto armado Fck=20Mpa, conforme projeto estrutural	m ³	6,00	1.495,16	8.970,96	1,42%
5.2.3	Laje maciça em concreto armado Fck=20Mpa e escada de acesso	m ³	10,64	1.495,16	15.901,03	2,52%
5.3	VEDAÇÃO				10.701,76	1,70%
5.3.1	Alvenaria de tijolo ceramico c/6 furos	m ²	395,78	27,04	10.701,76	1,70%
5.4	REVESTIMENTO DE PAREDES E PAINÉIS				25.664,41	4,07%
5.4.1	Chapisco de paredes c/argamassa de cimento e areia 1:3	m ²	791,55	3,87	3.063,30	0,49%
5.4.2	Reboco de paredes com arg. cim/areia 1:6	m ²	668,01	18,75	12.525,19	1,99%
5.4.3	Emboco arg. cim/areia 1:6 e=2cm	m ²	123,54	17,26	2.132,30	0,34%
5.4.6	Revest. cerâmico 30x30cm h=1,50m em banheiros, inc. rejuntamento branco	m ²	123,54	64,30	7.943,62	1,26%
5.5	ESQUADRIAS				16.387,00	2,60%
5.5.1	Porta em madeira semi-ôca 0,80x2,10m completa incl. Ferragens	un	5,00	360,77	1.803,85	0,29%
5.5.3	Porta em madeira semi-ôca 0,90x1,50m completa incl. Ferragens	un	2,00	312,55	625,10	0,10%
5.5.4	Porta em madeira e vidro 2,40 x 2,10m completa incl. Ferragens	un	3,00	2.768,26	8.304,78	1,32%
5.5.5	Porta tipo Gradil de ferro 1,00x2,10m completa incl. Ferragens	m ²	6,72	125,02	840,13	0,13%
5.5.7	Basculante tipo de alumínio e vidro de 3.70x0.60m	un	4,44	321,48	1.427,37	0,23%
5.5.8	Basculante tipo de alumínio e vidro de 2.20x0.60m	un	1,32	321,48	424,35	0,07%
5.5.9	Basculante tipo de alumínio e vidro de 2.80x0.60m	un	3,36	321,48	1.080,17	0,17%
5.5.10	Basculante tipo de alumínio e vidro de 1.80x0.60m	un	5,40	348,38	1.881,25	0,30%
5.6	PISO				11.663,04	1,85%
5.6.1	Piso de alta resistência em massa granilítica, tipo Korodur, executado na apresentação do palco	m ²	125,23	33,93	4.249,05	0,67%

55771,5 01 / 12

Rua Ceará, 65 - Vila Mariana - CEP: 65.938-000 - Ribamar Fiquene - MA

ALVORADA CONSTRUIR

Alvorada Construir Ltda.

OBJETO / OBRA = PROJETO PARA CONSTRUÇÃO DA PRAÇA DE EVENTOS

LOCAL / IMPLANTAÇÃO = SEDE MUNICIPAL DE RIBAMAR FIQUENE

PROPONENTE / PROPRIETÁRIO = PREFEITURA MUNICIPAL DE RIBAMAR FIQUENE

DATA / REFERÊNCIA = 09 de Abril de 2012



CNPJ: 05.703.869/0001-16

Insc. Municipal: 75457-3

ORÇAMENTO ANALÍTICO

ITEM	DISCRIMINAÇÃO DOS SERVIÇOS	UNI	QUANT	PREÇO (R\$)		PESO (%)
				UNIT	TOTAL	
5.6.2	Matacoado em concreto c/ brita preta, traço: 1:4:8, esp = 5cm, executado nos pisos do pav. térreo, camarins e banheiros, sanitários públicos e circulação	m ²	125,23	26,08	3.266,00	0,52%
5.6.4	Piso em cerâmica 30x30cm, PEI-4, argam. de assentamento de cimento/areia (1/5) inclusive rejuntamento, nos pisos do pav. térreo, nos banheiros dos camarins e nos sanitários públicos	m ²	64,51	64,30	4.147,99	0,66%
5.7	INSTALAÇÃO HIDRAÚLICA				2.351,95	0,37%
5.7.1	Ponto água fria tubo pvc 1/2"	un	16,00	64,30	1.028,80	0,16%
5.7.2	Tubo PVC soldável 20mm marrom, inclusive conexões	m	4,50	8,87	39,92	0,01%
5.7.3	Tubo PVC soldável 25mm marrom, inclusive conexões	un	20,00	9,34	186,80	0,03%
5.7.4	Tubo PVC soldável 32mm marrom, inclusive conexões	un	20,00	14,99	299,80	0,05%
5.7.5	Registro de gaveta bruto 32mm	un	4,00	73,22	292,88	0,05%
5.7.6	Caixa de registro 40x40x40cm em alven. de tijolos maciço 1 vez c/tampa C.A.	un	1,00	243,48	243,48	0,04%
5.7.7	Colar de tomada de PVC p/tubos de PVC - PBA 65 x 1", c/trava	un	1,00	23,72	23,72	0,00%
5.7.8	Saboneteira de louca 15x15cm	un	5,00	23,81	119,05	0,02%
5.7.9	Porta papel de louca 15x15	un	5,00	23,50	117,50	0,02%
5.8	INSTALAÇÃO SANITÁRIA				14.185,44	2,25%
5.8.1	Ponto esgoto primário/ tubo pvc 100mm	un	7,00	78,59	550,13	0,09%
5.8.2	Ponto esgoto secundário/ tubo pvc 50mm	un	9,00	67,04	603,36	0,10%
5.8.3	Ponto esgoto secundário/ tubo pvc 40mm	un	8,00	57,52	460,16	0,07%
5.8.4	Tubo PVC branco esgoto DN 100mm, inclusive conexões	m	28,84	35,72	1.030,16	0,16%
5.8.5	Tubo PVC branco esgoto DN 50mm, inclusive conexões	m	23,17	25,00	579,25	0,09%
5.8.6	Tubo PVC branco esgoto DN 40mm, inclusive conexões	m	13,92	15,18	211,31	0,03%
5.8.7	Vaso sanitário branco c/ caixa de descarga de sobrepor, inclusive assento, tubo de ligação, parafuso de fixação, completo	un	7,00	339,34	2.375,38	0,38%
5.8.8	Lavatório de louca s/coluna, torneira metálica cromada simples, sifão e válvula de plástico	un	9,00	165,35	1.488,15	0,24%
5.8.9	Caixa sifonada em PVC 150X150X150mm	un	8,00	37,51	300,08	0,05%
5.8.10	Ralo seco	un	1,00	32,14	32,14	0,01%
5.8.11	CP = Caixa de passagem 40x40x60cm em alven. de tijolos maciço 1 vez c/tampa C.A.	un	2,00	366,12	732,24	0,12%
5.8.12	CD = Caixa de distribuição 40x80x60cm em alven. de tijolos maciço 1 vez c/tampa C.A.	un	1,00	488,59	488,59	0,08%
5.8.13	Fossa Séptica de 1,70 m x 3,00 m x 1,50 m (Largura x Comprimento x Altura útil) com tampa de concreto armado	un	1,00	3.218,11	3.218,11	0,51%
5.8.14	Sumidouro de 3,00 m x 1,60 m (Diâmetro x Altura útil) em alvenaria com tampa de concreto armado.	un	3,00	705,46	2.116,38	0,34%
5.9	INSTALAÇÃO ELÉTRICA				21.686,18	3,44%
5.9.1	Arandela de 100W	un	2,00	67,87	135,74	0,02%
5.9.2	Luminária fluorescente calha aberta, reator convencional, start, suporte p/fixação, lampada, 2x40w completa	un	10,00	116,09	1.160,90	0,18%
5.9.3	Luminária PL Electronic de 23W completa	un	5,00	107,15	535,75	0,09%
5.9.4	Luminária vapor metálico de com lâmpadas de 250w	un	3,00	217,88	653,64	0,10%
5.9.5	Interruptor 01 tecla simples 10A-250v	un	10,00	14,81	148,10	0,02%
5.9.6	Interruptor 02 teclas simples 10A-250v	un	3,00	18,59	55,77	0,01%
5.9.7	Tomada universal 10A 250v	un	9,00	13,90	125,10	0,02%
5.9.8	Tomada de 1000W	un	2,00	45,37	90,74	0,01%
5.9.9	Caixa de passagem 15x15cm	un	3,00	14,82	44,46	0,01%
5.9.12	Eletroduto PVC rígido rosc. 0=1" c/conexoes	m	124,51	13,40	1.668,43	0,26%
5.9.13	Eletroduto PVC rígido rosc. 0=1 1/4" c/ conexoes	m	2,55	15,29	38,99	0,01%
5.9.15	Fio isolado em PVC seco 2,5mm ²	m	120,06	2,80	336,17	0,05%
5.9.16	Fio isolado em PVC seco 4,0mm ²	m	173,91	3,26	566,95	0,09%
5.9.17	Fio isolado em PVC seco 1,5mm ²	m	45,48	2,80	127,34	0,02%
5.9.18	Quadro de medição trifásico c/aterramento	un	1,00	321,48	321,48	0,05%
5.9.19	Quadro de distribuição p/24 circuitos trifásico c/barramento s/disjuntor	un	2,00	294,68	589,36	0,09%

Rua Ceará, 65 - Vila Mariana - CEP: 65.938-000 - Ribamar Fiquene - MA

ALVORADA CONSTRUIR

Alvorada Construir Ltda

OBJETO / OBRA = PROJETO PARA CONSTRUÇÃO DA PRAÇA DE EVENTOS

LOCAL / IMPLANTAÇÃO = SEDE MUNICIPAL DE RIBAMAR FIQUENE

PROPONENTE / PROPRIETÁRIO = PREFEITURA MUNICIPAL DE RIBAMAR FIQUENE

DATA / REFERÊNCIA = 09 de Abril de 2012



CNPJ: 05.703.869/0001-10

Insc. Municipal: 75457-9

ORÇAMENTO ANALITICO

ITEM	DISCRIMINAÇÃO DOS SERVIÇOS	UNI	QUANT	PREÇO (R\$)		PESO (%)
				UNIT	TOTAL	
5.9.20	Haste de aterramento 5/8" x 2400mm com conector	un	9,00	48,74	438,66	0,07%
5.9.21	Cabo de cobre nu 25mm2	un	50,00	292,23	14.611,50	2,32%
5.9.22	Disjuntor unipolar termomagnético 10 A	un	1,00	18,55	18,55	0,00%
5.9.23	Disjuntor unipolar termomagnético 20 A	un	1,00	18,55	18,55	0,00%
5.10	COBERTURA				64.320,48	10,21%
5.10.1	Estrutura metálica para sustentação de cobertura metálica, vigas, pilares e contraventamentos e telha em alumínio, inclusive pintura	m ²	248,38	232,17	57.666,38	9,15%
5.10.2	Fôrro em gesso	m ²	248,38	26,79	6.654,10	1,06%
5.11	PINTURA DO PALCO				15.768,34	2,50%
5.11.1	Emassamento de paredes internas c/ massa corrida a base de PVA (2 demãos)	m ²	668,01	8,32	5.557,84	0,88%
5.11.2	Pintura c/ latex em paredes internas e externas duas demãos sem massa	m ²	668,01	14,56	9.726,23	1,54%
5.11.3	Pintura em esmalte em esquadrias de madeira (02 demãos)	m ²	17,22	13,86	238,67	0,04%
5.11.4	Pintura c/ esmalte sintético em esquadria de ferro (02 demãos) c/ zarcão	m ²	6,72	18,91	127,08	0,02%
5.11.5	Pintura de identificação visual	m ²	2,00	59,26	118,52	0,02%
5.12	DIVERSOS				7.081,53	1,12%
5.12.1	Guarda Corpo em tubo de ferro galvanizado 2 1/2"	m	6,12	116,09	710,47	0,11%
5.12.2	Impermeabilização de laje com SIKA TOP 107 A E B	M2	106,35	52,69	5.603,58	0,89%
5.12.3	Barra p/ deficientes físicos em banheiros	un	4,00	191,87	767,48	0,12%
6.0	QUIOSQUE				78.103,58	12,40%
6.1	INFRAESTRUTURA / FUNDAÇÕES				4.776,73	0,76%
6.1.1	ESCAVAÇÃO MANUAL DE VALAS, QQ TERRENO, EXCETO ROCHA ATE 1,50 M DE PROFUNDIDADE (para fundações rasas)	m3	3,84	15,18	58,29	0,01%
6.1.2	REGULARIZAÇÃO E COMPACTAÇÃO DO FUNDO DE VALAS (apiloamento de fundo de valas)	m ²	9,60	2,28	21,89	0,00%
6.1.3	Alicerce em alvenaria de pedra argamassada, C e A - traço 1:4	m3	1,92	239,90	460,61	0,07%
6.1.4	LASTRO CONCRETO MAGRO 1:4:8, E = 5 CM CONSUMO CIMENTO 210KG/M3, para fundações	m3	0,10	361,33	36,13	0,01%
6.1.5	CONCRETO ARMADO P/FUNDAÇÕES - CONSUMO/M3: FORMA TABUA REG=8M2, AÇO CA-50=70KG; CONCRETO 15 MPA, PREP C/BETONEIRA, CONT. TIPO B (Blocos em concreto armado)	m3	1,15	1.312,73	1.509,64	0,24%
6.1.6	CINTA (INFERIOR) CONCRETO ARMADO 15MPA CONT."C" PREP. MEC. NA OBRA, INCL AÇO, FORMAS MADEIRA 3A C/ MONT/ DESMONT E LANÇAMENTO/VIBRAÇÃO MANUAL (20x20)cm	m3	1,92	1.401,13	2.690,17	0,43%
6.2	SUPERESTRUTURA / PILARES-VIGAS-LAJES				7.116,96	1,13%
6.2.1	CONCRETO ARMADO PARA PILARES, inclusive lançamento e adensamento	m3	1,44	1.495,16	2.153,03	0,34%
6.2.2	CONCRETO ARMADO P/VIGAS, inc. lançamento e adensamento	m3	0,84	1.495,16	1.255,93	0,20%
6.2.3	CONCRETO ARMADO P/CINTA (SUPERIOR) 15 MPA CONT."C" PREP MEC. NA OBRA, INCL AÇO, FORMAS MADEIRA 3A C/ MONT/ DESMONT E LANÇAMENTO/VIBRAÇÃO MANUAL (10x15)cm	m3	0,68	1.495,16	1.016,71	0,16%
6.2.4	CONCRETO ARMADO P/LAJES (E=15cm), inclusive lançamento, adensamento e Aditivo Impermeabilizante (laje maciça)	m3	1,80	1.495,16	2.691,29	0,43%
6.3	VEDAÇÃO				4.768,23	0,76%
	ALVENARIA 10CM TIJ CER FURADO 10X20X20CM CIMENTO/AREIA 1:10 (Alvenaria convencional)	m ²	176,34	27,04	4.768,23	0,76%

CREA - M

PROF. JOSÉ ROBERTO PEREIRA

REG. Nº 0637

12

55577 01

12

12

12

12

ALVORADA CONSTRUIR

Alvorada Construir Ltda.

OBJETO / OBRA = PROJETO PARA CONSTRUÇÃO DA PRACA DE EVENTOS

LOCAL / IMPLANTAÇÃO = SEDE MUNICIPAL DE RIBAMAR FIQUENE

PROPONENTE / PROPRIETÁRIO = PREFEITURA MUNICIPAL DE RIBAMAR FIQUENE

DATA / REFERÊNCIA = 09 de Abril de 2012

CNPJ: 05.703.869/0001-16

Insc. Municipal: 75457-9

Comissão Permanente de Licitação
Fls. 256
Rubrica

ORÇAMENTO ANALITICO

ITEM	DISCRIMINAÇÃO DOS SERVIÇOS	UNI	QUANT	PREÇO (R\$)		PESO (%)
				UNIT	TOTAL	
6.4	REVESTIMENTO DE PAREDES E PAINÉIS				20.095,51	3,19%
6.4.1	CHAPISCO EM PAREDES, TRACO 1:3 EM CIMENTO E AREIA (chapisco convencional)	m²	352,68	3,87	1.364,87	0,22%
6.4.2	REBOCO INT/EXT CIMENTO/AREIA 1:6 E=2,5CM (Reboco convencional)	m²	21,59	18,75	404,81	0,06%
6.4.3	EMBOÇO INT/EXT CIMENTO/AREIA 1:6 E=2,5CM (Emboço convencional)	m²	331,09	17,26	5.714,61	0,91%
6.4.4	Revestimento cerâmico (10 x 10 cm, com acabamento fosco e rejunte anti-mofo e anti-bacterecida), CONF. PROJETO	m²	331,09	38,09	12.611,22	2,00%
6.5	ESQUADRIAS				5.042,96	0,80%
6.5.1	Porta com veneziana fixa em alumínio 1,00 x 1,80 m completa incl. Ferragens	und	2,00	825,26	1.650,52	0,26%
6.5.2	Porta em alumínio 0,80 x 1,10 m completa incl. Ferragens	und	2,00	761,78	1.523,56	0,24%
6.5.3	Esquadria em alumínio com vidro 4 x (0,50 x 030) m	m²	0,60	526,90	316,14	0,05%
6.5.4	Tampa (do alçapão de inspeção) em alumínio 1,00 x 1,00 m	m²	1,00	768,13	768,13	0,12%
6.5.5	Portão de ferro de abrir (0,90 m x 2,10 m), tipo gradil, na entrada dos WC's, incl. Ferragens	m²	3,78	207,57	784,61	0,12%
6.6	PISO				3.626,48	0,58%
6.6.1	Regularização e compactação manual do terreno	m²	38,68	2,28	88,19	0,01%
6.6.2	Matacoado em concreto c/ brita preta 1:4:8 e=7cm	m²	38,68	26,08	1.008,77	0,16%
6.6.3	Piso em cerâmica 30x30cm, PEI-4, argam. de assentamento de cimento/areia (1/5) inclusive rejuntamento, nos pisos do pav. térreo, nos banheiros dos camarins e nos sanitários públicos	m²	35,74	64,30	2.298,08	0,36%
6.6.4	Piso em concreto pigment. nos Hall's dos WC's PNE (E = 5 cm)	m²	2,94	78,72	231,44	0,04%
6.7	INSTALAÇÃO HIDRAULICA				4.537,75	0,72%
6.7.1	Tubo PVC soldável 25mm marrom, inclusive conexões	m	46,00	8,87	408,02	0,06%
6.7.2	Registro de gaveta cromado c/canopla 20mm	und	3,00	46,87	140,61	0,02%
6.7.3	Registro de gaveta bruto 25mm	und	3,00	37,56	112,68	0,02%
6.7.4	Caixa de registro 40x40x40cm em alven. de tijolos maciço 1 vez c/tampa C.A.	und	1,00	85,93	85,93	0,01%
6.7.5	Colar de tomada de PVC para tubos de PVC - PBA 65 x 1", com trava	und	1,00	38,09	38,09	0,01%
6.7.6	Fornecimento e inst. de CX. D'ÁGUA de fibra de vidro c/capacidade para 2 mil litros, com tampa de vedação, escotilha e fixadores, inclusive as peças de apoio em madeira serrada e as ligações da Alimentação / Distribuição / Extravasação / Limpeza, c/os respes	und	2,00	1.840,96	3.681,92	0,58%
6.7.7	Saboneteira de louca 15x15cm	und	2,00	17,75	35,50	0,01%
6.7.8	Porta papel de louca 15x15	und	2,00	17,50	35,00	0,01%
6.8	INSTALAÇÃO SANITÁRIA				10.017,13	1,59%
6.8.1	Tubo PVC branco esgoto DN 100mm, inclusive conexões	m	30,00	35,72	1.071,60	0,17%
6.8.2	Tubo PVC branco esgoto DN 75mm, inclusive conexões	m	5,00	30,04	150,20	0,02%
6.8.3	Tubo PVC branco esgoto DN 50mm, inclusive conexões	m	20,00	25,00	500,00	0,08%
6.8.4	Tubo PVC branco esgoto DN 40mm, inclusive conexões	m	15,00	15,18	227,70	0,04%
6.8.5	Vaso Sanitário (bacia convencional) na cor branca e com válvula de descarga antivandalismo, inclusive assento/tampa, tubo de ligação e parafuso de fixação completo	und	2,00	339,34	678,68	0,11%
6.8.6	Lavatório s/coluna (cuba convenc) c/torneira c/válvula de acionament hidromecânico, sifão e válvula de plástico (WC's/PNE)	und	2,00	165,35	330,70	0,05%

CREA

RIBAMAR

ESTADO C

REGISTRADO

55577

01

12

RIBAMAR

Agente Administrativo

Inscrição de Imposto

Rua Ceará, 65 - Vila Mariana - CEP: 65.938-000 - Ribamar Fiquene - MA

ALVORADA CONSTRUIR

Objeto / Obra = Projeto para construção da Praça de Eventos
 LOCAL / IMPLANTAÇÃO = SEDE MUNICIPAL DE RIBAMAR FIQUENE
 PROPONENTE / PROPRIETÁRIO = PREFEITURA MUNICIPAL DE RIBAMAR FIQUENE
 DATA / REFERÊNCIA = 09 de Abril de 2012

CNPJ: 05.703.869/0001-16
 Insc. Municipal: 75457-9



ORÇAMENTO ANALÍTICO

ITEM	DISCRIMINAÇÃO DOS SERVIÇOS	UNI	QUANT	PREÇO (R\$)		PESO (%)
				UNIT	TOTAL	
6.8.7	Cuba em aço inox 400X340X110mm (NUM 3) EM CHAPA 20.304 VALVULA DE ESCOAMENTO TP AMERICANA 1623 SIFAO 1680 1 1/2"X1 1/2" com Torneira de mesa com acionamento de 1/4 de volta (para a Pia do Bar embutida em bancada de granito verde ubatuba)	und	2,00	266,62	533,24	0,08%
6.8.8	RS = Ralo sifonado em PVC 150X150X50mm	und	6,00	48,25	289,50	0,05%
6.8.9	CI = Caixa de inspecao 60x60cm em alven. de tijolos maciço 1vez c/tampa e fundo em C.A.	und	4,00	135,86	543,44	0,09%
6.8.10	CP = Caixa de passagem 60x60cm em alven. de tijolos maciço 1 vez c/tampa e fundo em C.A.	und	2,00	135,86	271,72	0,04%
6.8.11	CD = Caixa de distribuição 60x60cm em alven. de tijolos maciço 1 vez c/tampa e fundo em C.A.	und	2,00	135,86	271,72	0,04%
6.8.12	Fossa Séptica em alvenaria de tijolos maciços (1/2 vez) nas dimensões internas de 1,10m x 2,20m x Hútil=1,00m (=2,42 mil litros) revestida internamente com barra lisa e tampa em concreto armado medindo 1,40m x 2,50m x E=8cm	und	1,00	2.135,33	2.135,33	0,34%
6.8.13	Sumidouro em alvenaria de tijolos maciços (a crivo argamassados) nas dimensões internas de Ø = 2,50m x Hútil=0,70m (3,43 mil litros) e tampa de concreto armado medindo Ø = 2,90m x E=0,10m	und	2,00	1.506,65	3.013,30	0,48%
6.8.14						
6.9	INSTALAÇÃO ELÉTRICA				6.398,81	1,02%
6.9.1	Luminária incandescente de 100 W (arandela)	un	2,00	67,87	135,74	0,02%
6.9.2	Luminaria fluoresc calha aberta, reator convencional, start, suporte p/fixação, lampada, 2x65w completa	un	4,00	104,11	416,44	0,07%
6.9.3	Luminaria PL Eletronic de 20 W com suporte p/fixação, completa	un	2,00	53,32	106,64	0,02%
6.9.4	Luminaria PL Eletronic de 23 W com suporte p/fixação, completa	un	2,00	60,94	121,88	0,02%
6.9.5	Interruptor 01 tecla simples - 10A-250v (com espelho), completo	un	4,00	38,09	152,36	0,02%
6.9.6	Interruptor 02 teclas simples - 10A-250v (com espelho); completo	un	4,00	50,79	203,16	0,03%
6.9.7	Tomada universal com espelho 10A 250v - 2P+T - 2x4"	un	4,00	52,65	210,60	0,03%
6.9.8	Tomada universal com espelho 10A 250v - 2P+T - 4x4"	un	4,00	63,48	253,92	0,04%
6.9.9	Caixa de passagem 15x15cm	un	4,00	31,74	126,96	0,02%
6.9.10	Eletroduto PVC rígido roscável Classe B, Ø=25 mm (NBR 6150)	un	85,00	9,50	807,50	0,13%
6.9.11	Eletroduto PVC rígido roscável Classe B, Ø=32 mm (NBR 6150)	un	70,00	18,29	1.280,30	0,20%
6.9.12	Curva 90º para Eletroduto PVC rígido roscável Classe B, Ø=25 mm (NBR 6150)	un	12,00	4,53	54,36	0,01%
6.9.13	Curva 90º para Eletroduto PVC rígido roscável Classe B, Ø=32 mm (NBR 6150)	un	10,00	6,59	65,90	0,01%
6.9.14	Cabo Sintenax Econax unipolar # 1,5 mm2 - Verde	un	30,00	2,22	66,60	0,01%
6.9.15	Cabo Sintenax Econax unipolar # 1,5 mm2 - Preto	un	100,00	2,22	222,00	0,04%
6.9.16	Cabo Sintenax Econax unipolar # 1,5 mm2 - Branco	un	40,00	2,22	88,80	0,01%
6.9.17	Cabo Sintenax Econax unipolar # 1,5 mm2 - Azul	un	80,00	2,22	177,60	0,03%
6.9.18	Cabo Sintenax Econax unipolar # 2,5 mm2 - Preto (para o ramal de alimentação)	un	100,00	2,66	266,00	0,04%
6.9.19	Cabo Sintenax Econax unipolar # 2,5 mm2 - Azul (para o ramal de alimentação)	un	100,00	2,66	266,00	0,04%
6.9.20	Quadro de Medição monofasico	un*	2,00	291,70	583,40	0,09%
6.9.21	Quadro de Distribuicao para 6 circuitos monofasico com barramento sem disjuntor	un	2,00	54,48	108,96	0,02%
6.9.22	Haste de aterramento (copperweld) Ø=5/8" x 3000 mm com conector (para malha de aterramento)	un	8,00	42,40	339,20	0,05%
6.9.23	Cabo de Cobre Nú # 2,5 mm2 (para malha de aterramento)	m	50,00	3,87	193,50	0,03%
6.9.24	Disjuntor monopolar termomagnético 10 A	un	5,00	11,35	56,75	0,01%
6.9.25	Caixa octogonal PVC assentada na laje	un	8,00	11,78	94,24	0,01%
6.10	COBERTURA				8.160,00	1,30%

55577 016.10 COBERTURA

ALVORADA CONSTRUIR

Alvorada Construir Ltda.

OBJETO / OBRA = PROJETO PARA CONSTRUÇÃO DA PRAÇA DE EVENTO

LOCAL / IMPLANTAÇÃO = SEDE MUNICIPAL DE RIBAMAR FIQUENE

PROPOSTANTE / PROPRIETÁRIO = PREFEITURA MUNICIPAL DE RIBAMAR FIQUENE

DATA / REFERÊNCIA = 09 de Abril de 2012



CNPJ: 05.703.869/0001-16

Insc. Municipal: 75457-9

ORÇAMENTO ANALÍTICO

ITEM	DISCRIMINAÇÃO DOS SERVIÇOS	UNI	QUANT	PREÇO (R\$)		PESO (%)
				UNIT	TOTAL	
6.10.1	Estrutura mista aço tubular e madeira de lei serrada (apoiada sobre as paredes e estrutura de aço tubular) para sustentação de cobertura em telha ecológica, inclusive telha ecológica (i = 30%) na cor verde.	m ²	128,00	63,75	8.160,00	1,30%
6.11	DIVERSOS				3.563,02	0,57%
6.11.1	Execução de Impermeabilização de laje com IMPERMEABILIZANTE FLEXÍVEL À BASE DE ELASTÔMEROS SINTÉTICOS E BETUMES EMULSIONADOS, C/ 3 DEMÃOS, S/TELA, P/MARQUISE/TERRAÇO/CALHA/LAJE/JARDINEIRA/ÁREA FRIA	m ²	14,84	43,15	640,35	0,10%
6.11.2	Fornecimento e implantação de Bancada em granito verde ubatuba L=0,50m, C=1,00m (para a Pia da Cozinha)	m ²	1,00	355,50	355,50	0,06%
6.11.3	Fornecimento e implantação de Bancada em "L" em granito verde ubatuba L=0,50m, C=(2,65+1,70)m (para o Balcão do Bar)	m ²	4,35	406,28	1.767,33	0,28%
6.11.4	Fornecimento e implantação de Barra de Apoio (PNE) para lavatórios em alumínio Ø = 4 cm	m ²	2,00	158,70	317,40	0,05%
6.11.5	Fornecimento e implantação de Barra de Apoio (PNE) para sanitários em alumínio Ø = 4 cm	m ²	4,00	120,61	482,44	0,08%
7.0	LIMPEZA GERAL				3.895,20	0,62%
7.1	Limpeza Geral da obra	m ²	3.606,67	1,08	3.895,20	0,62%
				TOTAL GERAL = R\$	630.000,00	100,00%

CREA - MA.

DECLARAMOS O PRESENTE
SER VERDADEIRO COMO PARTE
DESTE CONTE DA CERTIDÃO
Nº 55577 de 01 A 12

Rosângela Maria da Silva
Cargo Administrativo
Inspeção de Imperatriz/MA

ALVORADA CONSTRUIR

Alvorada Construir Ltda.



CNPJ: 05.703.869/0001-16

Insc. Municipal: 75457-9

OBJETO / OBRA = PROJETO PARA CONSTRUÇÃO DA PRAÇA DE EVENTOS
LOCAL / IMPLANTAÇÃO = SEDE MUNICIPAL DE RIBAMAR FIQUENE
PROPONENTE / PROPRIETÁRIO = PREFEITURA MUNICIPAL DE RIBAMAR FIQUENE
DATA / REFERÊNCIA = 09 de Abril de 2012

ORÇAMENTO SINTÉTICO

ITEM	DISCRIMINAÇÃO DOS SERVIÇOS	PREÇO (R\$)	PESO (%)
		TOTAL	
1.0	SERVIÇOS PRELIMINARES	58.434,10	9,28%
2.0	URBANIZAÇÃO	218.302,75	34,65%
3.0	INSTALAÇÕES ELÉTRICAS	18.360,58	2,91%
4.0	IRRIGAÇÃO DE CANTEIROS	3.778,18	0,60%
5.0	PALCO	249.125,61	39,54%
6.0	QUIOSQUE	78.103,58	12,40%
7.0	LIMPEZA GERAL	3.895,20	0,62%

TOTAL GERAL = R\$ 630.000,00 100,00%

AVERBADO EM PRESENTE
ATES 09/04/2012 POR PARTE
INTEC Nº 55577/2012 01 A 12

Rosário
Assessoria Administrativa
Instituto de Licitação MA

ALVORADA CONSTRUIR

Alvorada Construir Ltda.

CNPJ: 05.703.869/000
Insc. Municipal: 754579



OBJETO / OBRA = PROJETO PARA CONSTRUÇÃO DA PRAÇA DE EVENTOS
LOCAL / IMPLANTAÇÃO = SEDE MUNICIPAL DE RIBAMAR FIQUENE
PROPONENTE / PROPRIETÁRIO = PREFEITURA MUNICIPAL DE RIBAMAR FIQUENE
DATA / REFERÊNCIA = 09 de Abril de 2012

CRONOGRAMA FÍSICO-FINANCEIRO

ITEM	DISCRIMINAÇÃO	VALOR (R\$)	PESO (%)	prazo em meses			
				1º	2º	3º	4º
1.0	SERVIÇOS PRELIMINARES	58.434,10	9,28%	100% 58.434,10			
2.0	URBANIZAÇÃO	218.302,75	34,65%	25% 54.575,69	25% 54.575,69	25% 54.575,69	25% 54.575,69
3.0	INSTALAÇÕES ELÉTRICAS	18.360,58	2,91%			50% 9.180,29	50% 9.180,29
4.0	IRRIGAÇÃO DE CANTEIROS	3.778,18	0,60%				100% 3.778,18
5.0	PALCO	249.125,61	39,54%	25% 62.281,40	25% 62.281,40	25% 62.281,40	25% 62.281,40
6.0	QUIOSQUE	78.103,58	12,40%		25% 19.525,90	25% 19.525,90	50% 39.051,79
7.0	LIMPEZA GERAL	3.895,20	0,62%				100% 3.895,20
VALOR TOTAL =		R\$ 630.000,00	100,00%				

CREA - MA
AVERBAM... PRESENTE
ATESTAD... PARTE
INTEGRAN... DE...
N.º 5577... 01... 12

Rosange...
Agent...
Inspeção...



1. Responsável Técnico
ROZILENE FERREIRA SILVA
 Título profissional: ENGENHEIRA CIVIL, ENGENHEIRO DE SEGURANÇA DO TRABALHO, ENGENHEIRO DE SEGURANCA DO TRABALHO
 RNP: 1104201925
 Registro: 1104201925MA

2. Dados do Contrato
 Contratante: PREFEITURA MUNICIPAL DE BURITICUPU
 RUA SAO RAIMUNDO, N 01
 Complemento: Bairro: CENTRO
 Cidade: BURITICUPU UF: MA CEP: 65939000
 País: Brasil
 Telefone: 98XXXXXXX Email:
 Contrato: Não especificado Celebrado em:
 Valor: R\$ 1.268.086,00 Tipo de contratante: Pessoa Juridica
 Ação Institucional: Outros

3. Dados da Obra/Serviço
 DIVERSOS NO MUNICIPIO DE BURITICUPU/MA Nº:
 Complemento: Bairro: DIVERSOS
 Cidade: BURITICUPU UF: MA CEP: 65939000
 Data de Início: 22/03/2016 Previsão de término: 31/12/2016 Coordenadas Geográficas: ,
 Finalidade: SEM DEFINIÇÃO Código: Não Especificado
 Proprietário: PREFEITURA MUNICIPAL DE BURITICUPU CPF/CNPJ: 01.612.525/0001-40

4. Atividade Técnica

7 - EXECUÇÃO	Quantidade	Unidade
19 - FISCALIZACAO E PROJETO > #A0131 - ESCOLA	5,00	nd

5. Observações Após a conclusão das atividades técnicas o profissional deverá proceder a baixa desta ART
 ART DESTINADA A FISCALIZACAO DAS OBRAS DE REFORMA/MANUTENCAO E AMPLIACAO DE UNIDADES ESCOLARES NO MUNICIPIO DE BURITICUPU/MA, DE ACORDO COM PROPOSTA AJUDICADA E EM CONFORMIDADE COM O DESCRITO NO ANEXO I DO EDITAL DE CONCORRENCIA 001/2016 E PROCESSO 0149/2016 - SEMED: ESCOLAS: UNIDADE ESCOLAR ROSEANE LIMA/ ESCOLA PADRE EDMILSON S. FREIRE/ JUSCELINO KUBITSCHKE/ UNIDADE ESCOLAR SIMAR PINTO/ ESCOLA MUNICIPAL JOSE DE ANCHIETA

6. Declarações
7. Entidade de Classe
 IBAPE - INST.BRAS.AVAL E PER DE ENG. MA

8. Assinaturas
 Declaro serem verdadeiras as informações acima
 Buriticupu 22 de Março de 2016.
 Local data
 ROZILENE FERREIRA SILVA - CPF: 346.013.923-49
 PREFEITURA MUNICIPAL DE BURITICUPU - CNPJ: 01.612.525/0001-40

9. Informações
 * A ART é válida somente quando quitada, mediante apresentação do comprovante do pagamento ou conferência no site do Crea.

10. Valor
 Valor da ART: R\$ 74,37 Registrada em: 22/03/2016 Valor pago: R\$ 74,37 Nosso Número: 8200978306

A autenticidade desta ART pode ser verificada em: <https://crea-ma.sitac.com.br/publico/>, com a chave: 3wBZA
 Impresso em: 01/04/2020 às 15:35:31 por: , ip: 45.167.142.110





ATESTADO DE CAPACIDADE TÉCNICA

Atestamos, a pedido da interessada e para fins de prova, aptidão de desempenho e atestado de execução, que a empresa **ALVORADA CONSTRUIR LTDA**, inscrita no CNPJ sob o nº 05.703.869/0001-16, estabelecida na Rua CEARÁ, 65, VILA MARIANA – RIBAMAR FIQUENE/MA, prestou serviços à **PREFEITURA MUNICIPAL DE BURITICUPU – MA**, CNPJ nº 01.612.525/0001-40, durante o período de 22 de Março de 2016 a 31 de Dezembro de 2016.

PRESTOU SERVIÇOS DE:

- **REFORMA MANUTENÇÃO E AMPLIAÇÃO DE UNIDADES ESCOLARES NO MUNICÍPIO DE BURITICUPU/MA, DE ACORDO COM PROPOSTA ADJUDICADA E EM CONFORMIDADE COM O DESCRITO NO ANEXO I DO EDITAL DE CONCORRÊNCIA Nº 001/2016 E PROCESSO Nº 0149/2016 – SEMED.**

ESCOLAS:

1. UNIDADE ESCOLAR ROEANE LIMA;
2. ESCOLA PADRE EDIMILSON S. FREIRE;
3. UNIDADE ESCOLAR JUSCELINO KUBITSCHK;
4. UNIDADE ESCOLAR SIMAR PINTO;
5. ESCOLA MUNICIPAL JOSÉ DE ANCHIETA.

Registramos, ainda, que as prestações dos serviços acima referidos apresentaram bom desempenho operacional, tendo a empresa cumprido fielmente com suas obrigações, nada constando que a desabone técnica e comercialmente, até a presente data.

Buriticupu/MA 01 de Abril de 2020,

JOSÉ GOMES RODRIGUES
PREFEITO MUNICIPAL



Prefeitura Municipal de Buriticupu
 Estado do Maranhão, CNPJ: 01.612.525/0001-40
 Rua São Raimundo, 01 - Centro.
 CEP: 65.393-000

Rozilene Ferreira Silva
 Eng. Civil e Eng. de Segurança do Trabalho
 CREA - 6147 - D/MA
 CPF: 346.013.923-49

233
 Rubrica



ADMINISTRAÇÃO INDIRETA-EMPREITA GLOBAL

Obra: REFORMA MANUTENÇÃO E AMPLIAÇÃO DE UNIDADES ESCOLARES NO MUNICÍPIO DE BURITICUPU/MA

LOCAL: DIVERSOS DO MUNICÍPIO DE BURITICUPU/MA

DADOS CONTRATUAIS

EMPRESA: ALVORADA CONSTRUIR LTDA

CNPJ: 05.703.869/0001-16

CONCORRENCIA Nº: 001/2016 e PROCESSO ADMINISTRATIVO Nº: 0149/2016-SEMED

ART DE FISCALIZAÇÃO Nº: 00011042019255096610

ART DE EXECUÇÃO Nº: 00011002371785066910

OBJETO CONTRATADO: REFORMA MANUTENÇÃO E AMPLIAÇÃO DE UNIDADES ESCOLARES NO MUNICÍPIO DE BURITICUPU/MA, DE ACORDO COM PROPOSTA ADJUDICADA E EM CONFORMIDADE COM O DESCRITO NO ANEXO I DO EDITAL DE CONCORRÊNCIA Nº 001/2016 E PROCESSO Nº 0149/2016 - SEMED. ESCOLAS: UNIDADE ESCOLAR ROSEANE LIMA / ESCOLA PADRE EDMILSON S. FREIRE / JUSCELINO KUBITSCHKEK / UNIDADE ESCOLAR SIMAR PINTO / ESCOLA MUNICIPAL JOSÉ DE ANCHIETA NO MUNICÍPIO DE BURITICUPU/MA

PLANILHA CONTRATADA

ITEM	DESCRIÇÃO	UND	QUANT
LOCAL : UNIDADE INTEGRADA JUSCELINO KUBITSCHKEK			
ITEM	DESCRIÇÃO	UND	QUANT
1.0	COBERTURA		
1.1	COBERTURA EM TELHA CERAMICA TIPO PLAN. EXCLUINDO MADEIRAMENTO	M2	432,48
1.2	ESTRUTURA DE MADEIRA DE LEI PRIMEIRA QUALIDADE, SERRADA, NAO APARELHADA, PARA TELHAS CERAMICAS, VAOS DE 7M ATE 10 M	M2	432,48
1.3	IMUNIZACAO DE MADEIRAMENTO PARA COBERTURA UTILIZANDO CUPINICIDA INCOLOR	M2	432,48
1.4	REVISAO GERAL DE TELHADOS DE TELHAS CERAMICAS	M2	1.017,59
2.0	PINTURA		
2.1	FUNDO SELADOR ACRILICO AMBIENTES INTERNOS/EXTERNOS, UMA DEMA0	M2	2.080,48
2.2	PINTURA LATEX ACRILICA AMBIENTES INTERNOS/EXTERNOS, DUAS DEMAOS	M2	2.080,48
2.3	PINTURA ESMALTE ACETINADO EM MADEIRA, DUAS DEMAOS	M2	154,35
2.4	RASPAGEM DE PINTURA LATEX ACRILICA	M2	2.080,48
2.5	APLICACAO E LIXAMENTO DE MASSA LATEX EM PAREDES, DUAS DEMAO S.	M2	624,14
2.6	VERNIZ SINTETICO EM MADEIRA, DUAS DEMAOS	M2	210,00
3.0	PAVIMENTACAO		
3.1	PISO CERAMICO PEI-4 30X30CM, ASSENTADO COM ARGAMASSA DE CIMENTO COLANTE, REJUNTE COM CIMENTO BRANCO - BANHEIROS/COZINHA E DISPENSA	M2	315,94
3.2	EXECUCAO DE CALCADA EM CONCRETO 1:3:5 (FCK=12 MPA) PREPARO MECANICO, E=7CM, INCLUSIVE PASSARELA DE ACESSO	M2	80,00
3.3	CONTRAPISO/LASTRO DE CONCRETO NAO-ESTRUTURAL, E=5CM, PREPARO COM BETONEIRA	M2	315,94
4.0	REVESTIMENTOS		
4.1	CHAPISCO EM PAREDES TRACO 1:3 (CIMENTO E AREIA), ESPESSURA 0,5CM, PREPARO MANUAL	M2	1.034,40
4.2	EMBOCO PAULISTA (MASSA UNICA) TRACO 1:4 (CIMENTO E AREIA MEDIA), ESPESSURA 2,0CM, INCLUSO ADITIVO IMPERMEABILIZANTE, PREPARO MANUAL	M2	1.034,40
4.3	REVESTIMENTO CERAMICO PARA PAREDES INTERNAS COM PLACAS TIPO GRÉS OU SEMI-GRÉS DE DIMENSÕES 33X45 CM	M2	266,15
5.0	ESQUADRIAS/VIDROS		
5.1	JANELA DE MADEIRA TIPO VENEZIANA, DE ABRIR, INCLUSAS GUARNICOES SEM FERRAGENS	M2	24,00
5.2	KIT DE PORTA DE MADEIRA PARA PINTURA, SEMI-OCA (LEVE OU MÉDIA), PADRÃO MÉDIO, 90X210CM, ESPESSURA DE 3,5CM, ITENS INCLUSOS: DOBRADIÇAS, MONTAGEM E INSTALACAO DO BATENTE, FECHADURA COM EXECUCAO DO FURO FORNECIMENTO E INSTALACAO.	UND	4,00
6.0	INSTALACOES ELÉTRICAS		
6.1	LUMINARIA TIPO CALHA, DE SOBREPOR, COM REATOR DE PARTIDA RAPIDA E LAMPADA FLUORESCENTE 2X40W, COMPLETA, FORNECIMENTO E INSTALACAO	UND	30,00
6.2	INTERRUPTOR SIMPLES 2 TECLAS COM TOMADA CONJUGADOS - FORNECIMENTO E INSTALACAO	UND	4,00
6.3	TOMADA DUPLA DE EMBUTIR 2X2P+T 10A/250V C/ PLACA - FORNECIMENTO E INSTALACAO	UND	16,00
7.0	DIVERSOS PARA CONSTRUCAO/AMPLIACAO		
7.1	ESCAVACAO MANUAL DE VALAS	M3	63,60
7.2	CONCRETO CICLOPICO - FUNDACOES	M3	63,60
7.3	CONCRETO ARMADO - BLOCOS/PILARES E VIGAS	M3	23,61
7.4	LOCACAO CONVENCIONAL DE OBRA, ATRAVÉS DE GABARITO DE TABUAS CORRIDAS PONTALETADAS, SEM REAPROVEITAMENTO	M2	432,48



Prefeitura Municipal de Buriticupu
 Estado do Maranhão, CNPJ: 01.612.525/0001-40
 Rua São Raimundo, 01 - Centro.
 CEP: 65.393-000

Rozilene Ferreira
 ENG. Civil e ENR de Segurança do Trabalho
 CREA - 6147 - B/MA
 CPF: 346.013.923-49



ADMINISTRAÇÃO INDIRETA-EMPREITA GLOBAL

Obra: REFORMA MANUTENÇÃO E AMPLIAÇÃO DE UNIDADES ESCOLARES NO MUNICÍPIO DE BURITICUPU/MA
LOCAL: DIVERSOS DO MUNICÍPIO DE BURITICUPU/MA

DADOS CONTRATUAIS

EMPRESA: ALVORADA CONSTRUIR LTDA
CNPJ: 05.703.869/0001-16
CONCORRENCIA Nº: 001/2016 e **PROCESSO ADMINISTRATIVO Nº:** 0149/2016-SEMED
ART DE FISCALIZAÇÃO Nº: 00011042019255096610
ART DE EXECUÇÃO Nº: 00011002371785066910

OBJETO CONTRATADO: REFORMA MANUTENÇÃO E AMPLIAÇÃO DE UNIDADES ESCOLARES NO MUNICÍPIO DE BURITICUPU/MA, DE ACORDO COM PROPOSTA ADJUDICADA E EM CONFORMIDADE COM O DESCRITO NO ANEXO I DO EDITAL DE CONCORRÊNCIA Nº 001/2016 E PROCESSO Nº 0149/2016 - SEMED. ESCOLAS: UNIDADE ESCOLAR ROSEANE LIMA / ESCOLA PADRE EDMILSON S. FREIRE / JUSCELINO KUBITSCHKEK / UNIDADE ESCOLAR SIMAR PINTO / ESCOLA MUNICIPAL JOSÉ DE ANCHIETA NO MUNICÍPIO DE BURITICUPU/MA

PLANILHA CONTRATADA

ITEM	DESCRIÇÃO	UND	QUANT
7.5	ALVENARIA DE TIJOLO CERÂMICO - PAREDES	M2	517,20
7.6	ATERRO APILOADO(MANUAL) EM CAMADAS DE 20 CM COM MATERIAL DE	M3	129,74
8.0	COMPLEMENTOS E LIMPEZA GERAL		
8.1	PLACA DE OBRA EM CHAPA DE AÇO GALVANIZADO	M2	6,00
8.2	LIMPEZA FINAL DA OBRA	M2	1.450,07
	VALOR FINAL DOS SERVIÇOS PROPOSTOS		

LOCAL: AMPLIAÇÃO DA ESCOLA PADRE EDMILSON S. FREIRE

ITEM	DESCRIÇÃO DOS SERVIÇOS	UNID.	QUANT.
1	SERVIÇOS PRELIMINARES		
1.1	Placa de obra em chapa zincada	m ²	6,00
1.3	Capina e limpeza manual de terreno	m ²	200,00
1.4	LOCAÇÃO CONVENCIONAL DE OBRA, ATRAVÉS DE GABARITO DE TABUAS CORRIDAS PONTALETADAS, SEM REAPROVEITAMENTO M2 CR 6.81	m2	542,34
2	DEMOLIÇÕES E RETIRADAS		
2.1	Demolição de alvenaria de tijolos sem reaproveitamento	m ³	5,13
2.2	Retirada de aparelhos de iluminação	und	2,00
3	MOVIMENTO DE TERRAS PARA FUNDAÇÕES		
3.1	Escavação manual de valas em qualquer terreno exceto rocha até h=1,50 m	m ³	64,82
3.2	Reaterro apiloado de vala com material da obra	m ³	11,95
3.3	Aterro apiloado em camadas de 0,20 m com material argilo - arenoso (entre baldrames)	m ³	52,83
4	FUNDAÇÕES em VIGA BALDRAMES		
4.1	CONCRETO CICLÓPICO - FUNDAÇÕES	m3	64,82
5	SUPERESTRUTURA - VIGAS E PILARES		
5.1	CONCRETO ARMADO - BLOCOS/PILARES E VIGAS	m3	24,90
6	SISTEMA DE VEDAÇÃO VERTICAL INTERNO E EXTERNO (PAREDES)		
6.1	Alvenaria de vedação em tijolos cerâmicos, dimensões nominais: 19x19x09 (espessura 9cm)	m ²	791,21
6.2	Verga 10X10CM em concreto pre-moldado Fck=20MPA	m	196,40
7	ESQUADRIAS		
7.1	Porta madeira almofada de 0,80x2,10m incluso aduela, alizar, fechadura e dobradiças com anéis	un	7,00
7.2	Janela de madeira tipo veneziana de abrir, incluso guarnições	m ²	71,25
8	COBERTURA		
8.1	Estrutura de Madeira aparelhada com tesoura vão de 3,0 a 7,0 m para telha cerâmica	m ²	542,34
8.2	Cobertura em telha cerâmica tipo plan	m ²	542,34
8.3	Cumeeira com telha cerâmica emboçada com arg. traço 1:2:8	m	57,57
8.4	Forro de PVC, com estrutura em aço, inclusive rodaforno	m ²	312,72
9	REVESTIMENTOS INTERNOS E EXTERNOS		
9.1	Chapisco em parede com argamassa traço - 1:3 (cimento / areia)	m ²	1.582,42
9.2	EMBOCO PAULISTA (MASSA UNICA) TRACO 1:4 (CIMENTO E AREIA MEDIA). ESPESSURA 2,0CM, INCLUSO ADITIVO IMPERMEABILIZANTE, PREPARO MANUAL	m ²	1.582,42
9.3	Revestimento cerâmico	m ²	312,72
10	SISTEMAS DE PISOS INTERNOS E EXTERNOS (PAVIMENTAÇÃO)		
10.1	CONTRAPISO/LASTRO DE CONCRETO NAO-ESTRUTURAL, E=5CM, PREPARO COM BETONEIRA	m ²	312,72

[Handwritten signature and initials]



Prefeitura Municipal de Buriticupu
Estado do Maranhão, CNPJ: 01.612.525/0001-40
Rua São Raimundo, 01 - Centro.
CEP: 65.393-000

Rozelene Ferraz
ENR - Cont. e BNC de Segurança do Trabalho
CREA-6147-DMA
CPF: 346.013.923-49



ADMINISTRAÇÃO INDIRETA-EMPREITA GLOBAL

Obra: REFORMA MANUTENÇÃO E AMPLIAÇÃO DE UNIDADES ESCOLARES NO MUNICÍPIO DE BURITICUPU/MA

LOCAL: DIVERSOS DO MUNICÍPIO DE BURITICUPU/MA

DADOS CONTRATUAIS

EMPRESA: ALVORADA CONSTRUIR LTDA

CNPJ: 05.703.869/0001-16

CONCORRÊNCIA Nº: 001/2016 e PROCESSO ADMINISTRATIVO Nº: 0149/2016-SEMED

ART DE FISCALIZAÇÃO Nº: 00011042019255096610

ART DE EXECUÇÃO Nº: 00011002371785066910

OBJETO CONTRATADO: REFORMA MANUTENÇÃO E AMPLIAÇÃO DE UNIDADES ESCOLARES NO MUNICÍPIO DE BURITICUPU/MA, DE ACORDO COM PROPOSTA ADJUDICADA E EM CONFORMIDADE COM O DESCRITO NO ANEXO I DO EDITAL DE CONCORRÊNCIA Nº 001/2016 E PROCESSO Nº 0149/2016 - SEMED. ESCOLAS: UNIDADE ESCOLAR ROSEANE LIMA / ESCOLA PADRE EDMILSON S. FREIRE / JUSCELINO KUBITSCHKEK / UNIDADE ESCOLAR SIMAR PINTO / ESCOLA MUNICIPAL JOSÉ DE ANCHIETA NO MUNICÍPIO DE BURITICUPU/MA

PLANILHA CONTRATADA

ITEM	DESCRIÇÃO	UND	QUANT
10.2	EXECUÇÃO DE CALÇADA EM CONCRETO 1:3:5 (FCK=12 MPA) PREPARO MECÂNICO, E=7CM, INCLUSIVE PASSARELA DE ACESSO	m ²	189,60
11	PINTURA		
11.1	Aplicação de fundo selador látex/acrílico em parede	m ²	2.391,48
11.2	Pintura em latex acrílico sobre paredes internas e externas	m ²	2.391,48
11.3	Pintura em esmalte sintético 02 demãos em madeira	m ²	171,00
12	INSTALAÇÕES HIDRÁULICA		
12.1	Registro de gaveta bruto, Ø 1"	un	1,00
12.2	Tubo PVC soldável Ø 25 mm, inclusive conexões	m	15,00
12.3	Tubo PVC soldável Ø 40 mm, inclusive conexões	m	20,00
12.4	Joelho PCV soldável 90º agua fria 25mm	un	2,00
12.5	Joelho PCV soldável 90º agua fria 40mm	un	1,00
12.6	Te PVC soldável agua fria 25mm	un	2,00
12.7	Te PVC soldável agua fria 40mm	un	1,00
12.8	Ponto de água fria	un	2,00
13	INSTALAÇÃO SANITÁRIA		
13.1	Caixa Sifonada 100x100x50mm	un	1,00
13.2	Ralo Seco PVC 100x100mm	un	1,00
13.3	Tubo de PVC Série Normal 100mm, fornec. e instalação, inclusive conexões	m	15,00
13.4	Tubo de PVC Série Normal 40mm, fornec. e instalação, inclusive conexões	m	25,00
13.5	Joelho PCV 90º esgoto 40 mm	un	3,00
13.6	Te PVC esgoto 40 mm	un	3,00
13.7	Joelho PCV 90º esgoto 100 mm	un	2,00
13.8	Junção PVC esgoto 100 x 100 mm	un	3,00
13.9	Caixa de inspeção em alvenaria de tijolo medindo 900x900x600mm , com tampão em ferro	un	1,00
13.10	Caixa de gordura sifonada, em alvenaria de tijolo, medindo 900x900x1200mm, com tampão em ferro fundido	un	1,00
14	LOUÇAS E METAIS		
14.1	Bancada em mármore acidentado polido para pia de cozinha	und	1,00
14.2	Cuba de embutir em anxo inoxidável, incluso valculas	un	1,00
14.3	Torneira cromada móvel para pia de cozinha	un	1,00
15	INSTALAÇÕES ELÉTRICAS		
15.1	Quadro de distribuição de embutir, sem barramento, para até 06 disjuntores	un	1,00
15.2	Disjuntor termomagnético monopolar 16 A, padrão DIN (linha branca)	un	6,00
15.3	Eletroduto PVC flexível corrugado reforçado, Ø20mm (DN 3/4")	m	74,00
15.4	Caixa de passagem 4x2" - fornecimento e instalação	un	28,00
15.5	Haste Copperweld 5/8" x 3,0m com conector	un	1,00
15.6	Cabo #1,5 mm ²	m	225,00
15.7	Tomada universal, circular, 2P+T, 20A/250V, cor branca, completa	un	28,00
15.8	Interruptor simples 10 A, completa	un	8,00
15.9	Luminárias 2x40W completa	un	12,00
15.10	Luminárias 2x20 W completa	un	2,00
16	SERVIÇOS FINAIS		
16.1	Limpeza geral	m ²	1.812,87

LOCAL : ESCOLA MUNICIPA JOSÉ DE ANCHIETA

ITEM	DESCRIÇÃO	UND	QUANT
1.0	SERVIÇOS INICIAIS		
1.1	PLACA DE OBRA EM CHAPA DE ACO GALVANIZADO	M2	6,00

(Handwritten signatures and marks)



Prefeitura Municipal de Buriticupu
 Estado do Maranhão, CNPJ: 01.612.525/0001-40
 Rua São Raimundo, 01 - Centro.
 CEP: 65.393-000

Rozelene Ferreira Silva
 Eng. Civil e Eng. de Segurança do Trabalho
 CREA - 8147 - DMA
 CPF: 346.013.923-49



ADMINISTRAÇÃO INDIRETA-EMPREITA GLOBAL

Obra: REFORMA MANUTENÇÃO E AMPLIAÇÃO DE UNIDADES ESCOLARES NO MUNICÍPIO DE BURITICUPU/MA

LOCAL: DIVERSOS DO MUNICÍPIO DE BURITICUPU/MA

DADOS CONTRATUAIS

EMPRESA: ALVORADA CONSTRUIR LTDA

CNPJ: 05.703.869/0001-16

CONCORRÊNCIA Nº: 001/2016 e PROCESSO ADMINISTRATIVO Nº: 0149/2016-SEMED

ART DE FISCALIZAÇÃO Nº: 00011042019255096610

ART DE EXECUÇÃO Nº: 00011002371785066910

OBJETO CONTRATADO: REFORMA MANUTENÇÃO E AMPLIAÇÃO DE UNIDADES ESCOLARES NO MUNICÍPIO DE BURITICUPU/MA, DE ACORDO COM PROPOSTA ADJUDICADA E EM CONFORMIDADE COM O DESCRITO NO ANEXO I DO EDITAL DE CONCORRÊNCIA Nº 001/2016 E PROCESSO Nº 0149/2016 - SEMED. ESCOLAS: UNIDADE ESCOLAR ROSEANE LIMA / ESCOLA PADRE EDMILSON S. FREIRE / JUSCELINO KUBITSCHKEK / UNIDADE ESCOLAR SIMAR PINTO / ESCOLA MUNICIPAL JOSÉ DE ANCHIETA NO MUNICÍPIO DE BURITICUPU/MA

PLANILHA CONTRATADA

ITEM	DESCRIÇÃO	UND	QUANT
2.0	COBERTURA		
2.1	COBERTURA EM TELHA CERAMICA TIPO PLAN, EXCLUINDO MADEIRAMENTO	M2	-316,01
2.2	ESTRUTURA DE MADEIRA DE LEI PRIMEIRA QUALIDADE, SERRADA, NAO APARELHADA, PARA TELHAS CERAMICAS, VAOS DE 7M ATE 10 M	M2	-316,01
2.3	IMUNIZACAO DE MADEIRAMENTO PARA COBERTURA UTILIZANDO CUPINICIDA INCOLOR	M2	-316,01
2.4	REVISAO GERAL DE TELHADOS DE TELHAS CERAMICAS	M2	316,01
3.0	PINTURA		
3.1	FUNDO SELADOR ACRILICO AMBIENTES INTERNOS/EXTERNOS, UMA DEMA0	M2	1.391,35
3.2	PINTURA LATEX ACRILICA AMBIENTES INTERNOS/EXTERNOS, DUAS DEMAOS	M2	1.391,35
3.3	PINTURA ESMALTE ACETINADO EM MADEIRA, DUAS DEMAOS	M2	128,98
3.4	RASPAGEM DE PINTURA LATEX ACRILICA	M2	1.391,35
3.5	APLICACAO E LIXAMENTO DE MASSA LATEX EM PAREDES, DUAS DEMAOS.	M2	1.391,35
3.6	CAIACAO INT OU EXT SOBRE REVESTIMENTO LISO C/ADOCAO DE FIXADOR COM COM DUAS DEMAOS	M2	806,08
3.7	PINTURA ESMALTE FOSCO, DUAS DEMAOS, SOBRE SUPERFICIE METALICA	M2	29,28
4.0	PAVIMENTACAO		
4.1	PISO CERAMICO PEI-4 30X30CM, ASSENTADO COM ARGAMASSA DE CIMENTO COLANTE, REJUNTE COM CIMENTO BRANCO - BANHEIROS/COZINHA E DISPENSA	M2	180,53
4.2	EXECUCAO DE CALCADA EM CONCRETO 1:3:5 (FCK=12 MPA) PREPARO MECANICO, E=7CM, INCLUSIVE PASSARELA DE ACESSO	M2	53,90
4.3	CONTRAPISO/LASTRO DE CONCRETO NAO-ESTRUTURAL, E=5CM, PREPARO COM BETONEIRA	M2	180,53
5.0	REVESTIMENTOS		
5.1	CHAPISCO EM PAREDES TRACO 1:3 (CIMENTO E AREIA), ESPESSURA 0,5CM, PREPARO MANUAL.	M2	461,23
5.2	EMBOCO PAULISTA (MASSA UNICA) TRACO 1:4 (CIMENTO E AREIA MEDIA), ESPESSURA 2,0CM, INCLUSO ADITIVO IMPERMEABILIZANTE, PREPARO MANUAL	M2	461,23
6.0	ESQUADRIAS/VIDROS		
6.1	VIDRO LISO COMUM TRANSPARENTE, ESPESSURA 4MM	M2	12,00
6.2	KIT DE PORTA DE MADEIRA PARA PINTURA, SEMI-OCA (LEVE OU MEDIA), PADRAO MEDIO, 90X210CM, ESPESSURA DE 3,5CM, ITENS INCLUSOS: DOBRADIÇAS, MONTAGEM E INSTALACAO DO BATENTE, FECHADURA COM EXECUCAO DO FURO FORNECIMENTO E INSTALACAO.	UND	3,00
6.3	JANELA DE CORRER EM CHAPA DE ACO, COM DUAS FOLHAS, PARA VIDRO	M2	12,00
7.0	INSTALACOES HIDRO SANITARIAS		
7.1	REVISAO GERAL EM INSTALACOES HIDRO SANITARIAS	VB	1,00
8.0	INSTALACOES ELÉTRICAS		
8.1	LUMINARIA TIPO CALHA, DE SOBREPOR, COM REATOR DE PARTIDA RAPIDA E LAMPADA FLUORESCENTE 2X40W, COMPLETA, FORNECIMENTO E INSTALACAO	UND	10,00
8.2	INTERRUPTOR SIMPLES 2 TECLAS COM TOMADA CONJUGADOS - FORNECIMENTO E INSTALACAO	UND	6,00
8.3	TOMADA DUPLA DE EMBUTIR 2X2P+T 10A/250V C/ PLACA - FORNECIMENTO E INSTALACAO	UND	2,00
9.0	DIVERSOS PARA CONSTRUCAO/AMPLIACAO		
9.1	ESCAVACAO MANUAL DE VALAS	M3	15,90
9.2	CONCRETO CICLOPICO - FUNDACOES	M3	15,90
9.3	CONCRETO ARMADO - BLOCOS/PILARES E VIGAS	M3	7,20



Prefeitura Municipal de Buriticupu
 Estado do Maranhão, CNPJ: 01.612.525/0001-40
 Rua São Raimundo, 01 - Centro.
 CEP: 65.393-000

Rozilene Ferreira Silva
 ENR - Civil e ENR - Segurança do Tráfego
 CREA - 6147 - DIMA
 CPF: 346.013.923-49

Fls. 277
 Rubrica



ADMINISTRAÇÃO INDIRETA-EMPREITA GLOBAL

Obra: REFORMA MANUTENÇÃO E AMPLIAÇÃO DE UNIDADES ESCOLARES NO MUNICÍPIO DE BURITICUPU/MA

LOCAL: DIVERSOS DO MUNICÍPIO DE BURITICUPU/MA

DADOS CONTRATUAIS

EMPRESA: ALVORADA CONSTRUIR LTDA
 CNPJ: 05.703.869/0001-16
 CONCORRENCIA Nº: 001/2016 e PROCESSO ADMINISTRATIVO Nº: 0149/2016-SEMED

ART DE FISCALIZAÇÃO Nº: 00011042019255096610
 ART DE EXECUÇÃO Nº: 00011002371785066910

OBJETO CONTRATADO: REFORMA MANUTENÇÃO E AMPLIAÇÃO DE UNIDADES ESCOLARES NO MUNICÍPIO DE BURITICUPU/MA, DE ACORDO COM PROPOSTA ADJUDICADA E EM CONFORMIDADE COM O DESCRITO NO ANEXO I DO EDITAL DE CONCORRÊNCIA Nº 001/2016 E PROCESSO Nº 0149/2016 - SEMED. ESCOLAS: UNIDADE ESCOLAR ROSEANE LIMA / ESCOLA PADRE EDMILSON S. FREIRE / JUSCELINO KUBITSCHKEK / UNIDADE ESCOLAR SIMAR PINTO / ESCOLA MUNICIPAL JOSÉ DE ANCHIETA NO MUNICÍPIO DE BURITICUPU/MA

PLANILHA CONTRATADA

ITEM	DESCRIÇÃO	UND	QUANT
9.4	LOCACAO CONVENCIONAL DE OBRA, ATRAVÉS DE GABARITO DE TABUAS CORRIDAS PONTALETADAS, SEM REAPROVEITAMENTO M2 CR 6,81	M2	180,53
9.5	ALVENARIA DE TIJOLO CERÂMICO - PAREDES	M2	230,62
9.6	ATERRO APOIADO(MANUAL) EM CAMADAS DE 20 CM COM MATERIAL DE	M3	45,13
10.0	COMPLEMENTOS E LIMPEZA GERAL		
10.1	LIMPEZA FINAL DA OBRA	M2	565,00

	LOCAL : ROSEANE LIMA		
--	----------------------	--	--

ITEM	DESCRIÇÃO	UND	QUANT
1.0	DEMOLIÇÕES E RETIRADAS		
1.1	DEMOLICAO DE CAMADA DE ASSENTAMENTO/CONTRAPISO COM USO DE PONTEIRO, ESPESSURA ATE 4CM	M2	16,45
1.2	RETIRADA DE FOLHAS DE PORTA DE PASSAGEM OU JANELA	UND	3,00
1.3	DEMOLICAO DE ALVENARIA DE TIJOLO CERAMICO SEM REAPROVEITAMENTO	M3	8,25
2.0	COBERTURA		
2.1	COBERTURA EM TELHA CERAMICA TIPO PLAN, EXCLUINDO MADEIRAMENTO	M2	236,20
2.2	FORRO DE PVC EM REGUA DE 100 MM (COM COLOCACAO, EXCLUSIVE ESTRUTURA DE SUPORTE)	M2	26,79
2.3	ESTRUTURA DE SUPORTE PARA FORRO DE PVC	M2	26,79
2.4	ESTRUTURA DE MADEIRA DE LEI PRIMEIRA QUALIDADE, SERRADA, NAO APARELHADA, PARA TELHAS CERAMICAS. VAOS DE 7M ATE 10 M	M2	236,20
2.5	IMUNIZACAO DE MADEIRAMENTO PARA COBERTURA UTILIZANDO CUPINICIDA INCOLOR	M2	236,20
2.6	REVISAO GERAL DE TELHADOS DE TELHAS CERAMICAS	M2	236,20
3.0	PINTURA		
3.1	FUNDO SELADOR ACRILICO AMBIENTES INTERNOS/EXTERNOS, UMA DEMA0	M2	950,88
3.2	PINTURA LATEX ACRILICA AMBIENTES INTERNOS/EXTERNOS, DUAS DEMAOS	M2	950,88
3.3	PINTURA ESMALTE ACETINADO EM MADEIRA, DUAS DEMAOS	M2	80,68
3.4	RASPAGEM DE PINTURA LATEX ACRILICA	M2	950,88
3.5	APLICACAO E LIXAMENTO DE MASSA LATEX EM PAREDES, DUAS DEMAOS.	M2	950,88
3.6	CAIACAO INT OU EXT SOBRE REVESTIMENTO LISO C/ADOCACAO DE FIXADOR COM COM DUAS DEMAOS	M2	496,32
3.7	PINTURA ESMALTE FOSCO, DUAS DEMAOS, SOBRE SUPERFICIE METALICA	M2	20,60
4.0	PAVIMENTACAO		
4.1	PISO CERAMICO PEI-4 30X30CM, ASSENTADO COM ARGAMASSA DE CIMENTO COLANTE, REJUNTE COM CIMENTO BRANCO - BANHEIROS/COZINHA E DISPENSA	M2	236,20
4.2	EXECUCAO DE CALCADA EM CONCRETO 1:3:5 (FCK=12 MPA) PREPARO MECANICO, E=7CM, INCLUSIVE PASSARELA DE ACESSO	M2	25,00
4.3	CONTRAPISO/LASTRO DE CONCRETO NAO-ESTRUTURAL, E=5CM, PREPARO COM BETONEIRA	M2	236,20
5.0	REVESTIMENTOS		
5.1	CHAPISCO EM PAREDES TRACO 1:3 (CIMENTO E AREIA), ESPESSURA 0,5CM, PREPARO MANUAL	M2	567,00
5.2	EMBOCO PAULISTA (MASSA UNICA) TRACO 1:4 (CIMENTO E AREIA MEDIA), ESPESSURA 2,0CM, INCLUSO ADITIVO IMPERMEABILIZANTE, PREPARO MANUAL	M2	567,00
5.3	REVESTIMENTO CERAMICO PARA PAREDES INTERNAS COM PLACAS TIPO GRÉS OU SEMI-GRÉS DE DIMENSÕES 33X45 CM	M2	24,00
6.0	ESQUADRIAS/VIDROS		
6.1	VIDRO LISO COMUM TRANSPARENTE, ESPESSURA 4MM	M2	0,00



Prefeitura Municipal de Buriticupu
 Estado do Maranhão, CNPJ: 01.612.525/0001-40
 Rua São Raimundo, 01 - Centro.
 CEP: 65.393-000

Rozalene Ferreira Silva
 ENR - Civil e Eng. de Segurança do Trabalho
 CREA: 6147/DMA
 CPF: 346.013.923-40



ADMINISTRAÇÃO INDIRETA-EMPREITA GLOBAL

Obra: REFORMA MANUTENÇÃO E AMPLIAÇÃO DE UNIDADES ESCOLARES NO MUNICÍPIO DE BURITICUPU/MA

LOCAL: DIVERSOS DO MUNICÍPIO DE BURITICUPU/MA

DADOS CONTRATUAIS

EMPRESA: ALVORADA CONSTRUIR LTDA
 CNPJ: 05.703.869/0001-16
 CONCORRENCIA Nº: 001/2016 e PROCESSO ADMINISTRATIVO Nº: 0149/2016-SEMED

ART DE FISCALIZAÇÃO Nº: 00011042019255096610
 ART DE EXECUÇÃO Nº: 00011002371785066910

OBJETO CONTRATADO: REFORMA MANUTENÇÃO E AMPLIAÇÃO DE UNIDADES ESCOLARES NO MUNICÍPIO DE BURITICUPU/MA, DE ACORDO COM PROPOSTA ADJUDICADA E EM CONFORMIDADE COM O DESCRITO NO ANEXO I DO EDITAL DE CONCORRÊNCIA Nº 001/2016 E PROCESSO Nº 0149/2016 - SEMED. ESCOLAS: UNIDADE ESCOLAR ROSEANE LIMA / ESCOLA PADRE EDMILSON S. FREIRE / JUSCELINO KUBITSCHKEK / UNIDADE ESCOLAR SIMAR PINTO / ESCOLA MUNICIPAL JOSÉ DE ANCHIETA NO MUNICÍPIO DE BURITICUPU/MA

PLANILHA CONTRATADA

ITEM	DESCRIÇÃO	UND	QUANT
6.2	KIT DE PORTA DE MADEIRA PARA PINTURA, SEMI-OCA (LEVE OU MÉDIA), PADRÃO MÉDIO, 60X210CM, ESPESSURA DE 3.5CM, ITENS INCLUSOS: DOBRADIÇAS, MONTAGEM E INSTALAÇÃO DO BATENTE, FECHADURA COM EXECUÇÃO DO FURO FORNECIMENTO E INSTALAÇÃO.	UND	0,00
6.3	KIT DE PORTA DE MADEIRA PARA PINTURA, SEMI-OCA (LEVE OU MÉDIA), PADRÃO MÉDIO, 90X210CM, ESPESSURA DE 3.5CM, ITENS INCLUSOS: DOBRADIÇAS, MONTAGEM E INSTALAÇÃO DO BATENTE, FECHADURA COM EXECUÇÃO DO FURO FORNECIMENTO E INSTALAÇÃO.	UND	4,00
6.4	JANELA DE CORRER EM CHAPA DE ACO, COM DUAS FOLHAS, PARA VIDRO	M2	10,30
7.0	INSTALAÇÕES HIDRO SANITÁRIAS		
7.1	CAIXA D'ÁGUA EM POLIETILENO, 1000 LITROS, COM ACESSÓRIOS	UND	0,00
7.2	CAIXA DE INSPECAO OU PASSAGEM 60X60CM TAMPA DE CONCRETO	UND	1,00
7.3	GRANITO CINZA POLIDO P/BANCADA E=2,5 CM : BANHEIROS	M2	0,60
7.4	COLOCACAO BANCA MARMORE/GRANITO/ACO INOX EXCLUSIVE BANCA	UND	0,60
7.5	CUBA DE EMBUTIR OVAL EM LOUÇA BRANCA, 35 X 50CM OU EQUIVALENTE - FORNECIMENTO E INSTALAÇÃO.	UND	1,00
7.6	VASO SANITÁRIO SIFONADO COM CAIXA ACOPLADA LOUÇA BRANCA - PADRÃO MÉDIO - FORNECIMENTO E INSTALAÇÃO. AF 12/2013 P UN CR 322,09	UND	1,00
7.7	SABONETEIRA DE SOBREPOR (FIXADA NA PAREDE), TIPO CONCHA, EM ACO INOXIDAVEL - FORNECIMENTO E INSTALACAO	UND	1,00
7.8	PAPELEIRA DE PAREDE EM METAL CROMADO SEM TAMPA	UND	1,00
7.9	PORTA TOALHA BANHO EM METAL CROMADO, TIPO BARRA	UND	1,00
7.10	TORNEIRA CROMADA DE MESA, 1/2" OU 3/4". PARA LAVATÓRIO, PADRÃO POPULAR - FORNECIMENTO E INSTALAÇÃO.	UND	0,00
8.0	INSTALAÇÕES ELÉTRICAS		
8.1	LUMINARIA TIPO CALHA, DE SOBREPOR. COM REATOR DE PARTIDA RÁPIDA E LAMPADA FLUORESCENTE 2X40W, COMPLETA, FORNECIMENTO E INSTALACAO	UND	25,00
8.2	INTERRUPTOR SIMPLES 2 TECLAS COM TOMADA CONJUGADOS - FORNECIMENTO E INSTALACAO	UND	5,00
8.3	TOMADA DUPLA DE EMBUTIR 2X2P+T 10A/250V C/ PLACA - FORNECIMENTO E INSTALACAO	UND	12,00
9.0	DIVERSOS PARA CONSTRUÇÃO/AMPLIAÇÃO		
9.1	ESCAVAÇÃO MANUAL DE VALAS	M3	24,30
9.2	CONCRETO CICLÓPICO - FUNDACÕES	M3	24,30
9.3	CONCRETO ARMADO - BLOCOS/PILARES E VIGAS	M3	9,50
9.4	LOCACAO CONVENCIONAL DE OBRA, ATRAVÉS DE GABARITO DE TABUAS CORRIDAS PONTALETADAS, SEM REAPROVEITAMENTO M2 CR 6,81	M2	236,20
9.5	ALVENARIA DE TIJOLO CERÂMICO - PAREDES	M2	283,50
9.6	ATERRO APILOADO(MANUAL) EM CAMADAS DE 20 CM COM MATERIAL DE	M3	47,24
10.0	COMPLEMENTOS E LIMPEZA GERAL		
10.1	PLACA DE OBRA EM CHAPA DE ACO GALVANIZADO	M2	6,00
10.2	SUMIDOURO EM ALVENARIA DE TIJOLO CERAMICO MACICO DIAMETRO 1,40M E ALTURA 5,00M, COM TAMPA EM CONCRETO ARMADO DIAMETRO 1,60M E ESPESSURA 10CM	UND	1,00
10.3	FOSSA SEPTICA EM ALVENARIA DE TIJOLO CERAMICO MACICO DIMENSOES EXTERNAS 1,90X1,10X1,40M, 1.500 LITROS, REVESTIDA INTERNAMENTE COM BARRA LISA , COM TAMPA EM CONCRETO ARMADO COM ESPESSURA 8CM	UND	1,00
10.4	LIMPEZA FINAL DA OBRA	M2	411,06
VALOR FINAL DOS SERVICOS PROPOSTOS			

LOCAL : UNIDADE ESCOLAR SIMAR PINTO



Prefeitura Municipal de Buriticupu
Estado do Maranhão, CNPJ: 01.612.525/0001-40
Rua São Raimundo, 01 - Centro.
CEP: 65.393-000

Rozilene Ferreira Silva
ENF. Civil e ENF. de Segurança do Trabalho
CREA - 6147 - D/MA
CPF: 346.013.923-49



ADMINISTRAÇÃO INDIRETA-EMPREITA GLOBAL

Obra: REFORMA MANUTENÇÃO E AMPLIAÇÃO DE UNIDADES ESCOLARES NO MUNICÍPIO DE BURITICUPU/MA

LOCAL: DIVERSOS DO MUNICÍPIO DE BURITICUPU/MA

DADOS CONTRATUAIS

EMPRESA: ALVORADA CONSTRUIR LTDA

CNPJ: 05.703.869/0001-16

CONCORRENCIA Nº: 001/2016 e PROCESSO ADMINISTRATIVO Nº: 0149/2016-SEMED

ART DE FISCALIZAÇÃO Nº: 00011042019255096610

ART DE EXECUÇÃO Nº: 00011002371785066910

OBJETO CONTRATADO: REFORMA MANUTENÇÃO E AMPLIAÇÃO DE UNIDADES ESCOLARES NO MUNICÍPIO DE BURITICUPU/MA, DE ACORDO COM PROPOSTA ADJUDICADA E EM CONFORMIDADE COM O DESCRITO NO ANEXO I DO EDITAL DE CONCORRÊNCIA Nº 001/2016 E PROCESSO Nº 0149/2016 - SEMED. ESCOLAS: UNIDADE ESCOLAR ROSEANE LIMA / ESCOLA PADRE EDMILSON S. FREIRE / JUSCELINO KUBITSCHKE / UNIDADE ESCOLAR SIMAR PINTO / ESCOLA MUNICIPAL JOSÉ DE ANCHIETA NO MUNICÍPIO DE BURITICUPU/MA

PLANILHA CONTRATADA

ITEM	DESCRIÇÃO	UND	QUANT
1.0	COBERTURA		
1.1	COBERTURA EM TELHA CERAMICA TIPO PLAN, EXCLUINDO MADEIRAMENTO	M2	375,44
1.2	ESTRUTURA DE MADEIRA DE LEI PRIMEIRA QUALIDADE. SERRADA, NAO APARELHADA, PARA TELHAS CERAMICAS. VAOS DE 7M ATE 10 M	M2	375,44
1.3	IMUNIZACAO DE MADEIRAMENTO PARA COBERTURA UTILIZANDO CUPINICIDA INCOLOR	M2	375,44
1.4	REVISAO GERAL DE TELHADOS DE TELHAS CERAMICAS	M2	1.603,22
2.0	PINTURA		
2.1	FUNDO SELADOR ACRILICO AMBIENTES INTERNOS/EXTERNOS, UMA DEMA0	M2	2.455,95
2.2	PINTURA LATEX ACRILICA AMBIENTES INTERNOS/EXTERNOS, DUAS DEMAOS	M2	2.455,95
2.3	PINTURA ESMALTE ACETINADO EM MADEIRA, DUAS DEMAOS	M2	141,23
2.4	RASPAGEM DE PINTURA LATEX ACRILICA	M2	2.455,95
2.5	VERNIZ SINTETICO EM MADEIRA, DUAS DEMAOS	M2	225,00
3.0	PAVIMENTAÇÃO		
3.1	PISO CERAMICO PEI-4 30X30CM, ASSENTADO COM ARGAMASSA DE CIMENTO COLANTE, REJUNTE COM CIMENTO BRANCO - BANHEIROS/COZINHA E DISPENSA	M2	375,44
3.2	EXECUÇÃO DE CALÇADA EM CONCRETO 1:3:5 (FCK=12 MPA) PREPARO MECÂNICO, E=7CM, INCLUSIVE PASSARELA DE ACESSO	M2	60,00
3.3	CONTRAPISO/LASTRO DE CONCRETO NAO-ESTRUTURAL, E=5CM, PREPARO COM BETONEIRA	M2	375,44
4.0	REVESTIMENTOS		
4.1	CHAPISCO EM PAREDES TRACO 1:3 (CIMENTO E AREIA), ESPESSURA 0,5CM, PREPARO MANUAL	M2	960,00
4.2	EMBOCO PAULISTA (MASSA UNICA) TRACO 1:4 (CIMENTO E AREIA MEDIA), ESPESSURA 2,0CM, INCLUSO ADITIVO IMPERMEABILIZANTE, PREPARO MANUAL	M2	960,00
4.3	REVESTIMENTO CERÂMICO PARA PAREDES INTERNAS COM PLACAS TIPO GRÊS OU SEMI-GRÊS DE DIMENSÕES 33X45 CM	M2	266,15
5.0	ESQUADRIAS/VIDROS		
5.1	JANELA DE MADEIRA TIPO VENEZIANA, DE ABRIR, INCLUSAS GUARNICOES SEM FERRAGENS	M2	24,00
5.2	KIT DE PORTA DE MADEIRA PARA PINTURA, SEMI-OCA (LEVE OU MÉDIA), PADRÃO MÉDIO, 90X210CM, ESPESSURA DE 3,5CM, ITENS INCLUSOS: DOBRADIÇAS, MONTAGEM E INSTALAÇÃO DO BATENTE, FECHADURA COM EXECUÇÃO DO FURO FORNECIMENTO E INSTALAÇÃO.	UND	5,00
6.0	INSTALAÇÕES ELÉTRICAS		
6.1	LUMINARIA TIPO CALHA, DE SOBREPOR, COM REATOR DE PARTIDA RAPIDA E LAMPADA FLUORESCENTE 2X40W, COMPLETA, FORNECIMENTO E INSTALACAO	UND	30,00
6.2	INTERRUPTOR SIMPLES 2 TECLAS COM TOMADA CONJUGADOS - FORNECIMENTO E INSTALACAO	UND	4,00
6.3	TOMADA DUPLA DE EMBUTIR 2X2P+T 10A/250V C/ PLACA - FORNECIMENTO E INSTALACAO	UND	16,00
7.0	DIVERSOS PARA CONSTRUÇÃO/AMPLIAÇÃO		
7.1	ESCAVAÇÃO MANUAL DE VALAS	M3	43,05
7.2	CONCRETO CICLÓPICO - FUNDAÇÕES	M3	43,05
7.3	CONCRETO ARMADO - BLOCOS/PILARES E VIGAS	M3	20,26
7.4	LOCACAO CONVENCIONAL DE OBRA, ATRAVÉS DE GABARITO DE TABUAS CORRIDAS PONTALETADAS, SEM REAPROVEITAMENTO M2 CR 6,81	M2	375,44
7.5	ALVENARIA DE TIJOLO CERÂMICO - PAREDES	M2	480,00
7.6	ATERRO APILOADO(MANUAL) EM CAMADAS DE 20 CM COM MATERIAL DE	M3	75,09



Prefeitura Municipal de Buriticupu
 Estado do Maranhão, CNPJ: 01.612.525/0001-40
 Rua São Raimundo, 01 - Centro.
 CEP: 65.393-000



Processo Administrativo
 Fis. 280
 Rubrica

ADMINISTRAÇÃO INDIRETA-EMPREITA GLOBAL

Obra: REFORMA MANUTENÇÃO E AMPLIAÇÃO DE UNIDADES ESCOLARES NO MUNICÍPIO DE BURITICUPU/MA

LOCAL: DIVERSOS DO MUNICÍPIO DE BURITICUPU/MA

DADOS CONTRATUAIS

EMPRESA: ALVORADA CONSTRUIR LTDA

CNPJ: 05.703.869/0001-16

CONCORRENCIA Nº: 001/2016 e PROCESSO ADMINISTRATIVO Nº: 0149/2016-SEMED

ART DE FISCALIZAÇÃO Nº: 00011042019255096610

ART DE EXECUÇÃO Nº: 00011002371785066910

OBJETO CONTRATADO: REFORMA MANUTENÇÃO E AMPLIAÇÃO DE UNIDADES ESCOLARES NO MUNICÍPIO DE BURITICUPU/MA, DE ACORDO COM PROPOSTA ADJUDICADA E EM CONFORMIDADE COM O DESCRITO NO ANEXO I DO EDITAL DE CONCORRÊNCIA Nº 001/2016 E PROCESSO Nº 0149/2016 - SEMED. ESCOLAS: UNIDADE ESCOLAR ROSEANE LIMA / ESCOLA PADRE EDMILSON S. FREIRE / JUSCELINO KUBITSCHKEK / UNIDADE ESCOLAR SIMAR PINTO / ESCOLA MUNICIPAL JOSÉ DE ANCHIETA NO MUNICÍPIO DE BURITICUPU/MA

PLANILHA CONTRATADA

ITEM	DESCRIÇÃO	UND	QUANT
8.0	COMPLEMENTOS E LIMPEZA GERAL		
8.1	PLACA DE OBRA EM CHAPA DE AÇO GALVANIZADO	M2	6,00
8.2	LIMPEZA FINAL DA OBRA	M2	2.057,23

Rozilene Ferreira Silva
 Rozilene Ferreira Silva
 ENG. Civil e ENG. de Segurança do Trabalho
 CREA - 6147 - D/MA
 CPF: 346.013.923-49

[Handwritten signature]

[Handwritten mark]

[Handwritten mark]



CREA / MA

Conselho Regional de Engenharia e Agronomia do Maranhão
WEB - 70347 / 2014

CERTIDAO DE ACERVO TÉCNICO

CERTIDÃO : WEB - 70347 / 2014
PROTOCOLO : PRO0006078114
DATA DE EMISSÃO : 28/02/2014



Por delegação de poderes constantes na(o) Decisão de Diretoria, Número : 0021/2008, de 06/03/2008 , da Presidência do Conselho Regional de Engenharia e Agronomia do Maranhão , em cumprimento ao disposto na resolução 1025, de 12/10/2009 do CONFEA, CERTIFICAMOS que o Profissional abaixo qualificado registrou a(s) Anotação(ões) de Responsabilidade(s) Técnica(s) - ART's, constante(s) da Presente CERTIDÃO, tendo sido comprovada a execução e conclusão da(s) obra(s) e/ou serviço(s) indicado(s) conforme descrição(ões) abaixo.

Nome do Profissional : WALDEGNO SALUSTIANO DE ALMEIDA SILVA JUNIOR
Carteira : 1100237178XXXX
CPF : 51553767349

Título(s)
Engenheiro Civil
Pós-Graduação(ões)

ART(s)

ART: 00011002371785053910 Tipo da ART: Indefinido
Registrada em : 23/11/2012
Baixada em : 28/01/2014
Endereço da Obra : RUA PARÁ, S/N, VILA MARIANA, CEP : 65938000 RIBAMAR FIQUENE/MA
Proprietário : PREFEITURA MUNICIPAL DE RIBAMAR FIQUENE
Empresa : ALVORADA CONSTRUIR LTDA
Contratante : PREFEITURA MUNICIPAL DE RIBAMAR FIQUENE
EXECUCAO DE QUADRA POLIESPORTIVA COM ARQUIBANCADA EM ALVENARIA CONCENCIOANL, ABERTA, PISO EM CONCRETO INDUSTRIAL, TENDO CERCA PERIMETAL METALICA TIPO ALAMBRADO COM AREA DE 1426,00M2

E nada mais tendo sido requerido, expedimos a presente CERTIDÃO DE ACERVO TÉCNICO, com a(s) respectiva(s) baixa(s) de ART(s), averbando-se o(s) ATESTADO(s), DECLARAÇÃO(ões) e/ou CERTIDÃO(ões) em anexo como parte integrante da mesma, somente os serviços a que se referem as atribuições do Profissional acima citado, devidamente chancelada, que vai datada e assinada, por quem de direito.

Rosângela Maria da Silva
Agente Administrativa
Inspeção de Imperatriz/MA

Raimundo Nonato Neri Farias
Inspetor Chefe do CREAMA
Inspeção de Imperatriz/MA

[Handwritten initials and signatures]





ESTADO DO MARANHÃO
PREFEITURA MUNICIPAL DE RIBAMAR FIQUENE
CNPJ 01.598.547/0001-01

ATESTADO DE CAPACIDADE TÉCNICA

Atestamos, para os devidos fins e a quem interessar possa, que nos foram prestados com bom desempenho e nada tendo que desabone a conduta do prestador, os serviços descritos abaixo e com as seguintes características:

- Contrato nº 049/2012, Convênio nº040/2011;
- Endereço da obra: Rua pará, s/nº Bairro Vila Mariana, Ribamar Fiquene – Ma CEP; 65938-00;
- Período de execução da obra: 31/07/2012 a 31/12/2012;
- Dados da Contratante: Prefeitura Municipal de Ribamar Fiquene - Ma, Av. Wanderly Ferraz s/nº centro, CNPJ nº 01.598.547/0001-01;
- Dados da Contratada: Alvorada Construir Ltda, cnpj nº05.703.869/0001-16, Rua Ceará nº65, Vila Mariana, Ribamar Fiquene – Ma;

CREA - MA.
VERBAMOS O PRESENTE
ATESTADO COMO PARTE
INTEGRANTE DA CERTIDÃO
N.º 70347 Fis. 01 A 05
Rosângela Maria da Silva
Agente Administrativo
Inspetoria de Imperatores

Av. Tocantins, nº 242 - Centro - Ribamar Fiquene - MA - CEP: 65.938-000.
Telefone: (99) 3586 - 1009



ESTADO DO MARANHÃO
PREFEITURA MUNICIPAL DE RIBAMAR FIQUENE
CNPJ 01.598.547/0001-01

- Responsável Técnico: Eng.º Civil Waldego Salustiano de Almeida Silva Junior (registro nacional nº 1100237178);
- Descrição da Obra: execução de uma Quadra Poliesportiva com arquibancadas em alvenarias concencional, aberta, piso em concreto industrial, tendo cerca perimental metálica tipo alambrado com área de 1.429 m², tudo em conformidade com as normas estabelecidas na Tomada de Preço nº014/2012 – CPL e Contrato de Prestação de Serviços nº049/2012;
- Nº da ART de execução: 00011002371785053910

Por ser verdade, firmamos o presente

Ribamar Fiquene/MA, 28 de Dezembro de 2012

Dione Alves da Silva
CPF Nº729.436.453-20
Prefeito Municipal

CREA - MA.
AVERSAMOS O PRESENTE
ATESTADO COMO PARTE
INTEGRANTE DA CERTIDÃO
N.º 70347 FLS. 01 A 05

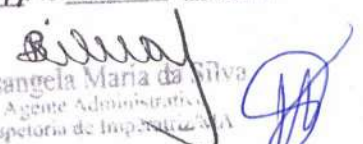
Rosângela Maria da Silva
Agente Administrativo
Inspeção de Imprensa

Av. Tocantins, nº 242 - Centro - Ribamar Fiquene - MA - CEP: 65.938-000.
Telefone: (99) 3586 - 1009

ALVORADA CONSTRUIR

Alvorada Construir Ltda.

CNPJ: 05.703.869/0001-16

Insc. Municipal: 75457-9

CREA - MA

AVERBAMOS O PRESENTE
ATESTADO COMO PARTE
INTEGRANTE DA CERTIDÃO
N.º 70347 Fis. 01 A 05

Data: 10/03/2010

PLANILHA ORÇAMENTARIA

Bruna Maria da Silva
Agente Administrativo
Inspeção de Imprecisões

M	DESCRIÇÃO DOS SERVIÇOS	UN	QUANT.	UNIT.	TOTAL
SERVIÇOS INICIAIS					
11	PLACA INDICATIVA DE OBRA POR M2	M2	6,00	R\$ 187,64	R\$ 1.125,82
12	PLACA DE INAUGURACAO EM ALUMINIO 60X40CM	UN	1,00	R\$ 578,46	R\$ 578,46
13	LOCACAO DE QUADRAS	M2	1.454,98	R\$ 1,01	R\$ 1.469,53
14	ABRIGO PROVISORIO, C/1 PAVIMENTO, P/ALOJAMENTO E DEPOSITO	M2	35,00	R\$ 65,54	R\$ 2.293,90
15	LIGACAO PROVISORIA DE AGUA E SANITARIO	UN	1,00	R\$ 898,59	R\$ 898,59
16	LIGACAO PROVISORIA DE LUZ E FORCA	UN	1,00	R\$ 103,53	R\$ 103,53
Sub Total do Item					R\$ 6.469,83
FUNDAÇÃO					
1	ATERRO APILOADO DE 20 CM C/ AQUISICAO DE MATERIAL DMT 3 KM	M3	363,75	R\$ 59,47	R\$ 21.631,92
2	ESCAVACAO MANUAL DE VALAS EM TERRA, ATE 2,00M	M3	33,71	R\$ 28,99	R\$ 977,32
3	TABUAS DE MADEIRA BRANCA P/FUNDAOES, UTILIZACAO 5 VEZES	M2	98,04	R\$ 41,51	R\$ 4.069,74
4	LASTRO DE CONCRETO, INCLUSIVE LANÇAMENTO	M3	1,75	R\$ 534,96	R\$ 935,53
5	ARMADURA CA-50 MEDIA DIAM 6,35 A 9,52MM (1/4 A 3/8")	KG	666,06	R\$ 11,67	R\$ 7.772,96
6	ARMADURA CA-60B FINA DIAM 3,40 A 6,00 MM	KG	93,75	R\$ 14,10	R\$ 1.321,81
7	FABRIC., LANC. E ADENS. CONCRETO 15 MPA	M3	2,36	R\$ 614,01	R\$ 1.450,60
8	ALVENARIA DE EMBASAMENTO COM TIJOLO CERÂMICO FURADO ESP.20CM	M2	65,12	R\$ 87,43	R\$ 5.693,79
9	REATERRO APILOADO DE VALAS	M3	11,81	R\$ 37,11	R\$ 438,36
Sub Total do Item					R\$ 44.292,03
SUPER-ESTRUTURA					
1	FORMA DE TABUAS DE MADEIRA BRANCA, UTILIZACAO 2 VEZES	M2	151,76	R\$ 65,68	R\$ 9.967,27
2	ARMADURA CA-50 MEDIA DIAM.6,25 A 9,52MM(1/4 A 3/8")	KG	687,58	R\$ 11,67	R\$ 8.024,06
3	ARMADURA CA-60B FINA DIAM.3,40 A 6,00MM	KG	89,72	R\$ 14,10	R\$ 1.265,03
4	CONCRETO 15 MPA - FAB.LANC. E ADENSAMENTO	M3	8,44	R\$ 716,94	R\$ 6.053,34
Sub Total do Item					R\$ 25.309,70
VEDAÇÃO					
1	TIJ.CERAM.FURADOS 10X20X20CM, ARG.MISTA C/SAIBRO, ESP.10CM	M2	182,57	R\$ 48,80	R\$ 8.909,32
2	TIJ.CERAM.FURADOS 10X20X20CM, ARG.MISTA C/SAIBRO, ESP.20CM	M2	102,87	R\$ 87,43	R\$ 8.993,92
Sub Total do Item					R\$ 17.903,24
PISO					
1	PISO KORODUR C/ ACABAMENTO ASPERO	M2	580,01	R\$ 78,63	R\$ 45.605,90
2	LASTRO DE CONCRETO ESP. 6 CM	M2	580,01	R\$ 40,72	R\$ 23.617,86
3	PISO RUSTICO DE CONCRETO RIPADO, 100X100CM, JUNTAS DE 10CM, INCLUINDO LASTRO ESP.6CM	M2	288,57	R\$ 79,30	R\$ 22.883,97
4	ARMADURA CA-60B FINA DIAM 3,40 A 6,00 MM	KG	1.265,95	R\$ 14,10	R\$ 17.849,93
Sub Total do Item					R\$ 109.957,66
REVESTIMENTO					
1	CHAPISCO COM ARGAMASSA DE CIMENTO E AREIA, 1:3	M2	468,01	R\$ 10,29	R\$ 4.815,78
2	REBOCO ARGAMASSA CIM/AREIA 1:3 ESP. 2,5CM	M2	468,01	R\$ 28,88	R\$ 13.516,01
Sub Total do Item					R\$ 18.331,79
PINTURA					
1	LATEX ACRILICA, DUAS DEMAOS EM PAREDES, S/MASSA	M2	468,01	R\$ 17,93	R\$ 8.391,35
2	DEMARCAÇÃO DE QUADRA ESPORTIVA C/TINTA ACRILICA	M	527,87	R\$ 21,62	R\$ 11.412,55
3	PINT.PISO INT./EXT.C/TINTA BASE RESINA ACRIL.-QUARTZO, 2 DEM.	M2	288,57	R\$ 20,21	R\$ 5.832,09
4	PINTURA DE LOGOTIPOS EM PAREDES C/ TINTA A OLEO	M2	45,00	R\$ 143,72	R\$ 6.467,40
5	PINTURA ESMALTE EM ALAMBRADO E EQUIPAMENTOS DA QUADRA	M2	960,00	R\$ 30,89	R\$ 29.654,40
Sub Total do Item					R\$ 61.757,79
EQUIPAMENTOS DE QUADRA					

ALVORADA CONSTRUIR

Alvorada Construir Ltda.

CNPJ: 05.703.869/0001-16

Insc. Municipal: 75457-9

285
Rubrica

CREA - MA
AVERBAMOS O PRESENTE
ATESTADO COMO PARTE
INTEGRANTE DA CERTIDÃO
N.º 70347 FIS. 01 A 05

Obr: Construção de Quadra Poliesportiva com arquibancada

Local: RIBAMAR FIQUENE

Data: 10/03/2010

PLANILHA ORÇAMENTARIA

Angela Maria da Silva
Agente Administrativo
Secretaria de Infr. MA

ITEM	DESCRIÇÃO DOS SERVIÇOS	UN	QUANT.	UNIT.	TOTAL
08.01	REDE PARA CESTA DE BASQUETE	UN	2,00	R\$ 46,49	R\$ 92,98
08.02	REDE PARA TRAVE DE FUTEBOL DE QUADRA	UN	2,00	R\$ 160,41	R\$ 320,82
08.03	REDE P/ VOLEI	UN	1,00	R\$ 106,94	R\$ 106,94
08.04	CONFECCAO E ASSENTAMENTO DE TRAVE PARA FUTSAL	UN	2,00	R\$ 2.161,22	R\$ 4.322,44
08.05	CONFECCAO DE MASTRO DE VOLEI	UN	2,00	R\$ 891,52	R\$ 1.783,04
08.06	CHUMBAGEM DE TUBO DE F.G. 4" P/FIX. DE MASTROS DE VOLEI, C/CAP	UN	2,00	R\$ 112,82	R\$ 225,64
08.07	ESTRUTURA PARA CESTA DE BASQUETE	UN	2,00	R\$ 3.487,18	R\$ 6.974,36
08.08	EQUIPAMENTOS DE GINASTICA CONFORME PROJETO EM MADEIRA EM TUBO DE FERRO GALVANIZADO	UN	5,00	R\$ 2.676,83	R\$ 13.384,14
08.09	ALAMBRADO COMPOSTO POR CANO GALV 3"C/ TELA ARAM GALV MALHA DE 2", INC. PORTÕES	M2	344,93	R\$ 171,79	R\$ 59.255,35
Sub Total do Item					R\$ 86.465,71
09	INSTALAÇÃO ELÉTRICA				
09.01	POSTE P/EDIFICACOES, DT 150/10	UN	4,00	R\$ 666,13	R\$ 2.664,52
09.02	PROJETOR RETANGULAR 400W E-40 CHAPA FE LE64 (ESTADIO)	UN	16,00	R\$ 270,46	R\$ 4.327,36
09.03	LAMPADA VAPOR DE METALICO 400W	UN	16,00	R\$ 319,98	R\$ 5.119,68
09.04	REATOR V.METAL INT/EXT.AFP C/IGN.	UN	16,00	R\$ 354,00	R\$ 5.664,00
09.05	ESCAVACAO MANUAL DE VALAS EM TERRA,ATE 2,00M	M3	2,43	R\$ 28,99	R\$ 70,45
09.06	REATERRO APILOADO DE VALAS	M3	2,43	R\$ 37,11	R\$ 90,18
09.07	ELETRODUTO DE PVC ROSCAVEL,DIAMETRO 32MM(1")	M	58,87	R\$ 11,58	R\$ 681,71
09.08	ELETRODUTO DE PVC ROSCAVEL,DIAMETRO 50MM(1 1/2")	M	37,38	R\$ 20,91	R\$ 781,62
09.09	ELETROD.FERRO CLASSE LI,ESM,INCL.CONEXOES,DIAM.32MM (1 1/4")	M	40,00	R\$ 31,27	R\$ 1.250,80
09.10	CAIXA DE PASSAGEM EM ALVENARIA - 1 TIJOLO 40X40X60CM	UN	4,00	R\$ 367,11	R\$ 1.468,44
09.11	DISJUNTOR MONOPOLAR EM QUADRO DE DISTRIBUICAO,20A	UN	4,00	R\$ 20,88	R\$ 83,52
09.12	DISJUNTOR TRIPOLAR EM QUADRO DE DISTRIBUICAO,32A	UN	1,00	R\$ 148,66	R\$ 148,66
09.13	CABO FLEXIVEL ISOLADO EM PVC,P/750V,4MM2	M	316,74	R\$ 5,94	R\$ 1.881,44
09.14	FIO ISOLADO EM PVC,P/750V,10MM2	M	100,00	R\$ 10,14	R\$ 1.014,00
09.15	CABO PP 2X2,5MM2	M	20,00	R\$ 19,89	R\$ 397,80
09.16	CRUZETA DE MADEIRA 2400MM P/ TRANSFORMADOR	UN	4,00	R\$ 63,27	R\$ 253,08
09.17	QUADRO DE DISTRIB.DE LUZ,EMBUT,ATE 12 DIVISOES,207X332X95MM	UN	1,00	R\$ 619,65	R\$ 619,65
09.18	HASTE DE ATERRAMENTO COBREADA 5/8" X 3 MTS	UN	5,00	R\$ 53,52	R\$ 267,60
09.19	CONECTOR P/ HASTE 19 MM	UN	5,00	R\$ 9,17	R\$ 45,85
09.20	CABO DE COBRE NU 25 MM2 P/ MALHA DE ATERRAMENTO	M	31,80	R\$ 63,40	R\$ 2.016,12
Sub Total do Item					R\$ 28.846,48
10	SERVIÇOS COMPLEMENTARES				
0.01	LASTRO DE AREIA	M3	24,09	R\$ 41,00	R\$ 987,61
0.02	MEIO FIO TIJ.CERAMICO 10X20X20 C/ ARG. 1:3, LASTRO 9 MPA	M	328,33	R\$ 35,79	R\$ 11.750,93
0.03	GRAMA EM MUDAS, E=6CM, INCLUINDO TERRA PRETA	M2	308,63	R\$ 12,37	R\$ 3.817,75
0.04	CAIACAO DE MEIO-FIO	M	328,33	R\$ 0,64	R\$ 210,13
Sub Total do Item					R\$ 16.766,42
11	LIMPEZA				
1.01	LIMPEZA GERAL	M2	1.454,98	R\$ 2,68	R\$ 3.899,35
Sub Total do Item					R\$ 3.899,35

TOTAL DESTA PLANILHA

R\$ 420.000,00

[Handwritten signatures and stamps]



CREA / MA

Conselho Regional de Engenharia, Arquitetura e Agronomia do Maranhão
WEB - 23411 / 2009

CERTIDÃO DE ACERVO TÉCNICO

CERTIDÃO : WEB - 23411 / 2009
PROTOCOLO : PRO - 99228485 / 09
DATA DE EMISSÃO : 21/07/2009

Por delegação de poderes constantes na(o) Decisão de Diretoria, Número: 0021/2008, de 06/03/2008, da Presidência do Conselho Regional de Engenharia, Arquitetura e Agronomia do Maranhão, em cumprimento ao disposto na resolução 317, de 31/10/86 do CONFEA, CERTIFICAMOS que o Profissional abaixo qualificado registrou a(s) Anotação(ões) de Responsabilidade(s) Técnica(s) - ART's, constante(s) da Presente CERTIDÃO, tendo sido comprovada a execução total ou parcial da(s) obra(s) e/ou serviço(s) indicados abaixo, conforme atestado anexo.

Nome do Profissional : WALDEGNO SALUSTIANO DE ALMEIDA SILVA JUNIOR
Carteira : 0000007427D MA
CPF : 51553767349

Título(s)

Engenheiro Civil

ART(s)

ART : 386950
Registrada em : 20/07/2009
Baixada em : 20/07/2009
Endereço da Obra : RUA DO ARIRIZAL Nº 39, TURU, CEP : 65000000 SÃO LUIS/MA
Proprietário : STRUCTURA BUFFET
Contratante : STRUCTURA BUFFET
EXECUCAO DE OBRAS CIVIS DA CONSTRUCAO DO SALAO DE EVENTOS CONFORME CONTRATO: AREA DE CONSTRUCAO 1.120,00MP.

- SO SE INCLUI NESTA AVERBACAO OS SERVICOS RELACIONADOS NA AREA DE ENGENHARIA CIVIL, NO AMBITO DA ATRIBUICAO DO PROFISSIONAL.

E nada mais tendo sido requerido, expedimos a presente CERTIDÃO DE ACERVO TÉCNICO, com a(s) respectiva(s) baixa(s) de ART(s), averbando-se o(s) ATESTADO(S), DECLARAÇÃO(ões) e/ou CERTIDÃO(ões) em anexo como parte integrante da mesma, comento os serviços a que se referem as atribuições do Profissional acima citado, devidamente cancelada, que vai datada e assinada em duas vias de igual teor, por quem de direito.

Mary das Graças S. Ribeiro
Chefe do DEDOC
CREA - MA

Maria das Graças S. Ribeiro
Agente Administrativo
CREA-MA



Handwritten signatures and initials in blue ink at the bottom right of the page.



ATESTADO TÉCNICO

Atestamos para os devidos fins, que o Engenheiro Civil Waldego Salustiano de Almeida Silva Junior, inscrito no Conselho Regional de Engenharia e Arquitetura sob Nº. CREA 7427/D- MA, portador da Carteira de Identidade Nº. 31.404.594-5 e CPF 515.537.673-49, e morador na Rua X, Casa 18, Bairro IPASE, São Luis - Maranhão, executou para a Empresa STRUCTURA BUFFET - Mayara Cristine B Dos Santos, Empresa de Serviços de Eventos e Buffet com sede na Rua do Aririzal, Nº. 39, Jardim Eldorado - Bairro Turú - São Luis - Maranhão, e inscrita no CNPJ sob o Nº 08.602.124/0001-59, as Obras Cíveis do Centro de Eventos da Sede da Structura Buffet, compostos dos serviços com as seguintes características descritas em anexo:

Atestamos ainda que o profissional supra, teve bom desempenho cumprindo tecnicamente os termos do contrato e demais exigências legais inexistindo fato que desabone sua idoneidade.

São Luís (MA), 15 de julho de 2009.

CREA - MA
AVERBAMOS O PRESENTE
ATESTADO COMO PARTE
INTEGRANTE DA CERTIDÃO
Nº 23411109FLS - P.A.A.05
 Mary das Graças S. Ribeiro
 Chefe de DEDOC

Office de Notari
 Structura Buffet
 Mayara Cristine B. Santos



Handwritten notes and stamps on a form, including a date stamp: 15 JUL 2009.

Handwritten signatures and initials in blue ink.

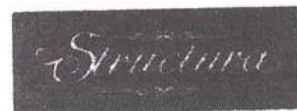

OBRA: Obras Cíveis do Centro de Eventos do Structura Buffet
LOCAL: Rua do Arrizal, 39, Turú - São Luís - MA.

DATA: 29/02/2008

ITEM	SERVIÇOS	UND	QUANTITATIVO
01	SERVIÇOS INICIAIS		
0101	TAXAS E EMOLUMENTOS	UN	1,00
0102	PLACA INDICATIVA DA OBRA	M2	2,00
0103	TAPUMES DE CHAPA COMPENSADA, H = 2.20M	M	155,90
02	DEMOLIÇÕES E RETIRADAS		
0201	DEMOLIÇÃO DE REBÓCO	M2	311,54
0202	DEMOLIÇÃO DE PISO CERAMICO SOBRE LASTRO	M2	566,10
0203	DEMOLIÇÃO DE PISO CIMENTADO SOBRE LASTRO	M2	756,90
110,9	DEMOLIÇÃO DE FORRO DE GESSO	M2	311,54
0205	DEMOLIÇÃO DE ALVENARIA DE TIJOLOS	M2	298,90
0206	RETIRADA DE ESQUADRIAS METÁLICAS	M2	24,66
0207	RETIRADA DE INTERRUPTORES E TOMADAS	UN	28,00
0208	RETIRADA DE LUMINÁRIAS	UN	52,00
0210	REMOÇÃO DE LOUÇAS E APARELHOS	UN	7,00
0211	REMOÇÃO DE PONTO ELÉTRICO	PT	48,00
0212	RETIRADA DE MICTÓRIO DE LOUÇA	UN	2,00
0212	RETIRADA DE CAIXA D'ÁGUA	UN	1,00
0214	RETIRADA DE RALO SIFONADO	UN	3,00
0215	RETIRADA DE VENTILADORES	UN	26,00
0216	BOTA FORA DE MATERIAL COM CARGA MANUAL	M3	142,00
03	COBERTURA		
0301	COBERTURA (MADEIRAMENTO E TELHA DE FIBROCIMENTO)	M2	1.144,90
0302	IMUNIZAÇÃO DO MADEIRAMENTO DO TELHADO	M2	1.144,90
04	FORRO		
0401	FORRO PVC COMPLETO	M2	1.120,00
05	ESQUADRIAS		
0501	ESQUADRIAS DE MADEIRA	M2	33,50
0502	ESQUADRIAS DE ALUMÍNIO ANODIZADO NATURAL	M2	14,05
0503	GRADIL DE FERRO TIPO METALON H=2.00M	M2	37,70
0504	RECUPERAÇÃO DE PORTÕES DE FERRO	M2	16,40
06	REVESTIMENTOS		
0601	CHAPISCO C/ARGAMASSA DE CIMENTO E AREIA 1:3	M2	1.366,18
0602	EMBÓCO C/ARGAMASSA CIMENTO E AREIA TRACO 1:6	M2	315,68
0603	REBÓCO CIMENTO E AREIA TRACO 1:6	M2	852,90
0604	REVESTIMENTO COM CERAMICA 10X10CM BRANCA	M2	315,68
07	PAVIMENTAÇÃO		
0701	LASTRO DE PISO EM CONCRETO C/BRITA 2, TRACO 1:2,5:3,5 E=7CM	M2	1.278,27
0702	REGULARIZAÇÃO DE BASE P/PISOS COM ARG. CIM. E AREIA 1:3	M2	1.278,27

CREA - MA
AVERBAMOS O PRESENTE
ATESTADO COMO PARTE
INTEGRANTE DA CERTIDÃO
Nº 2341109 FLS. 01 A 05

Mary das Graças S. Ribeiro
Chefe do DEBOC

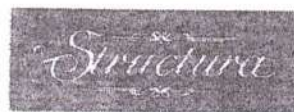

0703	PISO EM CERAMICA 32X32CM	M2	1.276,27
0704	CIMENTADO LISO 1:4 C/JUNTA PLASTICA 1,0X 1,0M, ESP. 2,5 CM	M2	513,60
0705	RÓDAPÉ DE ALUMINIO 4X1 CM COR PRETA	M	565,80
0706	SOLEIRA DE GRANITO 15 X 2 CM	M	17,40
0707	CALCADA EXTERNA, COMPLETA COM CIMENTADO TRACO 1:3	M2	234,60
08 INSTALAÇÕES ELÉTRICAS			
0801	ELETRODUTO PVC ROSCAVEL 1" C/CONEXOES	M	106,00
0802	ELETRODUTO PVC ROSCAVEL 3/4" C/CONEXOES	M	220,00
0803	ELETRODUTO PVC ROSCAVEL 1/2" C/CONEXOES	M	86,00
0804	CABO ISOLADO PVC P/750V 2,5 MM2	M	860,00
0805	CABO ISOLADO PVC P/750V 4 MM2	M	720,00
0806	CABO ISOLADO PVC P/750V 6 MM2	M	660,00
0807	QUADRO DE DISTRIBUIÇÕES/DISJUNTOR 8 CIRCUITOS	UN	3,00
0808	DISJUNTOR MONOFASICO, ATE 30 A	UN	18,00
0809	INTERRUPTOR 01 TECLA SIMPLES 10A 250V C/CAIXA	UN	14,00
0810	INTERRUPTOR 02 TECLAS SIMPLES 10A 250V C/CAIXA	UN	4,00
0811	INTERRUPTOR TRES TECLAS 10A-250V C/CAIXA	UN	9,00
0812	TOMADA UNIVERSAL 2 POLOS C/CAIXA CAIXA	UN	25,00
0813	TOMADA 02 POLOS MAIS TERRA 20A 250V C/CAIXA CAIXA	UN	26,00
0814	ARANDELA EXTERNA C/ LAMPADA DE 60W	UN	27,00
0815	LUMINARIA 2X40w, TUBULAR, COMPLETA, COM REATOR PARTIDA RAPIDA	UN	32,00
0816	ATERRAMENTO C/ MALHA TRIANG. 3H 5/8" X 3,00M CABO COBRE NU 16MM2	UN	3,00
09 INSTALAÇÕES HIDRÁULICAS			
0901	TUBO EM PVC SOLDAVEL MARROM INCL. CONEX. DIAM. 20MM (1/2")	M	72,00
0902	TUBO EM PVC SOLDAVEL MARROM INCL. CONEX. DIAM. 25MM (3/4")	M	68,00
0903	TUBO EM PVC SOLDAVEL MARROM INCL. CONEX. DIAM. 32MM (1")	M	55,00
0904	REGISTRO DE GAVETA C/CANOPLA CROMADA DIAMETRO 3/4"	UN	8,00
10 INSTALAÇÕES SANITÁRIAS			
1001	TUBO PVC BRANCO P/ESGOTO DIAMETRO 40MM (1/2") C/ CONEXÕES	M	22,00
1002	TUBO PVC BRANCO P/ESGOTO DIAMETRO 50MM (2") C/ CONEXÕES	M	38,00
1003	TUBO PVC BRANCO P/ESGOTO DIAMETRO 100MM (4") C/ CONEXÕES	M	106,00
1004	CAIXA SIFONADA 150X150X50MM	UN	8,00
11 LOUÇAS E ACESSÓRIOS			
1101	BACIA SIFONADA DE LOUÇA COM CAIXA ACOPLADA	UN	6,00
1102	CUBA DE LOUÇA C/VÁLVULA METÁLICA	UN	2,00
1103	MICTÓRIO EM INOX COM ACESSÓRIOS	UN	2,00
1104	PIA INOX 150 CM 1 CUBA C/VÁLVULA	UN	1,00
1105	SIFÃO METÁLICO PARA LAVATÓRIO	UN	5,00
1106	SIFÃO METÁLICO PARA PIA	UN	2,00

CREA-MA
 AVERBAMOS O PRESENTE
 ATESTADO COMO PARTE
 INTEGRANTE DA CERTIDÃO
 Nº 2.341/09 FL3 01 A 05
 Anderson Soares S. Ribeiro
 Chefe do DEDOC

Handwritten signatures and initials in blue ink.



Com. São Fortunato, Maranhão
 Fls. 290
 Rubrica

1107	TORNEIRA INOX DE 1/2" PARA LAVATÓRIO	UN	6,00
1108	TORNEIRA DE PRESSÃO INOX LONGA PARA PIA	UN	3,00
1109	PORTA PAPEL EM INOX	UN	6,00
1110	SABONETEIRA PARA SABÃO LÍQUIDO	UN	4,00
1111	PORTA TOALHA PAPEL EM INOX	UN	4,00
12	PINTURA		
1201	PINTURA COM TINTA ACRILICA 02 DEMAOS C/MASSA ACRILICA	M2	3.345,60
1202	PINTURA ACRILICA 02 DEMAOS SEM MASSA	M2	485,90
1203	PINTURA TEXTURA ACRILICA	M2	434,60
1204	PINTURA ESMALTE 02 DEMAOS EM ESQUADRIAS DE MADEIRA	M2	32,80
1205	PINTURA ESMALTE EM ESQUADRIAS DE FERRO INCLUSIVE ZARCÃO	M2	26,90
1206	PINTURA HIDRACOR 3 DEMAOS EM MURO EXISTENTE	M2	902,40
13	DIVERSOS		
1301	BANCADA DE GRANITO E=3CM COM ARREMATE FRONTAL E RODA-PIA	M2	6,60
1302	BANCO DE CONCRETO E MADEIRA CONFORME MODELO EXISTENTE	UN	6,00
1303	GRAMADO	M2	241,90
14	LIMPEZA DA OBRA		
1402	LIMPEZA GERAL DA OBRA	M2	1.803,50

CREA - MA
 AVERBAMOS O PRESENTE
 ATESTADO COMO PARTE
 INTEGRANTE DA CERTIDÃO
 Nº 2341109 FLS. 01 A 05

Mary das Graças S. Ribeiro
 Chefe do DEDOC

19 Ofício de Notaria

Structure Buffet
 Manoel Carneiro B. Santos

Registro em 1909

TABELIONATO DO PROFISSOR

Procurador do Ministério Público

00001451

7 de Julho de 2009

Eng. Test. da Verificação

OLÁUDIO TITO SOARES
 ALEXANDRE TITO F. SOARES
 KAROLYNE DOS SANTOS L. SOARES

[Handwritten signature]



Certidão de Acervo Técnico - CAT
Resolução Nº 1025 de 30 de Outubro de 2009
Resolução Nº 218 de 29 de Junho de 1973

CREA-MA

CAT COM REGISTRO DE ATESTADO

669756/2011

Nº anterior: WEB315972011

Atividade concluída

Conselho Regional de Engenharia e Agronomia do Estado do Maranhão

CERTIFICAMOS, em cumprimento ao disposto na Resolução nº 1.025, de 30 de outubro de 2009, do Confea, que consta dos assentamentos deste Conselho Regional de Engenharia e Agronomia do Estado do Maranhão - Crea-MA, o Acervo Técnico do profissional **WALDEGNO SALUSTIANO DE ALMEIDA SILVA JUNIOR** referente à(s) Anotação(ões) de Responsabilidade Técnica - ART abaixo discriminada(s):

Profissional: **WALDEGNO SALUSTIANO DE ALMEIDA SILVA JUNIOR**
Registro: **1100237178MA** RNP: **1100237178**
Título profissional: ENGENHEIRO CIVIL

Número da ART: **326629** Tipo de ART: ART Registrada em: 06/12/2006 Baixada em: 03/12/2009
Forma de registro: NORMAL Participação técnica: INDIVIDUAL
Empresa contratada:

Contratante: **UNIDADE DE ENSINO SUPERIOR DO SUL DO MARANHÃO** CPF/CNPJ: **04.564.299/0001-68**
Endereço do contratante: RUA SAO PEDRO S/N Nº:
Complemento: Bairro: JARDIM CRISTO REI
Cidade: IMPERATRIZ UF: MA CEP:
Contrato: Celebrado em:
Valor do contrato: R\$ 470.000,00 Tipo de contratante: PESSOA JURÍDICA
Ação institucional: Outros
Endereço da obra/serviço: RUA SAO PEDRO S/N Nº:
Complemento: Bairro: JARDIM CRISTO REI
Cidade: IMPERATRIZ UF: MA CEP: 65907070
Data de início: Conclusão efetiva:
Finalidade: SEM DEFINIÇÃO
Proprietário: UNIDADE DE ENSINO SUPERIOR DO SUL DO MARANHÃO CPF/CNPJ: 04.564.299/0001-68

Atividade Técnica: 1 - **ATUACAO** ATIVIDADES DE A.R.T. -> #A0107 - EDIFICIOS DE ALVENARIA P/ FINS COMERCIAIS 20 - EXECUCAO E PROJETO 1131.25 M2; 1 - **ATUACAO** ATIVIDADES DE A.R.T. -> #A0301 - ESTRUTURA DE CONCRETO ARMADO 20 - EXECUCAO E PROJETO 1131.25 M2; 1 - **ATUACAO** ATIVIDADES DE A.R.T. -> #A0425 - REDE HIDRO-SANITARIA 20 - EXECUCAO E PROJETO 1131.25 M2; 1 - **ATUACAO** ATIVIDADES DE A.R.T. -> #B1106 - INSTALACAO ELETRICA EM B.TENSAO P/ FINS RESID./COMERC. 20 - EXECUCAO E PROJETO 1131.25 M2;

Observações

PROJETO E EXECUCAO DE AMPLIACAO DO CAMPUS. 15 SALAS DE AULA, AREA 60M2 CADA AREA DE LAJE 1º PISO LAJE 345M2, 2º PISO LAJE 345M2 AREA TOTAL CONSTRUIDA 1.131,25M2 EM ALVENARIA CERAMICA E ESTRUTURA DE CONCRETO ARMADO, COBERTURA ESTRUTURA DE MADEIRA E TELHAMENTO CERAMICO.

Informações Complementares

Certidão de Acervo Técnico nº 669756/2011
25/02/2011
BZ6y4

A autenticidade desta Certidão pode ser verificada em: <https://crea-ma.sitac.com.br/publico/>, com a chave: BZ6y4





Certidão de Acervo Técnico - CAT
Resolução Nº 1025 de 30 de Outubro de 2009
Resolução Nº 218 de 29 de Junho de 1973

CREA-MA

CAT COM REGISTRO DE ATESTADO

695581/2013

Nº anterior: WEB598402013
Atividade concluída

Conselho Regional de Engenharia e Agronomia do Estado do Maranhão

CERTIFICAMOS, em cumprimento ao disposto na Resolução nº 1.025, de 30 de outubro de 2009, do Confea, que consta dos assentamentos deste Conselho Regional de Engenharia e Agronomia do Estado do Maranhão - Crea-MA, o Acervo Técnico do profissional **WALDEGNO SALUSTIANO DE ALMEIDA SILVA JUNIOR** referente à(s) Anotação(ões) de Responsabilidade Técnica - ART abaixo discriminada(s):

Profissional: **WALDEGNO SALUSTIANO DE ALMEIDA SILVA JUNIOR**
Registro: **1100237178MA** RNP: **1100237178**
Título profissional: ENGENHEIRO CIVIL

Número da ART: **00011002371785052610** Tipo de ART: ART Registrada em: 27/03/2012 Beixada em: 09/09/2013
Forma de registro: NORMAL Participação técnica: INDIVIDUAL
Empresa contratada: **ITACOLOMI ENGENHARIA-PROJETOS E EXECUÇÕES EIRELI-EPP**

Contratante: **UNIDADE DE ENSINO SUPERIOR DO SUL DO MARANHÃO - UNISULMA/IESMA** CPF/CNPJ: **04.564.299/0001-68**
Endereço do contratante: RUA SAO PEDRO N. 11 - JD. CRISTO REI Nº:
Complemento: Bairro: NOVA IMPERATRIZ
Cidade: IMPERATRIZ UF: MA CEP: 65907070
Contrato: Celebrado em: Tipo de contratante: Pessoa Jurídica
Valor do contrato: R\$ 46.600,00
Ação institucional: Outros
Endereço da obra/serviço: RUA SAO PEDRO N. 11 - JD. CRISTO REI Nº:
Complemento: Bairro: NOVA IMPERATRIZ
Cidade: IMPERATRIZ UF: MA CEP: 65907070
Data de início: 05/11/2011 Conclusão efetiva: 26/03/2012
Finalidade: SEM DEFINIÇÃO
Proprietário: UNIDADE DE ENSINO SUPERIOR DO SUL DO MARANHÃO CPF/CNPJ: 04.564.299/0001-68
Atividade Técnica: **1 - ATUACAO #A0110 - EDIFICIOS DE ALVENARIA P/ FINS DIVERSOS 53 - EXECUCAO 1460 M2;**

Observações

FORNECIMENTO DE MAO DE OBRA DOS SERVICOS DE REFORMA E AMPLIACAO DO CAMPUS DA UNIDADE DE ENSINO DO SUL DO MARANHÃO - UNISULMA/IESMA.

Informações Complementares

Certidão de Acervo Técnico nº 695581/2013
10/09/2013
6CB91

A autenticidade desta Certidão pode ser verificada em: <https://crea-ma.sitac.com.br/publico/>, com a chave: 6CB91

Conselho Regional de Engenharia e Agronomia do Estado do Maranhão

Rua 28 de Julho, nº 214, Centro, São Luís/MA

Tel: + 55 (98) 2106-8300 Fax: + 55 (98) 2106-8300 E-mail: faleconosco@creama.org.br

CREA-MA
Conselho Regional de Engenharia e Agronomia do Estado do Maranhão

Impresso em: 08/04/2020, às 23:36.





CREA / MA

Conselho Regional de Engenharia e Agronomia do Maranhão
WEB - 59840 / 2013

CERTIDÃO DE ACERVO TÉCNICO

CERTIDÃO : WEB - 59840 / 2013
PROTOCOLO : PRO0005299613
DATA DE EMISSÃO : 10/09/2013

Por delegação de poderes constantes na(õ) Decisão da Diretoria, Número: 0021/2006, de 09/01/2006, da Presidência do Conselho Regional de Engenharia e Agronomia do Maranhão, em cumprimento ao disposto na resolução 1029, de 12/10/2008 do CONFEA, CERTIFICAMOS que o Profissional abaixo qualificado registrou a(s) Anotação(ões) de Responsabilidade(s) Técnica(s) - ART(s), constante(s) da Presente CERTIDÃO, tendo sido comprovada a execução e conclusão da(s) obra(s) e/ou serviço(s) indicado(s) conforme descrição(ões) abaixo.

Nome do Profissional: WALDEGNO SALUSTIANO DE ALMEIDA SILVA JUNIOR

CPF: 115029178XXXX

RE: 01550707949

Título(s)

Engenheiro Civil

Res: Graduação(ões)

ART(s)

ART: 100110613/1795052610 - Tipo de ART Normal

Registada em: 27/07/2012

Devida em: 09/08/2012

Objeto da Obra: RUA SAO PEDRO N. 11 - JD. CRISTO REI, NOVA IMPERATRIZ, CEP: 65507070 IMPERATRIZ/MA

Responsável: UNIDADE DE ENSINO SUPERIOR DO SUL DO MARANHÃO

Empresa: ITACOLOM ENGENHARIA-PROJETOS E EXECUÇÕES LTDA EPP

Contratante: UNIDADE DE ENSINO SUPERIOR DO SUL DO MARANHÃO - UNISUL/MAIÉSMA

FORNECIMENTO DE MAO DE OBRA DOS SERVIÇOS DE REFORMA E AMPLIAÇÃO DO CAMPUS DA UNIDADE DE ENSINO DO SUL DO MARANHÃO - UNISUL/MAIÉSMA

A EMPRESA CONTRATADA TEVE SUA RAZÃO SOCIAL ALTERADA DE ITACOLOMI PROJETOS E CONSTRUCOES LTDA PARA ITACOLOMI ENGENHARIA-PROJETOS E EXECUCOES LTDA.

NÃO SE INCLUI NESTA AVERBAÇÃO OS SERVIÇOS RELACIONADOS NA ÁREA DE ENGENHARIA CIVIL, FAZENDO-SE PRESENTE SOMENTE O PROFISSIONAL WALDEGNO SALUSTIANO DE ALMEIDA SILVA JUNIOR, NO ÂMBITO DE SUAS ATRIBUIÇÕES.

É importante tendo sido requerido, expedimos a presente CERTIDÃO DE ACERVO TÉCNICO, com as respectivas baixas do ART(s), averbação de ATESTADO(S), DECLARAÇÃO(ÕES) e/ou CERTIFICAÇÃO(S) em anexo como parte integrante da mesma, referente ao serviço a qual se refere(s) e/ou o(s) Profissional(is) citado(s), devidamente cancelada, que vai dada e separada, por quem de direito.

ATESTADO DE CAPACIDADE TÉCNICA

A Unidade de Ensino Superior do Sul do Maranhão - UNISULMA/IESMA, com sede na Rua São Pedro S/Nº - Jardim Cristo Rei, bairro Nova Imperatriz/MA, inscrita no CNPJ, sob o nº 04.564.295/0001-68, por seu representante abaixo assinado, DECLARA que a Empresa DIACOLOMI PROJETOS E CONSTRUÇÕES LTDA, CNPJ Nº 08.906.078/0001-81, inscrita no CREA-MA sob registro 07867 MMD executou, as Obra de Reforma e Ampliação, do Campus desta Unidade de Ensino Superior consoante ART nº 00011002371785052610 e Planilha em anexo.

Atestamos ainda, que os serviços foram executados no período de 15/11/2011 ate 02/03/2012 conforme projetos e especificações básicas e os Responsáveis Técnicos Waldegn Salustiano de Almeida Silva Junior Engº Civil, Registro Nacional CREA 110023717-8 e José Jorge Salustiano da Silva Filho, Engº Civil, Registro Nacional CREA 110339042-2, cumpriram plenamente, dentro do prazo estabelecido, os serviços atinentes a Formação Técnica e Habilitação Profissional dos mesmos.



Imperatriz (MA) 22 de março de 2012.

Prof. Msc. Dimas Salustiano de Silva
Diretor Presidente do UNISULMA

CREA - MA
ATENDIMENTO O PRESENTE
ACORDADO COM PARTE
INTERESSADA DA CERTIDÃO
Nº 52840/13 em 01/13

Engº Julio César D. Q. Paixão
CREA 110506482-4

José Jorge Salustiano da Silva Filho
Superintendente CREA-MA

Unisulma / IESMA

REALIZANDO SONHOS, FORMANDO PROFISSIONAIS.
Autorizada pela Portaria ministerial nº 3.310 de 19 de outubro de 2004

Com. São Pernambuco, Lda. C. 00000000
Fis. 295
Fabrica

OBRA: REFORMA E AMPLIAÇÃO DAS INSTALAÇÕES CIVIS DA UNISULMA/IESMA					
LOCAL: RUA SÃO PEDRO 5/M9 - JD. CRISTO REI / BARRIO NOVA IMPERATRIZ - IMPERATRIZ - MA					
ART: 00110023/1785052616					
Item	Descrição	Und	Quantidade	Preços	
				Unitário	Total
01	PROJETOS				
01.1	Projeto Arquitetônico	und	1,00		
01.2	Compatibilização de Projeto	und	1,00		
01.3	Manual de Manutenção Predial	und	1,00		
01.4	Projeto Estrutural	und	1,00		
01.5	Projeto Elétrico	und	1,00		
01.6	Projeto Hidro-sanitário e de combate a incêndio	und	1,00		
01.7	Instalações elétricas e de Proteção contra descargas Atmosféricas	und	1,00		
02	SERVIÇOS PRELIMINARES				
02.1	Taxa do CREA	und	1,00		
02.2	Taxa da Prefeitura	und	1,00		
02.3	Administração local de obra	und	1,00		
02.4	Mobilização e desmobilização de equipamentos	und	1,00		
02.5	Execução de tapume em chapa de madeira 50mm compensada com altura e gal h=2,0m	m	414,00		
02.6	Locação da obra	m²	256,00		
02.7	Barracão de obra em tabuas de madeira com benfiteira, cobertura em forro-mento 4 mm, inclusas instalações hidro-sanitárias e elétricas	m²	96,00		
03	INFRA-ESTRUTURA				
03.1	Escavação manual de valas a céu aberto em solo de qualquer categoria, exceto rocha, até 2,00m de profundidade	m³	164,50		
03.2	Impermeabilização de fundações com tinta betumínea (emulsão asfáltica), duas camadas	m²	195,00		
03.3	Concreto usinado bombeado fck=15mpa, inclusive lançamento, espalhamento e acabamento	m³	157,60		
03.4	Armação aço ca-50 - fornecimento (perda de 10%) e dobra / colocação	kg	5.728,00		
03.5	Armação aço ca-60 diâm. 3,4 A 6,0mm - fornecimento (perda de 10%) e dobra / colocação	kg	1.152,00		
03.6	Forma plana em chapa compensada resinada, estrutural, s = 14 mm	m²	470,52		
03.7	Reaterro e compactação mecânica de vala com compactador manual tipo escova vibratório	m³	17,08		
03.8	Lastro de concreto traço 1:4:8, espessura 5cm, preparo mecânico	m²	149,71		
04	SUPERESTRUTURA				
04.1	Pilares				
04.1.1	Concreto usinado bombeado fck=20mpa, inclusive lançamento, espalhamento e acabamento	m³	115,58		
04.1.2	Armação aço ca-50 - fornecimento (perda de 10%) e dobra / colocação	kg	3.335,90		
04.1.3	Armação aço ca-60 diâm. 3,4 A 6,0mm - fornecimento (perda de 10%) e dobra / colocação	kg	1.075,20		
04.1.4	Forma plana em chapa compensada resinada, estrutural, s = 14 mm	m²	912,58		
04.2	Vigas				
04.2.1	Concreto usinado bombeado fck=20mpa, inclusive lançamento, espalhamento e acabamento	m³	50,50		
04.2.2	Armação aço ca-50, diâm. - fornecimento (perda de 10%) e dobra / colocação	kg	411,50		
04.2.3	Armação aço ca-60 diâm. 3,4 A 6,0mm - fornecimento (perda de 10%) e dobra / colocação	kg	141,20		

ATA - MA
ATENDIMENTO
ATESTADO COM
INTEGRANTE DA
Nº 31810/3-01-13

Eng. Márcio César D. Q. P. Filho
CREA 110399/02-4

Prof. Msc. Dimas Salustiano de Silva
Diretor Presidente da UNISULMA
Rua São Pedro, 11 - Jd. Cristo Rei - Bairro Nova Imperatriz - CEP: 86907-070
(99) 2101-2002 / 04991-04-504 26910001-08
Home-page: www.unisulma.edu.br E-mail: presidencia@unisulma.edu.br

Unisulma/IESMA

REALIZANDO SONHOS, FORMANDO PROFISSIONAIS

Autorizada pela Portaria ministerial nº 3.310 de 18 de outubro de 2004

Comissão Permanente de Seleção
Fls. 296
Rubrica 9

OBRA:	REFORMA E AMPLIAÇÃO DAS INSTALAÇÕES CIVIS DA UNISULMA/IESMA
LOCAL:	RUA SÃO PEDRO S/Nº - JD. CRISTO REI /BAIRRO NOVA IMPERATRIZ - IMPERATRIZ - MA
ART	0011002371785052610

Item	Descrição	Und	Quantidade	Preços	
				Unitario	Total
04.2.3	Armação aço ca-30 diâm. 3,4 A 6,0mm - fornecimento/ dobra/ colocação	kg	541,20		
04.2.4	Forma plana em chapa compensada resinada, estrutural, e = 14mm	m²	562,96		
04.3	Lajes				
04.3.1	Laje pré-moldada pilibro, sobrecarga 100kg/m², esp. de 120mm/50cm, c/ajotas e cap alçono tok=70mpa, lora inter-espaço 33cm, desarmamento (reabr. 3x) e ferragem recíproca	m²	2.712,30		
04.3.2	Impermeabilização de laje com tinta betuminosa, duas demãos	m²	656,47		
05	PAREDES E PAINÉIS				
05.1	Alvenaria de vedação 1/2 vez c/ tijolos cerâmicos furados, argamassa de cimento e areia 1:1,4	m²	1.449,10		
05.2	Divisória sanitária de gesso n=3cm, assentada com argamassa de cimento e areia traço 1:3	m²	11,24		
06	COBERTURA				
06.1	Tesoura completa em madeirado aparelhada, para telhados com vãos de 9m	und	7,00		
06.2	Estrutura de madeira de tv. 1" para telhas onduladas fibrocimento, vão 7 a 10m	m²	1.131,25		
06.3	Cobertura com telha de fibrocimento estrutural largura útil 90cm, inclusive acessórios de fixação e vedação	m²	1.131,25		
06.4	Pingadeira (chapim) em concreto pré-moldado	m	143,93		
06.5	Rufo em concreto h=40cm e=3cm	m	43,24		
07	REVESTIMENTO				
07.1	Chapisco em paredes e lajes com argamassa de cimento e areia traço 1:3	m²	2.954,37		
07.2	Emboço em paredes com argamassa cimento e areia no traço 1:5	m²	52,16		
07.3	Reboco em paredes e lajes com argamassa cimento e areia no traço 1:5	m²	2.509,72		
07.4	Revestimento com lajota cerâmica PEI IV Tipo A (30x30 cm), esmaltada, na cor branca, com rejuntamento grafite de 3,0mm, assentado com argamassa industrializada (até a altura de 0,90m do piso)	m²	27,43		
07.5	Revestimento com lajota cerâmica PEI IV Tipo A (30x30 cm), esmaltada, na cor branca, com rejuntamento grafite de 3,0mm, assentado com argamassa industrializada (até a altura de 1,20m do piso)	m²	200,90		
07.6	Cerâmica esmaltada de arg. Pré-fabricada até 10x10cm (100cm²) - recíproca, pl. parede	m²	219,00		
07.7	Rejuntamento de arg. pré-fabricada, junta em 2mm em cerâmica até 10x10 cm (100 cm²) - decorativa (paredes/piso)	m²	219,00		
07.8	Porcelanato polido 5x5cm, cor branco de argamassa pré-fabricada - pl. parede (fachada)	m²	122,30		
07.9	Sanca em placa de gesso, h=15cm	m	45,00		
08	FAVIMENTAÇÃO				
08.1	Regularização de piso/base em argamassa traço 1:3 (cimento e areia grossa sem penetrar), espessura 3,0cm, preparo mecânico	m²	3.261,84		
08.2	Lasito de concreto traço 1:2:5, espessura 7cm, preparo mecânico, aditivo impermeabilizante	m²	3.221,84		
08.3	Piso industrial de Alta Resistência com massa gunitada com 30mm de espessura com junta de plástico em quadras de 1,00x1,00m	m²	2.750,84		
08.4	Piso cerâmico (40x40)cm extra PEI - V antideslizante assentado com argamassa industrializada, inclusive rejuntamento	m²	705,60		

Prof. Msc. Dimas Getuliano da Silva
Diretor Presidente da UNISULMA

Rua São Pedro, 11 - Jd. Cristo Rei, Bairro Nova Imperatriz, CEP: 66607-070

(99) 2101-0200 / CNPJ: 04.694.369/0001-66

Home-page: www.unisulma.edu.br e-mail: unisulma@unisulma.edu.br

Eng. João César D. Q. Pereira
CREA 11680482-4

Unisuima / IESMA

REALIZANDO SONHOS, FORMANDO PROFISSIONAIS

Autorizada pela Portaria ministerial nº3.310 de 18 de outubro de 2004



OBRA:		REFORMA E AMPLIAÇÃO DAS INSTALAÇÕES CIVIS DA UNISUIMA/IESMA			
LOCAL:		RUA SÃO PEDRO S/Nº - JD. CRISTO REI /BAIRRO NOVA IMPERATRIZ - IMPERATRIZ - MA			
ART		0011002971785052610			
Item	Descrição	Und	Quantidade	Preços	
				Unitario	Total
08.5	Piso em concreto lido	m²	122,90		
08.8	Calçada de proteção em cimentado de base de concreto e juntas de dilatação plástica = 0,60m	m	181,20		
09 PINTURA					
09.1	Fundo selador acrílico ambientes internos/externos, duas demãos	m²	1.208,35		
09.2	Emassamento com massa acrílica para paredes externas, duas demãos	m²	514,87		
09.3	Emassamento com massa acrílica para paredes internas, duas demãos	m²	690,48		
09.4	Emassamento em laje de forro, duas demãos de massa com base de PVA p/pintura latex	m²	427,00		
09.5	Emassamento de esquadrias de madeira, com duas demãos de massa, base pintura a óleo ou esmalte	m²	190,60		
09.6	Pintura latex acrílica semibrilho ambientes internos, duas demãos	m²	1.510,30		
09.7	Pintura latex pva forros, duas demãos	m²	437,00		
09.8	Textura acrílica em parede externa com uma demão	m²	663,48		
09.9	Pintura esmalte fosco para madeira, duas demãos, incluso aparelhamento com fundo nivelador branco fosco	m²	93,00		
10 INSTALAÇÕES PREDIAIS					
10.1 INSTALAÇÃO ELÉTRICA					
10.1.1	Quadro de medição trifásico padrão CEMAR	und	1,00		
10.1.2	Quadro de distribuição de energia em chapa metálica, de embutir, com bornes para 32 disjuntores termomagnéticos monopolares, com dispositivo para chave geral, com barramento trifásico e neutro, fornecimento e instalação	und	0,00		
10.1.3	Quadro de distribuição de energia em chapa metálica, de embutir, para 12 disjuntores termomagnéticos monopolares, com barramento trifásico, fornecimento e instalação	und	5,00		
10.1.4	Disjuntor termomagnético monopolar 10A, 240V, fornecimento e instalação	und	14,00		
10.1.5	Disjuntor termomagnético monopolar 15A, 240V, fornecimento e instalação	und	14,00		
10.1.6	Disjuntor termomagnético monopolar 20A, 240V, fornecimento e instalação	und	27,00		
10.1.7	Disjuntor termomagnético monopolar 25A, 240V, fornecimento e instalação	und	22,00		
10.1.8	Disjuntor termomagnético tripolar 25A, 240V, fornecimento e instalação	und	12,00		
10.1.9	Tomada 2P+T de espelho 10A-250V	und	52,00		
10.1.10	Interruptor de embutir de 1 tecla simples 10A-250V, sistema ou similar	und	36,00		
10.1.11	Interruptor de embutir three way 10A-250V, sistema ou similar	und	10,00		
10.1.12	Interruptor de embutir de 2 tecla simples 10A-250V, sistema ou similar	und	20,00		
10.1.13	Interruptor de embutir de 3 tecla simples 10A-250V, sistema ou similar	und	6,00		
10.1.14	Luminária fluorescente tubular completo 2x20W, cor prata	und	26,00		
10.1.15	Luminária fluorescente tubular completo 2x40W, cor prata	und	84,00		
10.1.16	Eletroduto PVC rígido rosqueável DN 20 (1/2"), inclusive conexões	m	950,00		
10.1.17	Eletroduto PVC rígido rosqueável DN 25 (3/4"), inclusive conexões	m	280,00		
10.1.18	Eletroduto PVC rígido rosqueável DN 32 (1"), inclusive conexões	m	50,00		
10.1.19	Eletroduto PVC rígido rosqueável DN 50 (1 1/2"), inclusive conexões	m	40,00		
10.1.20	Caixa de ligação de PVC para eletroduto, categoria de fundo móvel, dimensões 3x3"	und	56,00		
10.1.21	Caixa PVC 4x2" embutida parede	und	12,00		
10.1.22	Cabo de cobre isolado pvc resistente a chama 450/750 v 2,5 mm² fornecimento e instalação	m	3.800,00		

ATA DE REALIZAÇÃO
 ATENDIMENTO Nº 02/2004
 ATENDIMENTO Nº 02/2004
 INTEGRANTE DA OBTENÇÃO
 25/09/2004

[Handwritten signature]
 Eng.º Hélio César D. Q. Paixão
 CREA 11960682-4

Prof. Msc. Dimas Salustiano de Siqueira
 Diretor Presidente da UNISUIMA

Rua São Pedro, 11 - Jd. Cristo Rei, Bairro Nova Imperatriz - CEP: 65907-070
 (99) 2101-3000 - FAX: (99) 2101-3001-00
 Home-page: www.unisuima.edu.br E-mail: unisuima@unisuima.edu.br

[Large handwritten signature]

Unisulma/IESMA

REALIZANDO SONHOS, FORMANDO PROFISSIONAIS
Autorizada pela Portaria ministerial nº3.310 de 18 de outubro de 2004

Curso de Engenharia Civil
Fls. 298
Rubrica

OBRA: REFORMA E AMPLIAÇÃO DAS INSTALAÇÕES CIVIS DA UNISULMA/IESMA
LOCAL: RUA SÃO PEDRO S/Nº - JD. CRISTO REI /BAIRRO NOVA IMPERATRIZ - IMPERATRIZ - MA
ART 0011002371785052610

Item	Descrição	Unid	Quantidade	Preços	
				Unitario	Total
10.1.23	Cabo de cobre isolado pvc resistente a chama 450/750 v 4 mm ² fornecimento e instalação	m	755,00		
10.1.24	Cabo de cobre isolado pvc resistente a chama 450/750 v 6 mm ² fornecimento e instalação	m	112,00		
10.1.25	Cabo de cobre isolado pvc resistente a chama 450/750 v 10 mm ² fornecimento e instalação	m	126,00		
10.1.26	Aterramento com 3 (Tres) nestes Ø 5/8"x3m, inclusive acessórios	und	4,00		
10.1.27	Disjuntor termomagnético tripolar 80 a 100A, 240V, fornecimento e instalação	und	12,00		
10.2	INSTALAÇÕES DE COMBATE A INCÊNDIO				
10.2.1	Extintor de gás carbonico 6 Kg - fornecimento e instalação	und	8,00		
10.2.2	Sinalização de parede dimensões larg. 224mm, conf. Projeto	und	8,00		
10.2.3	Sinalização de piso, conf. Projeto	und	8,00		
10.3	INSTALAÇÕES HIDRAULICAS				
10.3.1	Tubo de PVC soldavel DN 25mm com conexões	m	162,00		
10.3.2	Tubo de PVC soldavel DN 32mm com conexões	m	72,00		
10.3.3	Tubo de PVC soldavel DN 40mm com conexões	m	56,00		
10.3.4	Tubo de PVC soldavel DN 50mm com conexões	m	32,00		
10.3.5	Adaptador soldavel de flanges e anel de vedação de ca. d'água 25x3/4"	und	22,00		
10.3.6	Adaptador pvc soldavel com flanges e anel para caixa d'água 40mmx1 1/4"	und	8,00		
10.3.7	Registro gaveta 3/4" bruto latão	und	9,00		
10.3.8	Registro gaveta 1" bruto latão	und	4,00		
10.3.9	Registro gaveta 1 1/4" bruto latão	und	4,00		
10.3.10	Registro gaveta 1 1/2" bruto latão	und	3,00		
10.3.11	Registro de gaveta com canopla cromado diâmetro 25mm incluso adaptadores	und	12,00		
10.3.12	Registro de pressão com canopla cromado diâmetro 25mm, incluso adaptadores	und	22,00		
10.4	INSTALAÇÕES SANITARIAS				
10.4.1	Tubo de PVC esgoto SN DN 40mm, inclusive conexões	m	24,00		
10.4.2	Tubo de PVC esgoto SN DN 50mm, inclusive conexões	m	42,00		
10.4.3	Tubo de PVC esgoto SN DN 75mm, inclusive conexões	m	16,00		
10.4.4	Tubo de PVC esgoto SN DN 100mm inclusive conexões	m	102,00		
10.4.5	Raio sifonado de PVC 100x100mm simples	und	12,00		
10.4.6	Caixa de gordura em PVC 250x230x75mm com tampa e porta-tampa	und	6,00		
10.4.7	Caixa Sifonada de PVC, Tigre ou similar de 100x100x50 com grelha	und	38,00		
10.4.8	Caixa de inspeção em alvenaria de tijolo maciço 60x60x60cm, revestida internamente com barra isa (cimento e areia, traço 1:4) e=2,0cm, com tampa pré-moldada de concreto e fundo de concreto 15cm tipo c - escavação e	und	32,00		
10.4.9	Fossa septica em alvenaria de tijolo ceramico maciço dimensões externa e 3,00x1,50x1,20m, conf. Projeto	und	1,00		
10.4.10	Sumidouro em alvenaria de tijolo ceramico maciço diâmetro 140m e altura 60m, com tampa em concreto armado diâmetro 160m e espessura 10cm	und	1,00		
10.5	SISTEMA DE PROTEÇÃO CONTRA DESCARGAS ATMOSFERICAS				
10.5.1	Aterramento completo para para-raios, com hastes de cobre com alma de aço tipo "Copperweld"	und	3,00		
10.5.2	Cabo de cobre nu 35mm ²	m	60,00		

CREA - MA
AVERBAMOS O PRESENT
ATESTADO COMO PARTE
INTEGRANTE DA OBRAS
Nº 5998/10/13 Ms. OLA 13

Eng.º *[Assinatura]* Rego
CREA MA

[Assinatura]
Eng.º *[Assinatura]* CREA 11050482-4

Prof. Msc. Omas Saturnino da Silva
Diretor Presidente da UNISULMA

Rua São Pedro, 11 - Jd. Cristo Rei, Bairro Nova Imperatriz - CEP: 65407-070
(99) 2101 0202 / CNPJ: 04.564.299/0001-68
Home-page: www.unisulma.edu.br E-mail: unisulma@unisulma.edu.br

Unisulma/IESMA

REALIZANDO SONHOS FORMANDO PROFISSIONAIS

Autorizada pela Portaria ministerial nº 3.310 de 18 de outubro de 2004



OBRA:		REFORMA E AMPLIAÇÃO DAS INSTALAÇÕES CNIS DA UNISULMA/IESMA			
LOCAL:		RUA SÃO PEDRO S/Nº - JD. CRISTO REI / BAIRRO NOVA IMPERATRIZ - IMPERATRIZ - MA			
ART:		0011002371785052610			
Item	Descrição	Und	Quantidade	Preços	
				Unitário	Total
10.5.3	Moatros simples de ferro galvanizado para para-raios altura de 3 m Ø 40 mm (1 1/2") ou 50 mm (2"), completo	un	1,00		
10.5.4	Capto de latão cromado, cobre cromado ou aço inoxidável tipo Franklin	un	1,00		
10.5.5	Base de fixação em ferro fundido	un	1,00		
10.5.6	Eletroduto de PVC rígido roscaável DN 40 (1 1/4"), inclusive conexões	m	2,00		
10.5.7	Conector de bronze de para-raios fundido para cabo de 35mm ²	un	12,00		
10.5.8	Aparelho sinalizador de plastaculo com fita roscaável duplo	un	1,00		
10.5.9	Suporte reforçado com isolador tipo roldana	un	25,00		
10.5.10	Suporte reforçado angular 90° com isolador tipo roldana	un	1,00		
10.5.11	Suporte simples com braga deira circular para eletroduto Ø2"	un	3,00		
10.5.12	Suporte reforçado duplo com isolador tipo roldana e braga deira circular para eletroduto Ø2"	un	1,00		
10.5.13	Caixa de inspeção em alvenaria 30x30cm	un	3,00		
10.6 INSTALAÇÃO TELEFÔNICA					
10.6.1	Eletroduto PVC rígido roscaável DN 20 (3/4"), inclusive conexões	m	42,00		
10.6.2	Eletroduto PVC rígido roscaável DN 25 (3/4"), inclusive conexões	m	106,00		
10.6.3	Eletroduto PVC rígido roscaável DN 32 (1"), inclusive conexões	m	42,00		
10.6.4	Cabo telefonico CCI-50 5 pares - fornecimento e instalação	m	118,00		
10.6.5	Cabo telefonico CCI-50 1 par - fornecimento e instalação	m	194,00		
10.6.6	Caixa PVC 4x2" embutida parede	un	36,00		
10.6.7	Caixa PVC 4x4" embutida parede	un	12,00		
10.6.8	Bloco telefônico de ligação interna BLI-10 inclusive acessórios	un	6,00		
10.6.9	Quadro de distribuição para telefone n.2 20x20x12cm em chapa metálica sem acessórios, padrão telefônico, fornecimento e instalação	un	2,00		
10.6.10	Aterramento completo com haste de cobre com anel de aço tipo "Copperweld" 16mmx2,40m	un	2,00		
10.6.11	Placa pega 4x4" - fornecimento e instalação	un	32,00		
10.6.12	Tomada para telefone RJ 11 em caixa 4x4", instalada	un	44,00		
10.6.13	Caixa de distribuição para telefone N 4, (60x90x12)cm	m	2,00		
10.7 INSTALAÇÕES DE LÓGICA					
10.7.1	Rack fechado 44 U's, 670mm, profundidade padrão 19"	und	1,00		
10.7.2	Patch panel 48 portas, categoria 6, furukawa ou equivalente	und	2,00		
10.7.3	Switch gerenciável 44 portas 10/100 +34, baseline plus 2829 ou equivalente	und	2,00		
10.7.4	Organizador de cabos p/rack 19"	und	4,00		
10.7.5	Ponto lógico completo, incluindo caixa 4x2" p/uc, tubulação, cabo lógico CAT 6, tomada RJ 45	und	20,00		
10.8 INSTALAÇÕES DE CLIMATIZAÇÃO					
10.8.1	Ponto elétrico para split, incluindo fiação, eletrodutos e cabos	m	62,00		
10.8.2	Fornecimento e instalação de tubulação em cobre para interligação do condensador ao evaporador, inclusive isolamento, alimentação elétrica, conexões e fixações para condionadores de ar tipo split	m	254,10		
11	LOUÇAS, METAIS E APARELHOS				

CREA - NIA
 ATENDAMOS CONSULTAS E
 ATENDAMOS CONSULTAS
 INTEGRANTES DA CIBTERRA
 5180013

Eng. João César D. Q. Passos
 CREA 110506482-4

Prof. Msc. Dirnas Salustiano da Silva
 Diretor Presidente da UNISULMA

Rua São Pedro, 11 - Jd. Cristo Rei - Bairro Nova Imperatriz - CEP: 65907-070,
 99) 2101-0202 - CNPJ: 04.564.259/0001-58
 Home-page: www.unisulma.edu.br E-mail: unisulma@unisulma.edu.br

Unisulma/IESMA

REALIZANDO SONHOS. FORMANDO PROFISSIONAIS

Autorizada pela Portaria ministerial nº3.310 de 18 de outubro de 2004

Concurso Permanente
Fls. 300
Rubrica

OBRA: REFORMA E AMPLIAÇÃO DAS INSTALAÇÕES CIVIS DA UNISULMA/IESMA
LOCAL: RUA SÃO PEDRO S/Nº - JD. CRISTO REI /BAIRRO NOVA IMPERATRIZ - IMPERATRIZ - MA
ART: 0011002371785052610

Item	Descrição	Und	Quantidade	Preços	
				Unitário	Total
11.1	Vaso sanitário com caixa de descarga acoplada, louça cor branca inclusive acessórios para fixação	und	15,00		
11.2	Vaso sanitário para cadeirantes, louça branca, c/ caixa de descarga acoplada e abertura frontal, inclusive assento e acessórios	und	4,00		
11.3	Bancada de granito cinza polido para banheiro e=2,5 cm, largura 60 cm fornecimento e instalação	m	5,48		
11.4	Cuba de louça branca média, casto ou equivalente	und	6,00		
11.5	Cuba de aço inoxidável 56,0x33,0x11,5cm - fornecimento e instalação	und	1,00		
11.6	Torneira cromada tubo movel de parede 1/2" ou 3/4" para pia de cozinha padrão medio - fornecimento e instalação	und	1,00		
11.7	Torneira cromada 1/2" ou 3/4" para jardim, padrão alto - fornecimento e instalação	und	5,00		
11.8	Torneira cromada 1/2" ou 3/4" de bancada para lavatório, com engate flexivel em metal cromado 1/2"x30cm	und	8,00		
11.9	Assento sanitário de plástico simples	und	15,00		
11.10	Porta papel toalha em ABS branco	und	25,00		
11.11	Porta sabonete sobrepor em inox	und	25,00		
11.12	Mictório de aço inoxidável coletivo 1,50M	und	4,00		
11.13	Válvula cromada para lavatório	und	6,00		
11.14	Válvula cromada para pia	und	1,00		
11.15	Sifão em metal cromado 1"x1 1/4"	und	6,00		
11.16	Sifão em metal cromado 1"x1 1/2"	und	1,00		
11.17	Engate flexivel cromado 30cm	und	6,00		
11.18	Válvula de descarga metálica com registro acoplado e canopia, 12 32 mm (1 1/4") ou 40 mm (1 1/2")	und	16,00		
11.19	Barra de apoio em aço inox, c/ deficiente, diâm =40mm, comp 0,60m	und	8,00		
12	QUADRA POLIESPORTIVA				
12.1	Movimento de Terra				
12.1.1	Escavação manual solo de 1a cat. prof. ate 1,50m	m³	54,00		
12.1.2	Aterro c/ compactação manual e/ controle, mat. c/ aquisição	m³	295,00		
12.1.3	Reaterro c/ compactação manual e/ controle, material de vale	m³	37,40		
12.1.4	Carga manual de entulho em caminhão basculante	m³	15,00		
12.1.5	Transporte de material, exceto rocha em caminhão ate 10km	m³	15,00		
12.2	INFRAESTRUTURA				
12.2.1	Sapatas				
12.2.1.1	Lastro de concreto magro traço 1,4:8, espessura 5 cm, preparo mecanico	m²	15,00		
12.2.1.2	Forma plana chapa compensada plastificada, esp. = 12mm, utl. 5x	m²	25,60		
12.2.1.3	Concreto armado fck 25 MPa, usinado, inclusive lançamento	m³	9,30		
12.2.2	VIGAS BALDRAMES				
12.2.2.1	Forma plana chapa compensada plastificada, esp. = 12mm, utl. 5x	m²	260,50		
12.2.2.2	Concreto armado fck 25 MPa, usinado, inclusive lançamento	m³	34,30		
12.2.2.3	Impermeabilização com bnta betuminosa em fundações	m²	72,00		
12.3	SUPERESTRUTURA				
12.3.1	Pilares				
12.3.1.1	Forma plana chapa compensada plastificada, esp. = 12mm, utl. 5x	m²	185,50		
12.3.1.2	Concreto armado fck 25 MPa, usinado, inclusive lançamento	m³	18,00		
12.4	VIGAS				

AREA - MA
 AVERBAMOS O PRESENTE
 ATESTANDO COMO PARTE
 INTEGRANTE DA OBRA
 Nº 59840/13 - 15 - CL A 13

Eng. João Carlos D. Q. Patrão
 CREA 11080402-4

Eng. João Carlos D. Q. Patrão
 CREA 11080402-4

Prof. Msc. Dimas Salustiano da Silva
 Diretor Presidente da UNISULMA

Rua São Pedro, 11 - Jd. Cristo Rei, Bairro Nova Imperatriz - CEP: 65907-070
 (99) 2101-3202 - CNPJ: 04.564.299/0001-66
 Home-page: www.unisulma.edu.br E-mail: unisulma@unisulma.edu.br



Unisulma/IESMA

REALIZANDO SONHOS, FORMANDO PROFISSIONAIS

Autorizada pela Portaria ministerial nº3.316 de 18 de outubro de 2004

Com. São Francisco de Assis
Fls. 30J
Rubrica

OBRA: REFORMA E AMPLIAÇÃO DAS INSTALAÇÕES CIVIS DA UNISULMA/IESMA		LOCAL: RUA SÃO PEDRO S/Nº - JD. CRISTO REI /BAIRRO NOVA IMPERATRIZ - IMPERATRIZ - MA			
ART 0011002371785052610					
Item	Descrição	Unid	Quantidade	Preços	
				Unitário	Total
12.4.1	Forme plana chapa comprimada plastificada, esp = 12mm u^1 u^2	m ²	110,00		
12.4.2	Concreto armado fck 25 MPa, armado, inclusive lançamento	m ³	7,50		
12.4	PAREDES E PAINÉIS				
12.4.1	Avenaria de tijolo cerâmico (9x19x24)cm, e = 0,09m, com argamassa (traço 1:2:8 - cimento/cal/areia), junta de 2,0cm	m ²	331,00		
12.4.2	Avenaria de tijolo cerâmico (9x19x24)cm, e = 0,19m, com argamassa (traço 1:2:8 - cimento/cal/areia), junta de 2,0cm	m ²	183,00		
12.4.3	Avenaria de tijolo cerâmico maciço (4x9x17), esp = 0,04m, com argamassa (traço 1:2:8 - cimento/cal/areia), junta de 2,0cm	m ²	24,00		
12.4.4	Elemento vazado de concreto (40x40x7cm) assentados com argamassa (cimento e areia traço 1:3)	m ²	5,00		
12.4.5	Elemento vazado de concreto (50x50x10cm) anti-chuva assentados com argamassa (cimento e areia traço 1:3)	m ²	146,10		
12.5	COBERTURA				
12.5.1	Estrutura de aço em arco vão de 30m	m ²	1.114,00		
12.5.2	Telha metálica em chapa galvanizada e=0,5mm	m ²	1.114,00		
12.6	ESQUADRIAS				
12.6.1	Porta de madeira (1,00x2,10 m) com bandeira (1,00x0,80 m) - inclusive ferragens, conforme projeto de esquadrias	und	2,00		
12.6.2	Porta de madeira (0,90x2,10 m) - inclusive ferragens, conforme projeto de esquadrias	und	1,00		
12.6.3	Porta de madeira - Banheiros e Sanitários (0,60 m) completa inclusive targeta metálica	und	4,00		
12.6.4	Porta de madeira - Banheiros e Sanitários (0,80 m) completa inclusive targeta metálica - WC FINE	und	2,00		
12.7	REVESTIMENTOS				
12.7.1	Chapisco c/ argamassa de cimento e areia s/ peneirar traço 1:3 esp = 5mm c/ parede	m ²	960,10		
12.7.2	Emboço c/ argamassa de cimento e areia s/ peneirar, traço 1:7	m ²	409,10		
12.7.3	Reboco c/ argamassa pré-fabricada, adesivo de alta resistência p/inte e por: esp= 5mm c/ parede	m ²	551,00		
12.7.4	Revestimento cerâmico de paredes PEI IV - cerâmica 20 x 20 cm - incl. rejunte - conforme projeto	m ²	323,00		
12.7.5	Revestimento cerâmico de paredes PEI IV - cerâmica 10 x 10 cm - incl. rejunte - conforme projeto	m ²	31,00		
12.8	PISOS				
12.8.1	Lastro de brita graduada adequada (esp = 6 cm)	m ²	603,20		
12.8.2	Piso em concreto armado com tela e juntas de dilatação (esp = 10cm)	m ²	630,20		
12.8.3	Piso em concreto simples desarmado (esp = 5cm), inclusive contrapiso	m ²	185,40		
12.8.4	Junta de retração, serrada com disco diamantado, para pavimentos em placa de concreto, profund = 5cm, inclusive preenchimento com masticos	m	627,00		
12.8.5	Piso cerâmico esmaltado PEI V - 35 x 30 cm - incl. rejunte - conforme projeto	m ²	62,50		
12.9	PINTURA				
12.9.1	Aplicação de selador acrílico	m ²	347,20		
12.9.2	Demarcação de quadra com tinta acrílica	m	360,00		
12.9.3	Embrasseamento de superfície, com aplicação de 02 demãos de massa acrílica	m ²	38,00		
12.9.4	Esmalte sintético em estrutura de aço carbono 50 micra	m ²	1.114,00		

OBRA - 011
AVERBAMOS O PRESENT
APRELIADO COMO PART
INTEGRANTE DA OBRA 01113

Eng.º César D. Q. Paíão
CREA 110566/02-4

Prof. Nivaldo Salustiano da Silva
Diretor Presidente da UNISULMA

Rua São Pedro, 11 - Jd. Cristo Rei - Bairro Nova Imperatriz - CEP: 65907-070
(99) 2101-2202 - CNPJ: 04.564.269/0001-85
Home-page: www.unisulma.edu.br E-mail: unisulma@unisulma.edu.br

Eng.º César D. Q. Paíão
CREA 110566/02-4

Unisulma/IESMA

REALIZANDO SONHOS, FORMANDO PROFISSIONAIS

Autorizada pela Portaria ministerial nº 3.310 de 18 de outubro de 2004



OBRA: REFORMA E AMPLIAÇÃO DAS INSTALAÇÕES CIVIS DA UNISULMA/IESMA		LOCAL: RUA SÃO PEDRO S/Nº - JD. CRISTO REI /BARRO NOVA IMPERATRIZ - IMPERATRIZ - MA	
ART: 0011002371785052610		Preços	
Item	Descrição	Und	Quantidade
		Unitário	Total
12.9.5	Pintura de primer epóxi em estrutura de aço carbono 25 metros	m²	114,00
12.9.6	Pintura de acabamento com aplicação de 02 demãos de tinta acrílica	m²	847,20
12.9.7	Pintura de piso com tinta e base de resina epóxi	m²	480,00
12.9.8	Pintura em tinta PVA látex (02 demãos), inclusive emassamento	m²	478,00
12.10	INSTALAÇÕES HIDRÁULICAS		
12.10.1	Adaptador soldável curto de boia-rosca para registro 20 mm - 1/2"	un	4,00
12.10.2	Adaptador soldável curto de boia-rosca para registro 25 mm - 3/4"	un	12,00
12.10.3	Adaptador soldável curto de boia-rosca para registro 32 mm - 1"	un	4,00
12.10.4	Adaptador soldável curto de boia-rosca para registro 50 mm - 1 1/2"	un	4,00
12.10.5	Bucha de redução soldável curta 50 mm - 40 mm	un	2,00
12.10.6	Bucha de redução soldável longa 40 mm - 25 mm	un	2,00
12.10.7	Caixa d'água em fibra de vidro - cap. 3.000 litros	un	1,00
12.10.8	Engate fixável plástico	un	19,00
12.10.9	Flange para caixa d'água 25 mm	un	3,00
12.10.10	Flange para caixa d'água 50 mm	un	2,00
12.10.11	Joelho 90° soldável 25 mm	un	11,00
12.10.12	Joelho 90° soldável 32 mm	un	8,00
12.10.13	Joelho 90° soldável 50 mm	un	9,00
12.10.14	Joelho 90° soldável com bucha de latão - 20 mm - 1/2"	un	2,00
12.10.15	Joelho de redução 90° soldável 32 mm - 25 mm	un	4,00
12.10.16	Joelho de redução 90° soldável com bucha de latão 25 mm - 1/2"	un	16,00
12.10.17	Luva de redução soldável 40 mm - 32 mm	un	4,00
12.10.18	Luva de redução soldável 50 mm - 20 mm	un	2,00
12.10.19	Luva soldável 32 mm	un	4,00
12.10.20	Luva soldável com rosca - 3/4"	un	8,00
12.10.21	Registro de gaveta de canopia cromada (1")	un	2,00
12.10.22	Registro de gaveta de canopia cromada (1 1/2")	un	2,00
12.10.23	Registro de gaveta de canopia cromada (1/2")	un	2,00
12.10.24	Registro de gaveta de canopia cromada (3/4")	un	2,00
12.10.25	Registro de pressão de canopia cromada (3/4")	un	3,00
12.10.26	Tê 90° soldável - 25 mm	un	5,00
12.10.27	Tê 90° soldável - 40 mm	un	3,00
12.10.28	Tê 90° soldável - 50 mm	un	4,00
12.10.29	Tê de redução 90° soldável 32 mm - 25 mm	un	4,00
12.10.30	Tê de redução 90° soldável 50 mm - 40 mm	un	2,00
12.10.31	Torneira cromada para lavatório 1/2"	un	6,00
12.10.32	Torneira de boca picaixa d'água em pvc d = 3-4"	un	1,00
12.10.33	Tubo PVC rígido soldável - 20 mm	m	27,00
12.10.34	Tubo PVC rígido soldável - 25 mm	m	38,00
12.10.35	Tubo PVC rígido soldável - 32 mm	m	38,00
12.10.36	Tubo PVC rígido soldável - 40 mm	m	14,00
12.10.37	Tubo PVC rígido soldável - 50 mm	m	38,00
12.10.38	União soldável - 20 mm	un	8,00
12.10.39	União soldável - 50 mm	un	2,00

INIA - IIA
 APERFEIÇOAMENTO DE
 ATENDIMENTO
 INSTALADO EM 11/11/13
 N.º 08/013 FLS. 91, 13

Prof. Msc. Omas Salustiano da Silva
 Diretor Presidente da UNISULMA

Eng.º Julio César D. Q. Peirão
 CREA 110606482-4

Rua São Pedro, 11 - Jd. Cristo Rei - Barro Nova Imperatriz - CEP: 65907-070
 (86) 2101 0202 / CNPJ: 04.564.299/0001-60
 Home-page: www.unisulma.edu.br E-mail: unisulma@unisulma.edu.br

Unisulma/IESMA

REALIZANDO SONHOS, FORMANDO PROFISSIONAIS

Autorizada pela Portaria ministerial nº3.310 de 18 de outubro de 2004



OBRA:		REFORMA E AMPLIAÇÃO DAS INSTALAÇÕES CIVIS DA UNISULMA/IESMA			
LOCAL:		RUA SÃO PEDRO S/Nº - JD. CRISTO REI /BAIRRO NOVA IMPERATRIZ - IMPERATRIZ - RS			
ART:		0011002371785052510			
Item	Descrição	Und	Quantidade	Preços	
				Unitário	Total
12.10.40	Vaso sanitário para deficientes físicos para válvula de descarga, em louça branca, com acessórios, inclusive assento, conjunto de fixação, anel de vedação, tubo PVC de ligação	un	2,00		
12.10.41	Vaso sanitário sifonado, para válvula de descarga, em louça branca, com acessórios, inclusive assento plástico, anel de vedação, tubo PVC de ligação	un	4,00		
12.11 INSTALAÇÕES SANITÁRIAS					
12.11.1	Bucha de redução longa 50 mm - 40 mm	un	5,00		
12.11.2	Caixa de inspeção de esgoto sifonada (60x60 cm)	un	4,00		
12.11.3	Caixa sifonada (100x100x50 mm)	un	2,00		
12.11.4	Caixa sifonada (150x150x50 mm)	un	4,00		
12.11.5	Curva 90° curta - 40 mm	un	14,00		
12.11.6	Fossa séptica, em concreto armado, (d 2,50 x h 12,00)	un	1,00		
12.11.7	Joelho 45° - 40 mm	un	3,00		
12.11.8	Joelho 45° - 50 mm	un	6,00		
12.11.9	Joelho 90° - 100 mm	un	7,00		
12.11.10	Joelho 90° c/ anel p/ esgoto secundário 40 mm - 1,1/2"	un	10,00		
12.11.11	Junção simples 100 mm - 100 mm	un	5,00		
12.11.12	Junção simples 100 mm - 50 mm	un	6,00		
12.11.13	Junção simples 50 mm - 50 mm	un	2,00		
12.11.14	Sifão de copo para pia e lavatório 1" - 1,1/2"	un	9,00		
12.11.15	Sumidouro em alvenaria (d 2,30 x h 6,00)	un	1,00		
12.11.16	Tê sanitário 100 mm - 50 mm	un	1,00		
12.11.17	Tubo PVC ponta e bolsa p/ vidro - 50 mm	m	9,00		
12.11.18	Tubo rígido c/ ponta lisa 100 mm	m	35,00		
12.11.19	Tubo rígido c/ ponta lisa 40 mm	m	20,00		
12.11.20	Tubo rígido c/ ponta lisa 50 mm	m	7,00		
12.11.21	Válvula para lavatório e tanque 1"	un	9,00		
12.12 DRENAGEM PLUVIAL					
12.12.1	Calha em chapa de aço galvanizado nº 24	m	2,00		
12.12.2	Tubo de queda - água pluvial DN=150 mm	un	20,00		
12.12.3	Joelho PVC 90° d=150 mm - tubulação pluvial	m	4,00		
12.12.4	Raio hemisférico tipo "abanca" com tela de aço com funil de saída côncav.	un	4,00		
12.12.5	Canaleta de concreto c/ tampa removível em chapa de aço (0,25 x 0,25 x 0,25m)	m	12,00		
12.13 INSTALAÇÕES ELÉTRICAS 127/220					
12.13.1	Condulete em alumínio tipo T de 3/4", inclusive acessórios	un	5,00		
12.13.2	Condulete em alumínio tipo L de 3/4", inclusive acessórios	un	5,00		
12.13.3	Condulete em alumínio tipo TA de 3/4", inclusive acessórios	un	4,00		
12.13.4	Condulete em alumínio tipo XA de 3/4", inclusive acessórios	un	1,00		
12.13.5	Caixa de PVC 4x2" inclusive aspecho	un	16,00		
12.13.6	Caixa PVC octogonal 4x4"	un	7,00		
12.13.7	Condutor de cobre unipolar, isolação em PVC/70°C, unidade de proteção em PVC, não propagador de chamas, classe de tensão 750V, encaixe de montagem classe 5, flexível, com seção 2,5 mm²	m	190,00		

RELA - 303
 ATESTADO COM VALOR INTEGRANTE DA CERTIDÃO Nº 278/013 em 02/13

Eng. Júlio César D. G. Peixoto
 Diretor Presidente da UNISULMA

Prof. Msc. Dimas Salustiano de Souza
 Diretor Presidente da UNISULMA

Rua São Pedro 11 - JD. Cristo Rei - Bairro Nova Imperatriz - CEP. 95907-070.
 (51) 3101-0202 / CNPJ: 04.564.096/0001-85

Home-page: www.unisulma.edu.br e-mail: unisulma@unisulma.edu.br

Eng. Júlio César D. G. Peixoto
 CREA 110506482-4

Unisulma/IESMA

REALIZANDO SONHOS, FORMANDO PROFISSIONAIS

Autorizada pela Portaria ministerial nº3.310 de 18 de outubro de 2004



Item	Descrição	Und	Quantidade	Preços	
				Unitário	Total
12.13.7	Condutor de cobre unipolar, isolamento em PVC/70°C, camada de proteção em PVC não propagador de chamas, classe de tensão 750V, encordoamento classe 5 flexível, com seção 4 mm²	m	82,30		
12.13.8	Condutor de cobre unipolar, isolamento em PVC/70°C, camada de proteção em PVC não propagador de chamas, classe de tensão 750V, encordoamento classe 5 flexível, com seção 16 mm²	m	14,00		
12.13.10	Condutor de cobre unipolar, isolamento em PVC/90°C, camada de proteção em PVC não propagador de chamas, classe de tensão 1000V, encordoamento classe 5 flexível, com seção 35 mm²	m	41,00		
12.13.11	Tomada 2p + t de embutr, 10 A, completa	un	2,00		
12.13.12	Tomada 2p + t para piso, 10 A, completa	un	7,00		
12.13.13	Interruptor 1 tecla simples	un	7,00		
12.13.14	Disjuntor termomagnético monopolar 10 A, padrão DIN (linha branca)	un	5,00		
12.13.15	Disjuntor termomagnético bipolar 20 A, padrão DIN (linha branca)	un	5,00		
12.13.16	Disjuntor termomagnético tripolar 25 A, padrão DIN (linha branca)	un	9,00		
12.13.17	Disjuntor termomagnético tripolar 150 A, padrão DIN (linha branca)	un	2,00		
12.13.18	Disjuntor termomagnético bipolar 175 A, padrão DIN (linha branca)	un	1,00		
12.13.19	Dispositivo residual diferencial - DR 125A In 30 mA	un	1,00		
12.13.20	Quadro de distribuição de embutr, com barramento em chapa de aço para 4 disjuntivos unipolares - 8 bipolares - 1 tripolar + 1 DR, padrão europeu (linha branca), exclusive disjuntores	un	1,00		
12.13.21	Quadro de distribuição de embutr, com barramento em chapa de aço para 1 disjuntor unipolar + 5 bipolares + 2 tripolares, padrão europeu (linha branca), exclusive disjuntores	un	1,00		
12.13.22	Eletroduto de pvc rígido rosçável, 1", inclusive curvas	m	22,00		
12.13.23	Eletroduto de pvc rígido rosçável, 3/4", inclusive curvas	m	32,00		
12.13.24	Eletroduto de pvc rígido rosçável, 1 1/2", inclusive curvas	m	22,00		
12.13.25	Eletroduto de ferro galvanizado de 3/4" - inclusive braçadeiras	m	66,00		
12.13.26	Eletroduto de ferro galvanizado de 1" - inclusive braçadeiras	m	17,00		
12.13.27	Eletroduto de ferro galvanizado de 1 1/2" - inclusive braçadeiras	m	24,00		
12.13.28	Luminária caixa sobrepor, plânta fluorescente 2x40w, completa, incl. reator eletrônico e lâmpadas	un	6,00		
12.13.29	Luminária caixa sobrepor, plânta fluorescente 1x40w, completa, incl. reator eletrônico e lâmpadas	un	1,00		
12.13.30	Luminária blindada plânta pressão, linha industrial, projetor hermético para lâmpada de luz mista de 300 W, com proteção da lâmpada	un	6,00		
12.14	SERVIÇOS DIVERSOS				
12.14.1	Aterramento com tela de arame galvanizado no 12 b/wg, malha 2", revestido em pvc, fixada com tubos de ferro galvanizado 2"	m²	147,00		
12.14.2	Portão em tubo de ferro galvanizado 2" e tela de arame galvanizado no 12 b/wg, malha 2", revestido em pvc, inclusive dobradiças e fechadura	un	4,00		
12.14.3	Bancada em granito cinza andorinha para lavatório com testeiros - espessura 2cm, largura 50 cm, conforme projeto	m	4,80		
12.14.4	Banco de concreto armado sólido (1=0,45m) sem arestas - conforme projeto	m	1,80		
12.14.5	Berra de apoio para deficiente em ferro galvanizado de 1 1/2" - 140cm (galvanizado), inclusive parafusos de fixação e pintura	un	2,00		
12.14.6	Berra de apoio para deficiente em ferro galvanizado de 1 1/2" - 1= 80cm (tubo sanitária e nictório), inclusive parafusos de fixação e pintura	un	3,00		

CREA - MA
 ATESTADO DE PRESENTAÇÃO
 ATESTADO DE RESPONSABILIDADE TÉCNICA
 Eng. J. Q. Paizão

Eng. J. Q. Paizão
 CREA 110805482-4

Prof. Msc. Dimas Saustiano de Sá
 Diretor Presidente da UNISULMA



RUA SÃO PEDRO S/Nº - JD. CRISTO REI - BAIRRO NOVA IMPERATRIZ - IMPERATRIZ - MA
 (99) 2101-0200 - CNPJ: 04.564.299/0001-65
 Home-page: www.unisulma.edu.br E-mail: pres@unisulma.unisulma.edu.br

Unisulma/IESMA

REALIZANDO SONHOS FORMANDO PROFISSIONAIS

Autorizada pela Portaria ministerial nº 3.310 de 18 de outubro de 2004



OBRA:	REFORMA E AMPLIAÇÃO DAS INSTALAÇÕES CIVIS DA UNISULMA/IESMA				
LOCAL:	RUA SÃO PEDRO S/Nº - ID. CRISTO REI - BAIRRO NOVA IMPERATRIZ - IMPERATRIZ - MA				
ART	0011002371785052610				
Item	Descrição	Und	Quantidade	Preços	
				Unitario	Total
12.14.7	Espelho plano 4mm	m²	4,50		
12.14.8	Estrutura metálica de tabelas de basquete	q	1,00		
12.14.9	Estrutura metálica de travas de futebol	q	1,00		
12.14.10	Estrutura metálica pr rede de voley	q	1,50		
12.14.11	Soleira em granito cinza andorinha, l = 15 cm, e = 2 cm	m	2,90		
13	MURO				
13.1	Muro Limitrofe h= 2,50 m (escavação, alicerce, baldrame, cintas, chapisco e reboco interno e externo e pilares a cada 3,50m e cinta)	m	150,00		
13.2	Pintura com cor, em muros (3as demãos)	m²	450,00		
13.3	Grade em Muro Frontal com Portão 1,50 x 44,00. Pintado Esmalte Preto Barra Ø 12,5 mm	m²	70,00		
14	PAVIMENTAÇÃO/URBANIZAÇÃO				
14.1	Grama esmeralda em áreas externas, inclusive material e terra vegetal	m²	641,50		
14.2	Espalhamento e regularização de terra vegetal	m²	341,30		
14.3	Pavimento em blocoet sextavado 30x30cm, espessura 8cm, assentado sobre colchao de areia espessura 6cm	m²	643,85		
15	LIMPEZA DA OBRA				
15.1	Limpeza geral da edificação	m²	1.427,95		
 Prof. Msc. Dimas Salustiano de Silva Diretor Presidente de UNISULMA		 Eng. Julio César D. Q. Peirão CREA 110508482-4			

UNISULMA
 ATENDIMENTO DE PROPOSTAS
 ALIADO COM TAREFAS
 INTERMEDIARIAS
 N.º 0011002371785052610

Prof. Msc. Dimas Salustiano de Silva
 Diretor Presidente

Handwritten signatures and initials in blue ink.

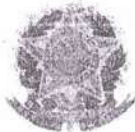

CREA / MA

Conselho Regional de Engenharia e Agronomia do Maranhão
WEB - 59515 / 2013

CERTIDÃO DE ACERVO TÉCNICO

CERTIDÃO : WEB - 59515 / 2013
PROTOCOLO : PRO0005196913
DATA DE EMISSÃO : 04/09/2013

Por delegação de poderes constantes na(o) Decisão de Diretoria, Número : 0021/2008, de 06/03/2008, da Presidência do Conselho Regional de Engenharia e Agronomia do Maranhão, em cumprimento ao disposto na resolução 1025, de 12/10/2009 do CONFEA, CERTIFICAMOS que o Profissional abaixo qualificado registrou a(s) Anotação(ões) de Responsabilidade(s) Técnica(s) - ART's, constante(s) da Presente CERTIDÃO, tendo sido comprovada a execução e conclusão da(s) obra(s) e/ou serviço(s) indicado(s) conforme descrição(ões) abaixo.

Nome do Profissional : JOSE JORGE SALUSTIANO DA SILVA FILHO
Carteira : 1103390422XXX
CPF : 06345328391

Título(s)
Engenheiro Civil
Pós-Graduação(ões)

ART(s)

ART: 00011033904225051310 Tipo da ART: Normal
Registrada em : 24/06/2012
Baixada em : 15/08/2013
Endereço da Obra : TRAVESSA JOAO ALVES DE MORAIS, LAGOA, CEP : 65645000 MATOES/MA
Proprietário : PREFEITURA MUNICIPAL DE MATOES
Empresa : ITACOLOMI ENGENHARIA-PROJETOS E EXECUÇÕES LTDA EPP
Contratante : PREFEITURA MUNICIPAL DE MATOES
CONSTRUÇÃO DE 01 (QUADRA COBERTA) NO MUNICIPIO DE MATOES/MA OBJETO DO CONTRATO N. 086/2012.

- O VINCULO DO PROFISSIONAL COM A EMPRESA CONTRATADA INICIOU EM 31/07/2012.

- SO SE INCLUI NESTA AVERBAÇÃO OS SERVIÇOS RELACIONADOS NA ÁREA DE ENGENHARIA CIVIL, FAZENDO-SE PRESENTE SOMENTE O PROFISSIONAL JOSE JORGE SALUSTIANO DA SILVA FILHO, NO ÂMBITO DE SUAS ATRIBUIÇÕES.

E nada mais tendo sido requerido, expedimos a presente CERTIDÃO DE ACERVO TÉCNICO, com a(s) respectiva(s) baixa(s) de ART(s), averbando-se o(s) ATESTADO(s), DECLARAÇÃO(ões) e/ou CERTIDÃO(ões) em anexo como parte integrante da mesma, somente os serviços a que se referem as atribuições do Profissional acima citado, devidamente cancelada, que vai datada e assinada, por quem de direito.

Jorge Abreu F. de M. Rêgo
Eng. Civil II
Suplen. do CREA-MA

Alexsandro Nascimento Filho
Eng. Mecânico
Presidente do CREA-MA





ESTADO DO MARANHÃO
PREFEITURA MUNICIPAL DE MATÕES
SECRETARIA MUNICIPAL DE GESTÃO DE CONVÊNIOS, PROJETOS E PROGRAMAS FEDERAIS.
 Rua São Francisco, s/nº, Centro-CEP: 65.645-000 Matões-MA.



ATESTADO DE CAPACIDADE TÉCNICA

A Prefeitura Municipal de Matões, Estado do Maranhão, com sede na Avenida Mundico Moraes S/Nº - Centro, inscrita no CNPJ, sob o nº 06.114.631/0001-18, por seu representante abaixo assinado, DECLARA que a Empresa ITACOLOMI ENGENHARIA PROJETOS E EXECUÇÕES LTDA, CNPJ Nº 08.906.078/0001-81, inscrita no CREA-MA sob-registro Nº 07867 EMMA executou, os serviços de construção de 01 (uma) Quadra Coberta com Vestiário, no Bairro Lagoa, sede do Município de Matões, objeto do contrato Nº 086/2012, consoante ART nº 00011033904225051310 e Planilha em anexo.

Atestamos ainda, que os serviços foram executados conforme projetos e especificações básicas e os Responsáveis Técnicos José Jorge Salustiano da Silva Filho, Engº Civil, Registro Nacional CREA 110339042-2, Waldegno Salustiano de Almeida Silva Junior Engº Civil, Registro Nacional CREA 110023717-8 e Júlio César Diógenes Queiroz Paixão Engº Civil, Registro Nacional CREA 110506482-4 cumpriram plenamente, dentro do prazo estabelecido, os serviços atinentes a Formação Técnica e Habilitação Profissional dos mesmos.

Matões (MA), 10 de junho de 2013.

CREA - MA
 AVISANDO O PRESENTE
 ATESTADO COMO PARTE
 INTEGRANTE DA CEF 1140
 915143 0607

[Handwritten Signature]
 Marliani Ferreira Soares
 Secretária Mm. de Gestão de Convênios e
 Programas Federais e Estaduais
 Portaria nº 030 / 2013

[Handwritten Signature]
 Wilson S. B. Moreira
 Engenheiro Civil
 CREA-MA 4400-D

[Handwritten Signature]
 Jorge Aguiar Pereira Filho
 Eng. Civil
 Superintendente CREA-MA

Reconheço a Firma e autenticidade de
 Marliani Ferreira Soares, Sr.
 em 10 de junho de 2013
 Em test. *[Handwritten Signature]* da verdade.
 Matões, 12 de junho de 2013
[Handwritten Signature]
 Tabellão



EXTRAJUDICIAL DE MATOES-MA
 Mano Alves de Carvalho Júnior
 Condição de Mano Peiru Satabel Carvalho
 Entoador Substituto: Mano Alves Carvalho Mat
 Peiru Satabel Carvalho

[Handwritten Signature]
 Mano Alves de Carvalho Júnior
 Eng. Mecânico
 Presidente do CREA-MA

[Handwritten Signature]

Obra: Construção da Quadra Coberta com Vestiário - João Alves de Moraes

Padrão: PAR - Programa Pró Infancia

Local: Matões - MA

ART: Nº 00011033904225051310

PERÍODO DA OBRA: 16/07/2012 À 16/01/2013

PLANILHA ORÇAMENTÁRIA

Item	Descrição	Und	Quantidade
01	SERVIÇOS PRELIMINARES		
01.1	Abrigo provisório c/ pavimento para alojamento e depósito	M2	12,00
01.2	Placa da obra -padrão governo federal	M2	3,00
01.3	Locação da obra - execução de gabarito	M2	861,56
01.4	Instalações provisórias de esgoto	UND	1,00
01.5	Instalações provisórias de energia	UND	1,00
01.6	Instalações provisórias de água	UND	1,00
02	MOVIMENTO DE TERRA		
02.1	Escavação manual solo de 1a.cat. prof. até 1.50m	M3	54,00
02.2	Aterro c/ compactação manual s/ controle, mat. c/ aquisição	M3	295,00
02.3	Reaterro c/compactação manual s/ controle, material da vala	M3	37,40
02.4	Carga manual de entulho em caminhão basculante	M3	15,00
02.5	Transporte de material, exceto rocha em caminhão até 10km	M3	15,00
03	INFRA-ESTRUTURA		
03.1	SAPATAS		
03.1.1	Lastro de concreto magro traço 1:4:8, espessura 5 cm, preparo mecânico	M2	15,00
03.1.2	Forma plana chapa compensada plastificada, esp.= 12mm util. 5x	M2	26,60
03.1.3	Concreo fck 25 MPa, usinado, inclusive lançamento	M3	6,30
03.2	VIGAS BALDRAMES		
03.2.1	Forma plana chapa compensada plastificada, esp.=12mm util. 5x	M2	260,60
03.2.2	Concreto armado fck 25 MPa usinado, inclusive lançamento	M3	34,30
03.2.3	Impermeabilização com tinta betuminosa em fundações	M2	72,00
04	SUPERESTRUTURA		
04.1	PILARES		
04.1.1	Forma plana chapa compensada plastificada, esp.= 12mm util. 5x	M2	185,50
04.1.2	Concreto armado fck 25 MPa, usinado, inclusive lançamento	M3	18,00
04.2	VIGAS		
4.2.1	Forma plana chapa compensada plastificada, esp.= 12mm util. 5x	M2	110,00
4.2.2	Concreto armado fck 25 MPa, usinado, inclusive lançamento	M3	7,50
04.3	LAJE PREMOLDADA		
04.3.1	Laje premoldada para forro (e=12cm), inclusive capeamento (e=4cm) e escoramento	M2	88,60
05	PAREDES E PAINÉIS		
05.1	Alvenaria de tijolo cerâmico (9x19x24)cm, e= 0,09m, com argamassa (traço 1:8-cimento /areia), junta de 2,0cm	M2	331,00
05.2	Alvenaria de tijolo cerâmico (9x19x24)cm, e= 0,19m, com argamassa (traço) 1:8-cimento /areia), junta de 2,0cm	M2	183,00
05.3	Alvenaria de tijolo cerâmico maciço (4x9x17), esp = 0,04m, com argamassa (traço1:8 -cimento/areia), junta de 2,0cm	M2	28,00
05.4	Elemento vazado de concreto (40x40x7cm)assentados com argamassa (cimento e areia traço1:3)	M2	6,00
05.5	Elemento vazado de concreto (50x50x10cm)anti-chuva assentados com argamassa (cimento e areia traço 1:3)	M2	148,10
06	COBERTURA		
06.1	Estrutura de aço em arco vão de 30m	M2	1.112,56
06.2	Telha metálica em chapa galvanizada e=0.5mm	M2	1.114,00
07	ESQUADRIAS		
07.1	Porta de madeira (1,00x2,10 m) com bandeira (1,00x0,80) -inclusive ferragens,conformeprojetode esquadrias	UND	2,00

Jorge de Jesus
 Supervisor de Obras
 09/07/13

João S. D. Jesus
 Engenheiro Civil
 CREA-MA 10.000

Secretaria Municipal de Obras
 Secretaria Municipal de Gestão de Finanças e
 Programas Federais e Estaduais
 Março de 2013



Obra: Construção da Quadra Coberta com Vestiário - João Alves de Moraes
 Padrão: PAR - Programa Pró Infancia
 Local: Matões - MA
 ART: Nº 00011033904225051310

PERÍODO DA OBRA: 16/07/2012 À 16/01/2013

PLANILHA ORÇAMENTARIA

Item	Descrição	Und	Quantidade
07.2	Porta de madeira (0,90x2,10 m) -inclusive ferragens, conforme projeto de esquadrias	UND	1,00
07.3	Porta de madeira -Banheiros e Sanitários (0,60 m) completa inclusive targeta metálica	UND	4,00
07.4	Porta de madeira -Banheiros e Sanitários (0,30 m) completa inclusive targeta metálica-WC PNE	UND	2,00
08	REVESTIMENTOS		
08.1	Chapisco c/ argamassa de cimento e areia s/ peneirar traço 1:3 esp.= 5mm/p parede	M2	960,10
08.2	Emboço c/ argamassa de cimento e areia s/ peneirar, traço 1:7	M2	409,10
08.3	Reboco c/argamassa de cim/areia s/peneirar, traço 1:6	M2	551,00
08.4	Revestimento cerâmico de paredes PEI IV -cerâmica 20 x20 cm-incl. rejunte - conforme projeto	M2	328,00
08.5	Revestimento cerâmico de paredes PEI IV -cerâmica 10 x10 cm-incl. rejunte - conforme projeto	M2	81,10
09	PISOS		
09.1	Lastro de brita graduada aplicada (esp.=6 cm)	M2	633,20
09.2	Piso em concreto armado com tela e juntas de dilatação (esp.=10cm)	M2	633,20
09.3	Piso em concreto simples despolado (esp.=5cm), inclusive contrapiso	M2	195,40
09.4	Junta de retração, serrada com disco diamantado, para pavimentos em placa de concreto,profund.= 5cm, inclusive preenchimento com mastique	M	627,05
09.5	Piso cerâmico esmaltado PEI V -33 x 33 cm -incl. rejunte -conforme projeto	M2	62,50
10	PINTURA		
10.1	Aplicação de selador acrílico	M2	847,20
10.2	Demarcação de quadra com tinta acrílica	M	360,00
10.3	Emassamento de superfície, com aplicação de 02 demãos de massa acrílica	M2	88,60
10.4	Esmalte sintético em estrutura de aço carbono 50 micra com revólver	M2	1.114,00
10.5	Pintura c/ primer epoxi em estrutura de aço carbono 25 micra com revólver	M2	1.114,00
10.6	Pintura de acabamento com aplicação de 02 demãos de tinta acrílica	M2	847,20
10.7	Pintura de piso com tinta à base de resina epoxi	M2	480,00
10.8	Pintura em tinta PVA latex (02 demãos), inclusive emassamento	M2	476,00
11	INSTALAÇÕES HIDRÁULICAS		
11.1	"Adaptador soldável curto c/ bolsa-rosca para registro 20 mm -1/2"	UND	4,00
11.2	"Adaptador soldável curto c/ bolsa-rosca para registro 25 mm -3/4"	UND	12,00
11.3	"Adaptador soldável curto c/ bolsa-rosca para registro 32 mm-1"	UND	4,00
11.4	"Adaptador soldável curto c/ bolsa-rosca para registro 50 mm-1.1/2"	UND	4,00
11.5	Bucha de redução soldável curta 50 mm-40 mm	UND	2,00
11.6	Bucha de redução soldável longa 40 mm-25 mm	UND	2,00
11.7	Caixa d'agua d'água em fibra de vidro -cap. 3.000 litros	UND	1,00
11.8	Engate flexível plástico	UND	10,00
11.9	Flange para caixa caixa d'agua 25 mm	UND	3,00
11.10	Flanje para caixa d'água 50 mm	UND	2,00
11.11	Joelho 90º soldável 25 mm	UND	11,00
11.12	Joelho 90º soldável 32 mm	UND	6,00
11.13	Joelho 90º soldável 50mm	UND	8,00
11.14	"Joelho 90º soldável com bucha de -20 mm -1/2"	UND	2,00

João Alves de Moraes
 Superintendente
 Nº 54513/2012

João Alves de Moraes
 Engenheiro Civil
 CREA-MA 44002

João Alves de Moraes
 Superintendente
 Programa Pró Infância e Juventude
 Matrícula 54513/2012

[Handwritten signature]

[Handwritten signature]

Obra: Construção da Quadra Coberta com Vestiário - João Alves de Moraes
 Padrão: PAR - Programa Pró Infância
 Local: Matões - MA
 ART: Nº 00011033904225051310

PERÍODO DA OBRA: 16/07/2012 À 16/01/2013

PLANILHA ORÇAMENTÁRIA

Item	Descrição	Und	Quantidade
11.15	Joelho de redução 90º soldável 32 mm-25 mm	UND	4,00
11.16	Joelho de redução 90º soldável com bucha de latão 25 mm-1/2"	UND	16,00
11.17	Luva de redução soldável 40 mm 32 mm	UND	4,00
11.18	11.18 Luva de redução soldável 50 mm 20 mm	UND	2,00
11.19	Luva soldável 32 mm	UND	4,00
11.20	Luva soldável com rosca -3/4"	UND	8,00
11.21	"Registro de gaveta c/ canopla cromada (1)"	UND	2,00
11.22	"Registro de gaveta c/ canopla cromada (1.1/2)"	UND	2,00
11.23	"Registro de gaveta c/ canopla cromada (1/2)"	UND	2,00
11.24	"Registro de gaveta c/ canopla cromada (3/4)"	UND	2,00
11.25	"Registro de pressão c/ canopla cromada (3/4)"	UND	8,00
11.26	Tê 90º soldável -25 mm	UND	5,00
11.27	Tê 90º soldável -40 mm	UND	8,00
11.28	Tê 90º soldável -50 mm	UND	4,00
11.29	Tê de redução 90º soldável 32 mm -25 mm	UND	4,00
11.30	Tê de redução 90º soldável 50 mm -40 mm	UND	2,00
11.31	"Torneira cromada para lavatório 1/2"	UND	8,00
11.32	"Torneira de bóia p/caixa d'agua em pvc = 3/4"	UND	1,00
11.33	Tubo PVC rígido soldável -20 mm	M	27,00
11.34	Tubo PVC rígido soldável -25 mm	M	38,00
11.35	Tubo PVC rígido soldável -32 mm	M	28,00
11.36	Tubo PVC rígido soldável -40 mm	M	14,00
11.37	Tubo PVC rígido soldável -50 mm	M	36,00
11.38	União soldável -20 mm	UND	6,00
11.39	União soldável -50 mm	UND	2,00
11.40	Vaso sanitario para deficientes fisicos para válvula de descarga, em louca branca, com acessórios, inclusive assento, conjunto de fixação, anel de vedação, tubo PVC de ligação	UND	2,00
11.41	Vaso sanitario sifonado, para válvula de descarga, em louca branca, com acessórios, inclusive assento plástico, anel de vedação, tubo PVC de ligação	UND	4,00
12	INSTALAÇÕES SANITÁRIAS		
12.1	Bucha de redução longa 50 mm-40 mm	UND	5,00
12.2	Caixa de inspeção de esgoto sifonada (60x60 cm)	UND	4,00
12.3	Caixa sifonada (100x100x50 mm)	UND	6,00
12.4	Caixa sifonada (150x150x50 mm)	UND	4,00
12.5	Curva 90º curta -40 mm	UND	14,00
12.6	Fossa séptica, em concreto armado, (d 2,50 x h 12,00)	UND	1,00
12.7	Joelho 45º -40 mm	UND	3,00
12.8	Joelho 45º -50 mm	UND	6,00
12.9	Joelho 90º -100 mm	UND	7,00
12.10	"Joelho 90º c/ anel p/ esgoto secundário 40 mm -1.1/2"	UND	10,00
12.11	Junção simples 100 mm -100 mm	UND	5,00
12.12	Junção simples 100 mm -50 mm	UND	6,00
12.13	Junção simples 50 mm -50 mm	UND	8,00
12.14	"Sifão de copo para pia e lavatório 1" -1.1/2"	UND	9,00
12.15	Sumidouro em alvenaria (d 2,30 x h 6,00)	UND	1,00
12.16	Tê sanitário 100 mm-50 mm	UND	1,00
12.17	Tubo PVC ponta e bolsa c/ virola -50 mm	M	3,00
12.18	Tubo rígido c/ ponta lisa 100 mm	M	35,00
12.19	Tubo rígido c/ ponta lisa 40 mm	M	20,00

João Alves de Moraes
 Programa Pró Infância
 Matões - MA

Comissão Fiscal
 João Alves de Moraes
 Programa Pró Infância
 Matões - MA

(Handwritten signatures and initials)

João Alves de Moraes

01/07/13

PROJEITO
 PARTE
 CERTIDÃO



Obra: Construção da Quadra Coberta com Vestiário - João Alves de Moraes
 Padrão: PAR - Programa Pró Infancia
 Local: Matões - MA
 ART: Nº 00011033904225051310

PERÍODO DA OBRA: 16/07/2012 À 16/01/2013

PLANILHA ORÇAMENTÁRIA

Item	Descrição	Und	Quantidade
12.20	Tubo rígido c/ ponta lisa 50 mm	M	17,00
12.21	"Válvula para lavatório e tanque 1""	UND	9,00
13	DRENAGEM PLUVIAL		
13.1	Calha em chapa de aço galvanizado nº 24	M	72,00
13.2	Tubo de queda -água pluvial DN=150 mm	M	20,00
13.3	Joelho PVC 90° d=150 mm -tubulação pluvial	UND	4,00
13.4	"Ralo hemisférico tipo ""abacaxi"" com tela de aço com funil de saída cônico"	UND	4,00
13.5	Canaleta de concreto c/ tampa removível em chapa de aço (0,25 x 0,25 x 0,25m)	M	72,00
14	INSTALAÇÕES ELÉTRICAS 127/220		
14.1	"Condutele em alumínio tipo T de 3/4"" , inclusive acessórios"	UND	5,00
14.2	"Condutele em alumínio tipo L de 3/4"" , inclusive acessórios"	UND	5,00
14.3	"Condutele em alumínio tipo TA de 3/4"" , inclusive acessórios"	UND	4,00
14.4	"Condutele em alumínio tipo XA de 3/4"" , inclusive acessórios"	UND	1,00
14.5	"Caixa de PVC 4x2"" , inclusive espelho"	UND	16,00
14.6	"Caixa PVC octogonal 4x4""	UND	7,00
14.7	Condutor de cobre unipolar, isolamento em PVC/70°C, camada de proteção em PVC, não propagador de chamas, classe de tensão 750V, encordoamento classe 5, flexível, com seção 2,5 mm ²	M	190,00
14.8	Condutor de cobre unipolar, isolamento em PVC/70°C, camada de proteção em PVC, não propagador de chamas, classe de tensão 750V, encordoamento classe 5, flexível, com seção 4 mm ²	M	820,00
14.9	Condutor de cobre unipolar, isolamento em PVC/70°C, camada de proteção em PVC, não propagador de chamas, classe de tensão 750V, encordoamento classe 5, flexível, com seção 16 mm ²	M	14,00
14.10	Condutor de cobre unipolar, isolamento em PVC/90°C, camada de proteção em PVC, não propagador de chamas, classe de tensão 1000V, encordoamento classe 5, flexível, com seção 35 mm ²	M	41,00
14.11	Tomada 2p + t de embutir, 10 A, completa	UND	2,00
14.12	Tomada 2p + t para piso, 10 A, completa	UND	1,00
14.13	Interruptor 1 tecla simples	UND	7,00
14.14	Disjuntor termomagnético monopolar 10 A, padrão DIN (linha branca)	UND	5,00
14.15	Disjuntor termomagnético binopolar 20 A, padrão DIN (linha branca)	UND	5,00
14.16	Disjuntor termomagnético binopolar 25 A, padrão DIN (linha branca)	UND	8,00
14.17	Disjuntor termomagnético tripolar 150 A, padrão DIN (linha branca)	UND	2,00
14.18	Disjuntor termomagnético tripolar 175 A, padrão DI (linha branca)	UND	1,00
14.19	Dispositivo residual diferencial -DR 125A In 30 mA	UND	1,00
14.20	Quadro de distribuição de embutir, com barramento, em chapa de aço, para 4 disjuntores unipolares + 8 bipolares + 1 tripolar + 1 DR, padrão europeu (linha branca), exclusive disjuntores	UND	1,00
14.21	Quadro de distribuição de embutir, com barramento, em chapa de aço, para 1 disjuntor unipolar + 5 bipolares + 2 tripolares, padrão europeu (linha branca), exclusive disjuntores	UND	1,00
14.22	"Eletroduto de pvc rígido roscável, 1"" , inclusive curvas"	M	22,00
14.23	"Eletroduto de pvc rígido roscável, 3/4"" , inclusive curvas"	M	32,00
14.24	"Eletroduto de pvc rígido roscável, 1.1/2"" , inclusive curvas"	M	22,00
14.25	"Eletroduto de ferro galvanizado d= 3/4"" -inclusive braçadeiras"	M	86,00
14.26	"Eletroduto de ferro galvanizado d= 1"" -inclusive braçadeiras"	M	17,00

Nº 1515/15/15
 IMPRESSÃO EM COPIA

João Alves de Moraes
 Diretor Geral
 CREA-MA 4403 D



Obra: Construção da Quadra Coberta com Vestiário - João Alves de Moraes
 Padrão: PAR - Programa Pró Infância
 Local: Matões - MA
 ART: Nº 00011033904225051310

PERÍODO DA OBRA: 16/07/2012 À 16/01/2013

PLANILHA ORÇAMENTÁRIA			
Item	Descrição	Und	Quantidade
14.27	"Eletroduto de ferro galvanizado d= 1.1/2" - inclusive braçadeiras"	M	34,00
14.28	Luminária calha sobrepor p/lamp.fluorescente 2x40w, completa, incl.reator eletrônico e lampadas	UND	6,00
14.29	Luminária calha sobrepor p/lamp.fluorescente 1x40w, completa, incl.reator eletrônico e lampadas	UND	1,00
14.30	Luminária blindada p/ alta pressão, linha industrial projetor hermético para lâmpada de luz mista de 500 W, com proteção da lâmpada	UND	15,00
15	SISTEMA DE PROTEÇÃO CONTRA DESCARGAS ATMOSFÉRICAS (SPDA)		
15.1	Caixa de inspeção 30x30x40 cm com tampa de ferro fundido	UND	5,00
15.2	"Conector de bronze para haste 5/8"	UND	12,00
15.3	Cordoalha de cobre nu 35 mm ²	UND	24,00
15.4	"Haste tipo Cooperweld 5/8" -3m"	UND	5,00
15.5	Tubo PVC 40 mm	UND	18,00
15.6	Terminal de pressão tipo prensa com 4 parafusos	UND	5,00
16	SERVIÇOS DIVERSOS		
16.1	"Alambrado com tela de arame galvanizado fio 12 bwg, malha 2", revestido em pvc, fixada com tubos de ferro galvanizado 2"	M2	147,00
16.2	"Portão em tubo de ferro galvanizado 2" e tela de arame galvanizado fio 12 bwg, malha 2", revestido em pvc, inclusive dobradiças e fechadura"	UND	4,00
16.3	Bancada em granito cinza andorinha para lavatório com testeiras -espessura 2cm, largura 50 cm, conforme projeto	M	4,80
16.4	Banco de concreto armado polido (l=0,45m) sem arestas, conforme projeto	M	4,80
16.5	"Barra de apoio para deficiente em ferro galvanizado de 11/2", l= 140cm (lavatório), inclusive parafusos de fixação e pintura"	UND	2,00
16.6	"Barra de apoio para deficiente em ferro galvanizado de 11/2", l= 80cm (bacia sanitária e mictório), inclusive parafusos de fixação e pintura"	UND	8,00
16.7	Espelho plano 4mm	M2	4,50
16.8	Estrutura metálica c/ tabelas de basquete	CJ	1,00
16.9	Estrutura metálica de traves de futsal	CJ	1,00
16.10	Estrutura metálica p/ rede de voley	CJ	1,00
16.11	Soleira em granito cinza andorinha, l= 15 cm, e= 2 cm	M	2,90
16.12	Limpeza geral	M2	861,56

Reconheço a Firma e a natureza de:
Marcos Fernando Soares de
que atua p/
 Em test. de da verdade.
 Matões, 18 de junho de 2013
Marcos Fernando Soares de

[Handwritten signature]
 Programa Pró Infância
 Matrão 2013

[Handwritten signature]
 Wilson S. B. Moreira
 Engenheiro Civil
 CREA-MA 4409-D



PROCURADOR EXTRAJUDICIAL DE MATOES
 Tabelião: Mano Alves de Carvalho Junior
 Substituto: Conceição de Maria Paiva Satubal Carvalho
 Juramentado Substituto: João Alves de Moraes Neto
 Ricardo Samuel Benedito Carvalho

CREA - MA
 ATENDIMENTO PRESENCIAL
 ATENDIMENTO LOCAL PARTE
 INTERMEDIADA E TELEFÔNICA
 Nº 5151513 Matr. 06/10/12

[Handwritten signature]
 Jorge Abreu Lopes M. Régio
 Superintendente CREA-MA

[Handwritten signature]



IO ÚNICO DE
R FIQUENE-MA

TERMO DE CONTRATO Nº 003/2020

Serventia Extrajudicial de Ribamar Fiquene-MA
ANA GRÉCIA ALMEIDA RIZZO FONTANELA
 NOTARIA E REGISTRADORA
 CNS 14.919-5

Poder Judiciário - TJMA
 Nº SELO AUTENT149195XP64748SQP5QKU29
 Certifico e dou fé que esta fotocópia é reprodução fiel do original, RIBAMAR FIQUENE/MA, 25/05/2021 11:16:53, Ato: 13.18, Total R\$ 5,12 Emol R\$ 4,63 FERC R\$ 0,13 FADEP R\$ 0,18 FEMP R\$ 0,18 Consulte em <https://selo.tjma.jus.br>.
 Rua Liberato Rocha, nº 220, Centro, Ribamar Fiquene-MA - Cep: 65.938-000 - Fone: 1991.3686-1049

Montes Altos, 25 de Maio de 2021
 Escrevente Autorizada

TERMO DE CONTRATO QUE ENTRE SI CELEBRAM DE UM LADO A EMPRESA ALVORADA CONSTRUIR LTDA DE OUTRO O ENGENHEIRO CIVIL WALDEGNO SALUSTIANO DE ALMEIDA SILVA JUNIOR, PARA PRESTAÇÃO DOS SERVIÇOS TÉCNICOS.

Pelo presente Instrumento Particular de Contrato de Prestação de Serviços Técnicos, de um lado a empresa **ALVORADA CONSTRUIR LTDA**, inscrita no CNPJ, sob o nº 05.703.869/0001-16, situada na Rua Ceará nº 65 – Vila Mariana, Ribamar Fiquene/MA, e seu representante legal o Srº **REINALDO GOMES DA SILVA**, brasileiro casado, portador do CPF nº 505.086.953-68 e RG nº 15535762000-6/GEJUSPC –MA, doravante denominado **Contratante** e do outro lado o Engenheiro Civil **WALDEGNO SALUSTIANO DE ALMEIDA SILVA JUNIOR**, crea nº 1100237178 brasileiro casado residente a Quadra X, casa 18, Ipase São Luis/MA, aqui denominado **Contratado**, conforme as cláusulas e condições abaixo.

CLÁUSULA PRIMEIRA – Pelo presente instrumento, a **CONTRATADA** obriga-se a prestação de Serviços Técnicos como Responsável Técnico pela Pessoa Jurídica, conforme suas atribuições.

CLÁUSULA SEGUNDA - O valor deste contrato e de 6 (seis) salário Mínimos mensais para uma carga horária de 2 (duas) horas diárias, totalizando 10 (dez) horas semanais.

CLÁUSULA TERCEIRA – A duração deste Contrato e por tempo indeterminado, podendo ser rescindido por qualquer uma das partes com 30 dias de antecedência.

CLÁUSULA QUARTA – Fica eleito o foro da Comarca de Montes Altos, Estado do Maranhão, para dirimir quaisquer dúvidas oriundas do presente instrumento.



OFÍCIO ÚNICO DE IMPERATRIZ-MA

E, para a firmeza do que foi pactuado, firmam este instrumento contratual em 3 (três) vias de igual teor e um efeito na presença das testemunhas abaixo assinado.

Serventia Extrajudicial de Ribamar Fiquene-MA
ANA GRÉCIA ALMEIDA RIZZO FONTANELA
 NOTÁRIA E REGISTRADORA
 CNS 14.919-5

Poder Judiciário - TJMA
 Nº SELO AUTENT149195009HV220KN4T3056
 Certifico e dou fé que esta fotocópia é reprodução fiel do original, RIBAMAR FIQUENE/MA, 25/05/2021 11:17:18, Ato: 13.18, Total R\$ 5,12 Emol R\$ 4,63 FERC R\$ 0,13 FADEP R\$ 0,18 FEMP R\$ 0,18 Consulte em mat.tribunatribuna.br nº 224, Curitiba, Ribamar Fiquene-MA - Cep: 65.938-000 - Fone: (99) 3366-1000

Ribamar Fiquene, 18 de Junho de 2020

Maria do Socorro da Costa Sousa
Escrevente Autorizada

Reinaldo Gomes da Silva

Alvorada Construir Ltda
CONTATANTE



7º Ofício Extrajudicial de Imperatriz-MA - CNS 02.391-1-8
 Rua Simplicio Moreira, 825 - Centro, Imperatriz-MA, CEP: 65.911-400
 Telefone: (99) 3525-3552/39153-5887 - Email: omai@tribuna.br

RECONHECIMENTO
 Reconheço por SEMELHANÇA a assinatura de WALDEGNO SALUSTIANO DE ALMEIDA SILVA JUNIOR, Dou fé, Imperatriz-MA, 19 de Junho de 2020. Emol: R\$ 16,80 FERC: R\$ 0,80 FEMP/FADEP: R\$ 1,24 Total: R\$ 17,24.

Ricardo de Sousa Rocha - Escrevente Autorizado
 Selo: RECFR0299182BHJ0872LATW619
 Consulte a Validade deste selo em selo.tjma.jus.br

VÁLIDO SOMENTE SEM EMENDAS OU RASURAS

INSTRUMENTO ALVORADA

Waldegno Salustiano de Almeida Silva JUNIOR
CONTRATADO

7º Ofício Extrajudicial de Imperatriz-MA - CNS 02.391-1-8
 Rua Simplicio Moreira, 825 - Centro, Imperatriz-MA, CEP: 65.911-400
 Telefone: (99) 3525-3552/39153-5887 - Email: omai@tribuna.br

RECONHECIMENTO
 Reconheço por SEMELHANÇA a assinatura de REINALDO GOMES DA SILVA. Dou fé, Imperatriz-MA, 19 de Junho de 2020. Emol: R\$ 16,80 FERC: R\$ 0,80 FEMP/FADEP: R\$ 1,24 Total: R\$ 17,24.

Ricardo de Sousa Rocha - Escrevente Autorizado
 Selo: RECFR0299182BHJ0872LATW619
 Consulte a Validade deste selo em selo.tjma.jus.br

VÁLIDO SOMENTE SEM EMENDAS OU RASURAS

Testemunhas:

1) _____
Nome:
CPF:

2) _____
Nome:
CPF:



ALVORADA CONSTRUIR LTDA

Construções Serviços e Locações

CNPJ: 05.703.869-0001/16



OUTROS DOCUMENTOS



ILMO. SRº:

PRESIDENTE E DEMAIS MEMBROS DA COMISSÃO PERMANENTE DE LICITAÇÃO - CPL

PREFEITURA MUNICIPAL DE DAVINÓPOLIS - MA

REF: TOMADA DE PREÇOS Nº006/2021

PROCESSO ADMINISTRATIVO Nº 022/2021

OBJETO: CONTRATAÇÃO DE EMPRESA DE ENGENHARIA PARA EXECUÇÃO DOS SERVIÇOS DE IMPLANTAÇÃO DA REDE DE DISTRIBUIÇÃO DE ÁGUA E RESERVATÓRIO NO POVOADO ÁGUA VIVA NO, MUNICÍPIO DE DAVINÓPOLIS-MA

Declaração De Inteira Responsabilidade sobre a Visita Técnica

DECLARAMOS; que a Empresa Alvorada Construir Ltda, inscrito no CNPJ nº 05.703.869/0001-16, com sede à Rua Ceará nº 65, bairro Vila Mariana, Ribamar Fiquene -Ma, neste ato representada pelo seu sócio- diretor, o Srº Reinaldo Gomes da Silva, RG nº155357620006, CPF nº505.086.953-68, brasileiro, casado, residente a Rua Ceará nº 75, DECLARA que não efetuou visita técnica no local onde serão executado as obras, mais assume incondicionalmente a responsabilidade de executar os serviços em conformidade com todas as condições e exigências estabelecidas no edital de licitação na modalidade **TOMADA DE PREÇOS Nº006/2021**, em atendimento ao item 7.8.1.

Ribamar Fiquene – Ma, 04 de Junho de 2021

Reinaldo Gomes da Silva

Alvorada Construir LTDA

Reinaldo Gomes da Silva

RG nº155357620006, CPF nº505.086.953-68



ILMO. SRº:

PRESIDENTE E DEMAIS MEMBROS DA COMISSÃO PERMANENTE DE LICITAÇÃO - CPL

PREFEITURA MUNICIPAL DE DAVINÓPOLIS - MA

REF: TOMADA DE PREÇOS Nº006/2021

PROCESSO ADMINISTRATIVO Nº 022/2021

OBJETO: CONTRATAÇÃO DE EMPRESA DE ENGENHARIA PARA EXECUÇÃO DOS SERVIÇOS DE IMPLANTAÇÃO DA REDE DE DISTRIBUIÇÃO DE ÁGUA E RESERVATÓRIO NO POVOADO ÁGUA VIVA NO, MUNICÍPIO DE DAVINÓPOLIS-MA



DECLARAÇÃO DE CUMPRIMENTO DO DISPOSTO NO INC. XXXIII, ART. 7º DA CONSTITUIÇÃO FEDERAL

A empresa, Alvorada construir ltda, inscrito no CNPJ nº 05.703.869/0001-16, com sede à Rua Ceará nº 65, bairro Vila Mariana, Ribamar Fiquene -Ma, neste ato representada pelo seu sócio- diretor, o Srº Reinaldo Gomes da Silva, RG nº155357620006, CPF nº505.086.953-68, brasileiro, casado, residente a Rua Ceará nº 75; **DECLARA**, para fins do disposto no inciso V do artigo 27 da Lei nº 8.666, de 21 de junho de 1993, acrescido pela Lei nº 9.854, de 27 de outubro de 1999, que não emprega menor de dezoito anos em trabalho noturno, perigoso ou insalubre e não emprega menor de dezesseis anos.

Ressalva: emprega menor, a partir de quatorze anos, na condição de aprendiz.

Ribamar Fiquene – Ma, 04 de Junho de 2021



Alvorada Construir LTDA

Reinaldo Gomes da Silva

RG nº155357620006, CPF nº505.086.953-68

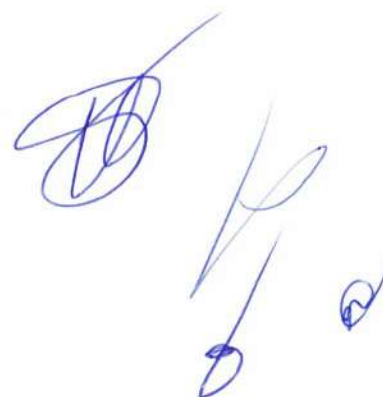



ILMO. SRº:

PRESIDENTE E DEMAIS MEMBROS DA COMISSÃO PERMANENTE DE LICITAÇÃO - CPL

PREFEITURA MUNICIPAL DE DAVINÓPOLIS - MA

REF: TOMADA DE PREÇOS Nº006/2021

PROCESSO ADMINISTRATIVO Nº 022/2021

OBJETO: CONTRATAÇÃO DE EMPRESA DE ENGENHARIA PARA EXECUÇÃO DOS SERVIÇOS DE IMPLANTAÇÃO DA REDE DE DISTRIBUIÇÃO DE ÁGUA E RESERVATÓRIO NO POVOADO ÁGUA VIVA NO, MUNICÍPIO DE DAVINÓPOLIS-MA

TERMO DE COMPROMISSO DE COMBATE Á CORRUPÇÃO E AO CONLUIO ENTRE LICITANTES E DE RESPONSABILIDADES SÓCIOS-AMBIENTAL

A empresa, Alvorada construir ltda, inscrito no CNPJ nº 05.703.869/0001-16, com sede à Rua Ceará nº 65, bairro Vila Mariana, Ribamar Fiquene -Ma, neste ato representada pelo seu sócio-diretor, o Srº Reinaldo Gomes da Silva, RG nº155357620006, CPF nº505.086.953-68, brasileiro, casado, residente a Rua Ceará nº 75; DECLARA, para fins dos dispostos do edital da licitação acima identificada.

Consciente de que a sociedade civil brasileira espera dos agentes econômicos a declaração de adesão a princípios, atitudes e procedimentos que possam mudar a vida política do país, assim como anseio pela efetiva prática de tais princípios;

Desejosa de oferecer a nação uma resposta a altura das suas expectativas;

Determinada a propagar boas práticas de ética empresarial, que possam erradicar a corrupção do rol das estratégias para obter resultados econômicos;

Ciente de que a erradicação das práticas ilegais, imorais e antiéticas depende de um esforço dos agentes econômicos socialmente responsáveis para envolver em tais iniciativas um número cada vez maior de empresas e organizações civis;

Sob as penas da lei, em especial o art. 299 do Código Penal Brasileiro e art. 90 da Lei 8.666/93 e alterações posteriores, se compromete a:

1 – Adotar, ou reforçar, todas as ações e procedimentos necessários para que as pessoas que integram as suas estruturas conheçam as leis a que estão vinculadas ao autuarem em seu nome ou em seu benefício, para que possam cumpri-las integralmente, especialmente na condição de fornecedor de bens e serviços para a Prefeitura Municipal de Davinópolis/MA.

2 – Proibir, ou reforçar a proibição de que qualquer pessoa ou organização que atue em seu nome ou em seu benefício dê, comprometa-se a dar ou ofereça suborno, assim entendido qualquer tipo de vantagem patrimonial ou extrapatrimonial, direta ou indireta, a qualquer funcionário da Prefeitura Municipal de Davinópolis/MA, nem mesmo para obter decisão favorável á os seus negócios;

ALVORADA CONSTRUIR LTDA

Construções Serviços e Locações

CNPJ: 05.703.869-0001/16



3 – Promover ou reforçar a proibição de que qualquer pessoa ou organização que aja em seu nome, seja como representante, agente, mandatário ou sob qualquer outro vínculo, utilize qualquer meio imoral ou antiético nos relacionamentos com funcionários da Prefeitura Municipal de Davinópolis/MA;

4 – Evitar que pessoa ou organização que atue em seu nome ou em seu benefício estabeleça qualquer relação de negócio com as pessoas físicas ou jurídicas, dentro de sua cadeia produtiva, que tenha sido declaradas inidôneas pela Administração Pública;

5 – Não tentar, por qualquer meio, influir na decisão de outro participante quanto a participar ou não da referida licitação;

6 – Apoiar e colaborar com a Prefeitura Municipal de Davinópolis – MA, em qualquer apuração de suspeita de irregularidade ou violação da lei ou dos princípios éticos refletidos nesta declaração, sempre em estrito à legislação Vigente.

E, declara que:

7 – A proposta apresentada nesta licitação foi elaborada de maneira independente e que o seu conteúdo, bem como a intenção de apresentá-la não foi, no todo ou em parte, direta ou indiretamente, informado a discutido com ou recebido de qualquer outro participante em potencial ou de fado do presente certame, por qualquer meio ou por qualquer pessoa antes da abertura oficial das propostas;

8 – Esta empresa e seus sócios-diretores não constam em listas oficiais por infringir as regulamentações pertinentes a valores sócios-ambientais, bem como não contrata pessoas físicas ou jurídicas, dentro de sua cadeia produtiva, que constem de tais listas;

9 – Está plenamente ciente do teor e da extensão deste documento e que detém plenos poderes e informações para firmá-lo.

Declaramos ainda, ter ciência que “a falsidade de declaração, resultará na inabilitação desta empresa e caracterizará o crime de que trata o Art, 299 do código penal, sem prejuízo do enquadramento em outras figuras penais e das sanções administrativas previstas na Lei nº8666/93 e alterações posteriores, bem como demais normas pertinentes á espécie”.

Ribamar Fiquene – Ma, 04 de Junho de 2021

Alvorada Construir LTDA
Reinaldo Gomes da Silva
RG nº155357620006, CPF nº505.086.953-68







ILMO. SRº:

PRESIDENTE E DEMAIS MEMBROS DA COMISSÃO PERMANENTE DE LICITAÇÃO - CPL

PREFEITURA MUNICIPAL DE DAVINÓPOLIS - MA

REF: TOMADA DE PREÇOS Nº006/2021

PROCESSO ADMINISTRATIVO Nº 022/2021

OBJETO: CONTRATAÇÃO DE EMPRESA DE ENGENHARIA PARA EXECUÇÃO DOS SERVIÇOS DE IMPLANTAÇÃO DA REDE DE DISTRIBUIÇÃO DE ÁGUA E RESERVATÓRIO NO POVOADO ÁGUA VIVA NO, MUNICÍPIO DE DAVINÓPOLIS-MA

Declaração de não possuir em seu quadro societário servidor público ou de economia mista

A Empresa Alvorada construir Ltda, inscrito no CNPJ nº 05.703.869/0001-16, com sede à Rua Ceará nº 65, bairro Vila Mariana, Ribamar Fiquene -Ma, neste ato representada pelo seu sócio- diretor, o Srº Reinaldo Gomes da Silva, RG nº155357620006, CPF nº505.086.953-68, brasileiro, casado, residente a Rua Ceará nº 75, DECLARA sob as penas da lei, que não sou e nem possui em seu quadro societário servidor público da administração municipal de Davinópolis/ma da ativa, empregado de empresa pública e de sociedade de economia mista, não estando portanto enquadrada no art, 9º, inciso III, da Lei 8.666/93, não havendo, também qualquer outro impedimento para participar de licitações e firmar contrato com a administração pública.

Ribamar Fiquene – Ma, 04 de Junho de 2021

Reinaldo Gomes da Silva

Alvorada Construir LTDA

Reinaldo Gomes da Silva

RG nº155357620006, CPF nº505.086.953-68



ILMO. SRº:

PRESIDENTE E DEMAIS MEMBROS DA COMISSÃO PERMANENTE DE LICITAÇÃO - CPL

PREFEITURA MUNICIPAL DE DAVINÓPOLIS - MA

REF: TOMADA DE PREÇOS Nº006/2021

PROCESSO ADMINISTRATIVO Nº 022/2021

OBJETO: CONTRATAÇÃO DE EMPRESA DE ENGENHARIA PARA EXECUÇÃO DOS SERVIÇOS DE IMPLANTAÇÃO DA REDE DE DISTRIBUIÇÃO DE ÁGUA E RESERVATÓRIO NO POVOADO ÁGUA VIVA NO, MUNICÍPIO DE DAVINÓPOLIS-MA

DECLARAÇÃO DE IDONEIDADE

A empresa, Alvorada construir ltda, inscrito no CNPJ nº 05.703.869/0001-16, com sede à Rua Ceará nº 65, bairro Vila Mariana, Ribamar Fiquene -Ma, neste ato representada pelo seu sócio-diretor, o Srº Reinaldo Gomes da Silva, RG nº155357620006, CPF nº505.086.953-68, brasileiro, casado, residente a Rua Ceará nº 75; DECLARA, sob as penas da Lei, para fins de participação na **TOMADA DE PREÇOS Nº006/2021 – CPL**, que não se encontra declarada inidônea para licitar ou contratar com órgão da Administração Pública Federal, Estadual, Municipal e do Distrito Federal.



Ribamar Fiquene – Ma, 04 de Junho de 2021

Reinaldo Gomes da Silva
Alvorada Construir LTDA
Reinaldo Gomes da Silva
RG nº155357620006, CPF nº505.086.953-68

ILMO. SRº:
PRESIDENTE E DEMAIS MEMBROS DA COMISSÃO PERMANENTE DE LICITAÇÃO - CPL
PREFEITURA MUNICIPAL DE DAVINÓPOLIS - MA
REF: TOMADA DE PREÇOS Nº006/2021
PROCESSO ADMINISTRATIVO Nº 022/2021
OBJETO: CONTRATAÇÃO DE EMPRESA DE ENGENHARIA PARA EXECUÇÃO DOS SERVIÇOS DE
IMPLANTAÇÃO DA REDE DE DISTRIBUIÇÃO DE ÁGUA E RESERVATÓRIO NO POVOADO ÁGUA VIVA NO,
MUNICÍPIO DE DAVINÓPOLIS-MA

**DECLARAÇÃO DE AUSÊNCIA DE PROCESSO JUDICIAL COM SENTENÇA
DEFINITIVA**

A empresa, Alvorada construir ltda, inscrito no CNPJ nº 05.703.869/0001-16, com sede à Rua Ceará nº 65, bairro Vila Mariana, Ribamar Fiquene -Ma, neste ato representada pelo seu sócio-diretor, o Srº Reinaldo Gomes da Silva, RG nº155357620006, CPF nº505.086.953-68, brasileiro, casado, residente a Rua Ceará nº 75; DECLARA, sob as penas da Lei, que esta empresa incluindo empresários, sócio, dirigentes, responsáveis técnicos e qualquer outros responsáveis, independente da denominação, não estão respondendo processo judicialmente com sentença definitiva, em qualquer esferas governamentais, relativamente a fraudes em licitações públicas, danos ao erário público ou formação de quadrilha.

Declaramos ainda, ter ciência que "a falsidade de declaração, resultará na inabilitação desta empresa e caracterizará o crime de que trata o Art, 299 do código penal, sem prejuízo do enquadramento em outras figuras penais e das sanções administrativas previstas na Lei nº8666/93 e alterações posteriores, bem como demais normas pertinentes à espécie".

Ribamar Fiquene – Ma, 04 de Junho de 2021

Reinaldo Gomes da Silva

Alvorada Construir LTDA

Reinaldo Gomes da Silva

RG nº155357620006, CPF nº505.086.953-68



ILMO. SRº:

PRESIDENTE E DEMAIS MEMBROS DA COMISSÃO PERMANENTE DE LICITAÇÃO - CPL

PREFEITURA MUNICIPAL DE DAVINÓPOLIS - MA

REF: TOMADA DE PREÇOS Nº006/2021

PROCESSO ADMINISTRATIVO Nº 022/2021

OBJETO: CONTRATAÇÃO DE EMPRESA DE ENGENHARIA PARA EXECUÇÃO DOS SERVIÇOS DE IMPLANTAÇÃO DA REDE DE DISTRIBUIÇÃO DE ÁGUA E RESERVATÓRIO NO POVOADO ÁGUA VIVA NO, MUNICÍPIO DE DAVINÓPOLIS-MA

DECLARAÇÃO DE AUSÊNCIA DE IMPEDIMENTOS PREVISTOS NOS ARTIGOS 29, INCISO IX COM 54, INCISO I, ALÍNEA “A”, DA CONSTITUIÇÃO FEDERAL

A empresa, Alvorada construir ltda, inscrito no CNPJ nº 05.703.869/0001-16, com sede à Rua Ceará nº 65, bairro Vila Mariana, Ribamar Fiquene -Ma, neste ato representada pelo seu sócio-diretor, o Srº Reinaldo Gomes da Silva, RG nº155357620006, CPF nº505.086.953-68, brasileiro, casado, residente a Rua Ceará nº 75; DECLARA, sob as penas da Lei, que os sócios exeçam mandato eletivo capaz de ensejar os impedimentos previstos nos artigos 29, inciso IX, com 54, inciso I, alínea “a”, da constituição federal.

Declaramos ainda, ter ciência que “a falsidade de declaração, resultará na inabilitação desta empresa e caracterizará o crime de que trata o Art, 299 do código penal, sem prejuízo do enquadramento em outras figuras penais e das sanções administrativas previstas na Lei nº8666/93 e alterações posteriores, bem como demais normas pertinentes á espécie”.

Ribamar Fiquene – Ma, 04 de Junho de 2021

Reinaldo Gomes da Silva

Alvorada Construir LTDA

Reinaldo Gomes da Silva

RG nº155357620006, CPF nº505.086.953-68



ILMO. SRº:

PRESIDENTE E DEMAIS MEMBROS DA COMISSÃO PERMANENTE DE LICITAÇÃO - CPL

PREFEITURA MUNICIPAL DE DAVINÓPOLIS - MA

REF: TOMADA DE PREÇOS Nº006/2021

PROCESSO ADMINISTRATIVO Nº 022/2021

OBJETO: CONTRATAÇÃO DE EMPRESA DE ENGENHARIA PARA EXECUÇÃO DOS SERVIÇOS DE IMPLANTAÇÃO DA REDE DE DISTRIBUIÇÃO DE ÁGUA E RESERVATÓRIO NO POVOADO ÁGUA VIVA NO, MUNICÍPIO DE DAVINÓPOLIS-MA



DECLARAÇÃO DE RECEBIMENTO DE TODAS AS INFORMAÇÕES E AS CONDIÇÕES LOCAIS PARA O CUMPRIMENTO DAS OBRIGAÇÕES DO OBJETO DESTA LICITAÇÃO

A empresa, Alvorada construir Ltda, inscrito no CNPJ nº 05.703.869/0001-16, com sede à Rua Ceará nº 65, bairro Vila Mariana, Ribamar Fiquene -Ma, neste ato representada pelo seu sócio-diretor, o Srº Reinaldo Gomes da Silva, RG nº155357620006, CPF nº505.086.953-68, brasileiro, casado, residente a Rua Ceará nº 75; DECLARA, sob as penas da Lei, que recebeu todos os documentos e que tomou todas informações e as condições locais para o cumprimento das obrigações do objeto desta licitação, conforme determinado pelo art. 30 inciso III, da lei 8.666/93 e alterações posteriores.

Declaramos ainda, ter ciência que "a falsidade de declaração, resultará na inabilitação desta empresa e caracterizará o crime de que trata o Art, 299 do código penal, sem prejuízo do enquadramento em outras figuras penais e das sanções administrativas previstas na Lei nº8666/93 e alterações posteriores, bem como demais normas pertinentes à espécie".

Ribamar Fiquene – Ma, 04 de Junho de 2021

Reinaldo Gomes da Silva

Alvorada Construir LTDA

Reinaldo Gomes da Silva

RG nº155357620006, CPF nº505.086.953-68



ILMO. SRº:

PRESIDENTE E DEMAIS MEMBROS DA COMISSÃO PERMANENTE DE LICITAÇÃO - CPL

PREFEITURA MUNICIPAL DE DAVINÓPOLIS - MA

REF: TOMADA DE PREÇOS Nº006/2021

PROCESSO ADMINISTRATIVO Nº 022/2021

OBJETO: CONTRATAÇÃO DE EMPRESA DE ENGENHARIA PARA EXECUÇÃO DOS SERVIÇOS DE IMPLANTAÇÃO DA REDE DE DISTRIBUIÇÃO DE ÁGUA E RESERVATÓRIO NO POVOADO ÁGUA VIVA NO, MUNICÍPIO DE DAVINÓPOLIS-MA



DECLARAÇÃO DE INFORMAÇÃO DA ATIVIDADE DE MAIOR RECEITA

A empresa, Alvorada construir ltda, inscrito no CNPJ nº 05.703.869/0001-16, com sede à Rua Ceará nº 65, bairro Vila Mariana, Ribamar Fiquene -Ma, neste ato representada pelo seu sócio-diretor, o Srº Reinaldo Gomes da Silva, RG nº155357620006, CPF nº505.086.953-68, brasileiro, casado, residente a Rua Ceará nº 75; DECLARA, sob as penas da Lei, que a atividade descrita abaixo, devidamente enquadrada na classificação nacional de atividades econômicas/CNAE, representa a atividade de maior receita desta empresa:

CÓDIGO Nº4120-4/00, ATIVIDADE: CONSTRUÇÃO DE EDIFÍCIOS

Declaramos ainda, ter ciência que "a falsidade de declaração, resultará na inabilitação desta empresa e caracterizará o crime de que trata o Art, 299 do código penal, sem prejuízo do enquadramento em outras figuras penais e das sanções administrativas previstas na Lei nº8666/93 e alterações posteriores, bem como demais normas pertinentes à espécie".

Ribamar Fiquene – Ma, 04 de Junho de 2021

Alvorada Construir LTDA
Reinaldo Gomes da Silva
RG nº155357620006, CPF nº505.086.953-68

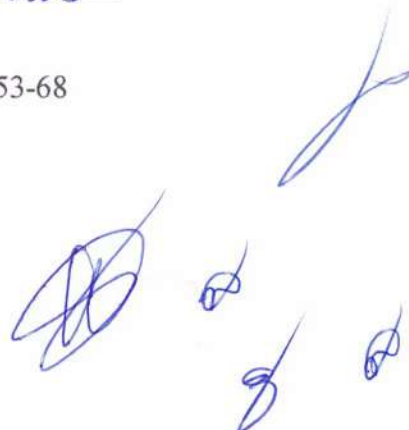



ILMO. SRº:

PRESIDENTE E DEMAIS MEMBROS DA COMISSÃO PERMANENTE DE LICITAÇÃO - CPL

PREFEITURA MUNICIPAL DE DAVINÓPOLIS - MA

REF: TOMADA DE PREÇOS Nº006/2021

PROCESSO ADMINISTRATIVO Nº 022/2021

OBJETO: CONTRATAÇÃO DE EMPRESA DE ENGENHARIA PARA EXECUÇÃO DOS SERVIÇOS DE IMPLANTAÇÃO DA REDE DE DISTRIBUIÇÃO DE ÁGUA E RESERVATÓRIO NO POVOADO ÁGUA VIVA NO, MUNICÍPIO DE DAVINÓPOLIS-MA



DECLARAÇÃO EXPRESA DE TOTAL CONCORDANCIA COM OS TERMOS DO EDITAL

A empresa, Alvorada construir ltda, inscrito no CNPJ nº 05.703.869/0001-16, com sede à Rua Ceará nº 65, bairro Vila Mariana, Ribamar Fiquene -Ma, neste ato representada pelo seu sócio-diretor, o Srº Reinaldo Gomes da Silva, RG nº155357620006, CPF nº505.086.953-68, brasileiro, casado, residente a Rua Ceará nº 75; DECLARA, sob as penas da Lei, que cumpre plenamente os requisitos para habilitação na **TOMADA DE PREÇOS Nº006/2021**, assim como, conhece e aceita todas as condições estabelecidas no instrumento convocatório e seus anexos da referida licitação.

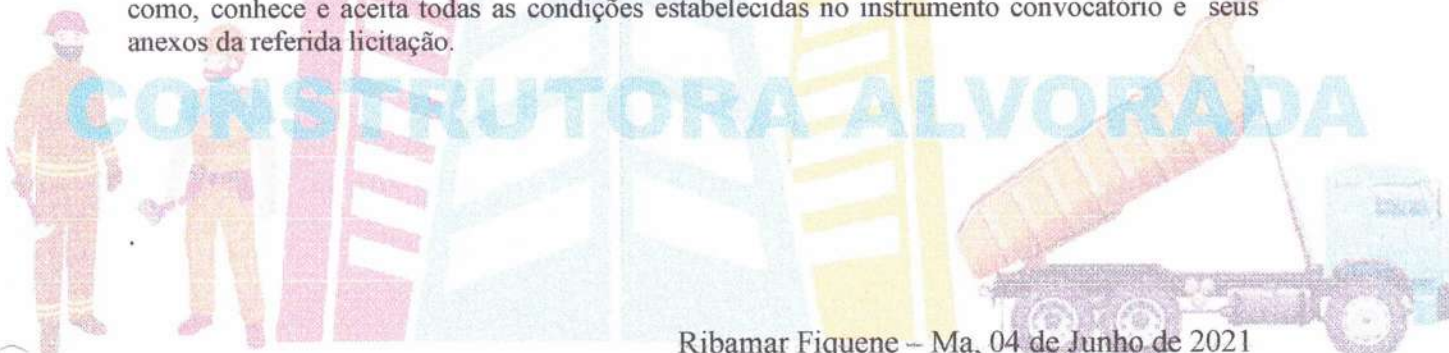

Ribamar Fiquene – Ma, 04 de Junho de 2021

Reinaldo Gomes da Silva

Alvorada Construir LTDA

Reinaldo Gomes da Silva

RG nº155357620006, CPF nº505.086.953-68

[Handwritten signatures]



ILMO. SRº:

PRESIDENTE E DEMAIS MEMBROS DA COMISSÃO PERMANENTE DE LICITAÇÃO - CPL

PREFEITURA MUNICIPAL DE DAVINÓPOLIS - MA

REF: TOMADA DE PREÇOS Nº006/2021

PROCESSO ADMINISTRATIVO Nº 022/2021

OBJETO: CONTRATAÇÃO DE EMPRESA DE ENGENHARIA PARA EXECUÇÃO DOS SERVIÇOS DE IMPLANTAÇÃO DA REDE DE DISTRIBUIÇÃO DE ÁGUA E RESERVATÓRIO NO POVOADO ÁGUA VIVA NO, MUNICÍPIO DE DAVINÓPOLIS-MA

Declaração De Localização e Funcionamento

Eu Reinaldo Gomes da Silva portador da cédula de identidade nº 155357620006 e CPF nº 505.086.953-68, brasileiro, casado, residente a Rua Ceará nº 75, Vila Mariana, Ribamar Fiquene -Ma DECLARA sob as penas da lei, que a empresa Alvorada Construir Ltda inscrita no CNPJ nº 05.703.869/0001-16, está localizada e em pleno funcionamento na Rua Ceará nº 65, Vila Mariana Cidade Ribamar Fiquene – Ma, sendo o local e instalações adequada e compatível para o exercício do ramo de atividade da mesma. Segue em anexos fotografia da sede da empresa em cores, da área externa (fachada) e interna (escritório e depósito, etc), comprovando que a empresa não possui endereço fictício.

Declaro ainda, que assumo inteira responsabilidade por todas as informações dispostas nesta declaração, eximindo a Prefeitura Municipal de Davinópolis – MA de qualquer responsabilidade sobre as informações prestadas por esta empresa.

Ribamar Fiquene – Ma, 04 de Junho de 2021

Alvorada Construir LTDA

Reinaldo Gomes da Silva

RG nº155357620006, CPF nº505.086.953-68



ILMO. SRº:

PRESIDENTE E DEMAIS MEMBROS DA COMISSÃO PERMANENTE DE LICITAÇÃO - CPL

PREFEITURA MUNICIPAL DE DAVINÓPOLIS - MA

REF: TOMADA DE PREÇOS Nº006/2021

PROCESSO ADMINISTRATIVO Nº 022/2021

OBJETO: CONTRATAÇÃO DE EMPRESA DE ENGENHARIA PARA EXECUÇÃO DOS SERVIÇOS DE IMPLANTAÇÃO DA REDE DE DISTRIBUIÇÃO DE ÁGUA E RESERVATÓRIO NO POVOADO ÁGUA VIVA NO, MUNICÍPIO DE DAVINÓPOLIS-MA

DECLARAÇÃO DE ENQUADRAMENTO COMO EMPRESA DE PEQUENO PORTE (EPP)

A empresa Alvorada Construir LTDA, inscrita no CNPJ sob o Nº: 05.703.869/0001-16, sediada na Rua Ceará nº 65, Vila Mariana, Ribamar Fiquene-MA, representada pelo Srº Reinaldo Gomes da Silva, R.G. Nº: 155357620006, CPF Nº: 505.086.953-68, D E C L A R A, para os fins do disposto na Lei Complementar Nº: 123/2006, sob as sanções administrativas cabíveis e sob as penas da lei, que se enquadra como, **EMPRESA DE PEQUENO PORTE (EPP)**, conforme inc.I do art 3º da Lei Complementar nº 123/2006.

Ribamar Fiquene – Ma, 04 de Junho de 2021

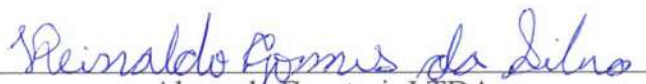
Alvorada Construir LTDA

Reinaldo Gomes da Silva

RG nº155357620006, CPF nº505.086.953-68



ILMO. SRº:

PRESIDENTE E DEMAIS MEMBROS DA COMISSÃO PERMANENTE DE LICITAÇÃO - CPL

PREFEITURA MUNICIPAL DE DAVINÓPOLIS - MA

REF: TOMADA DE PREÇOS Nº006/2021

PROCESSO ADMINISTRATIVO Nº 022/2021

OBJETO: CONTRATAÇÃO DE EMPRESA DE ENGENHARIA PARA EXECUÇÃO DOS SERVIÇOS DE IMPLANTAÇÃO DA REDE DE DISTRIBUIÇÃO DE ÁGUA E RESERVATÓRIO NO POVOADO ÁGUA VIVA NO, MUNICÍPIO DE DAVINÓPOLIS-MA

Declaração de Disponibilidade de Máquinas e Equipamentos

A empresa, Alvorada construir ltda, inscrito no CNPJ nº 05.703.869/0001-16, com sede à Rua Ceará nº 65, bairro Vila Mariana, Ribamar Fiquene -Ma, neste ato representada pelo seu sócio- diretor, o Srº Reinaldo Gomes da Silva, RG nº155357620006, CPF nº505.086.953-68, brasileiro, casado, residente a Rua Ceará nº 75.

DECLARAMOS para os fins que se fizerem necessários, que as máquinas e equipamentos adequados à execução do objeto do certame em referência estarão disponíveis e em perfeitas condições de uso quando da contratação das obras, inclusive sujeitos a vistoria do órgão contratante para sua aceitabilidade, por ocasião da contratação e sempre que necessário.

Ribamar Fiquene – Ma, 04 de Junho de 2021

Alvorada Construir LTDA
Reinaldo Gomes da Silva
Sócio Administrador
CPF nº505.086.953-68, RG nº15535762000-6



ILMO. SRº:

PRESIDENTE E DEMAIS MEMBROS DA COMISSÃO PERMANENTE DE LICITAÇÃO - CPL

PREFEITURA MUNICIPAL DE DAVINÓPOLIS - MA

REF: TOMADA DE PREÇOS Nº006/2021

PROCESSO ADMINISTRATIVO Nº 022/2021

OBJETO: CONTRATAÇÃO DE EMPRESA DE ENGENHARIA PARA EXECUÇÃO DOS SERVIÇOS DE IMPLANTAÇÃO DA REDE DE DISTRIBUIÇÃO DE ÁGUA E RESERVATÓRIO NO POVOADO ÁGUA VIVA NO, MUNICÍPIO DE DAVINÓPOLIS-MA

Declaração de elaboração independente da proposta

A Empresa Alvorada construir Ltda, inscrito no CNPJ nº 05.703.869/0001-16, com sede à Rua Ceará nº 65, bairro Vila Mariana, Ribamar Fiquene -Ma, neste ato representada pelo seu sócio- diretor, o Srº Reinaldo Gomes da Silva, RG nº155357620006, CPF nº505.086.953-68, brasileiro, casado, residente a Rua Ceará nº 75, DECLARA sob as penas da lei, que a proposta anexa foi elaborada de maneira independente pelo licitante, e que o conteúdo da proposta anexo não foi, no todo ou em parte, direta ou indiretamente, informado a, discutido ou recebido de qualquer outro participante ou por qualquer pessoa. ciente do teor e da extensão desta declaração e que detém plenos poderes e informações para firmá-la.

Ribamar Fiquene – Ma, 04 de Junho de 2021

Reinaldo Gomes da Silva

Alvorada Construir LTDA

Reinaldo Gomes da Silva

Sócio Administrador

RG nº15535762000-6, CPF nº 505.086.953-68

ILMO. SRº:

PRESIDENTE E DEMAIS MEMBROS DA COMISSÃO PERMANENTE DE LICITAÇÃO - CPL
PREFEITURA MUNICIPAL DE DAVINÓPOLIS - MA

REF: TOMADA DE PREÇOS Nº006/2021

PROCESSO ADMINISTRATIVO Nº 022/2021

OBJETO: CONTRATAÇÃO DE EMPRESA DE ENGENHARIA PARA EXECUÇÃO DOS SERVIÇOS DE
IMPLANTAÇÃO DA REDE DE DISTRIBUIÇÃO DE ÁGUA E RESERVATÓRIO NO POVOADO ÁGUA VIVA NO,
MUNICÍPIO DE DAVINÓPOLIS-MA

Declaração De Superveniência De Fato Impeditivo Da Habilitação

A Empresa Alvorada construir Ltda, inscrito no CNPJ nº 05.703.869/0001-16, com sede à Rua Ceará nº 65, bairro Vila Mariana, Ribamar Fiquene -Ma, neste ato representada pelo seu sócio- diretor, o Srº Reinaldo Gomes da Silva, RG nº155357620006, CPF nº505.086.953-68, brasileiro, casado, residente a Rua Ceará nº 75, DECLARA sob as penas da lei, que até a presente data inexistem fatos supervenientes impeditivos de sua habilitação ou que comprovem a idoneidade da proponente, nos termos do inc 2º do art. 32 e do art.97 da Lei 8.666 de 21 de junho de 1993 e suas alterações subsequentes relativamente ao presente processo licitatório **TOMADA DE PREÇOS Nº006/2021**, ciente da obrigatoriedade de declarar ocorrências posteriores.

Ribamar Fiquene – Ma, 04 de Junho de 2021

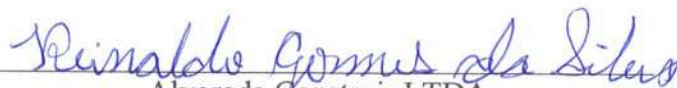

Alvorada Construir LTDA

Reinaldo Gomes da Silva

RG nº155357620006, CPF nº505.086.953-68



ILMO. SRº:

PRESIDENTE E DEMAIS MEMBROS DA COMISSÃO PERMANENTE DE LICITAÇÃO - CPL

PREFEITURA MUNICIPAL DE DAVINÓPOLIS - MA

REF: TOMADA DE PREÇOS Nº006/2021

PROCESSO ADMINISTRATIVO Nº 022/2021

OBJETO: CONTRATAÇÃO DE EMPRESA DE ENGENHARIA PARA EXECUÇÃO DOS SERVIÇOS DE IMPLANTAÇÃO DA REDE DE DISTRIBUIÇÃO DE ÁGUA E RESERVATÓRIO NO POVOADO ÁGUA VIVA NO, MUNICÍPIO DE DAVINÓPOLIS-MA

Declaração De Responsabilidade Técnica

Declaramos, sob as penalidades legais, que o profissional apresentado para fins de qualificação técnica, conforme o Edital da Tomada de Preços nº 006/2021, está disponível e deverá participar, como Responsável Técnico, na execução do objeto da referida licitação.

Waldego Salustiano de Almeida Silva Junior, Crea nº 11204 – MA. Declaramos estar cientes que a Administração poderá admitir e aprovar a substituição do profissional indicado, desde que possuam experiência equivalente ou superior, devidamente comprovada.

Ribamar Fiquene – Ma, 04 de Junho de 2021



Alvorada Construir LTDA

Reinaldo Gomes da Silva

Sócio Administrador

RG nº15535762000-6, CPF nº505.086.953-68

Waldego Salustiano de Almeida Silva Junior
Função Engenheiro Civil
CREA 7427/D-MA Registro 1100237176
CPF 515 537 673-49