



REPUBLICA FEDERATIVA DO BRASIL

ESTADO DO MARANHÃO
SECRETARIA DE ESTADO DA SEGURANÇA PÚBLICA
DELEGACIA GERAL DE POLÍCIA CIVIL
INSTITUTO DE IDENTIFICAÇÃO

MAI944154492



IDADE DE 58 ANOS



ASSINATURA DO TITULAR

CARTEIRA DE IDENTIDADE

VALIDA EM TODO O TERRITÓRIO NACIONAL

REGISTRO GERAL 056920132015-0 DATA DE EXPEDIÇÃO 28/08/2015

NOME JOSE ANCELMO DE SOUZA

FILIAÇÃO PEDRO LEOCADIO DE SOUSA E CORINA FERNANDES DE SOUSA

NATURALIDADE COLINAS - MA DATA DE NASCIMENTO 25/06/1950

DOC ORIGEM CASAM. N.0000177 FLS.089 LIV.00001

CPF 060098831-72

SAD LUIB-MA P-5



ASSINATURA DO DIRETOR

VIA-01

LEI Nº 7.116 DE 29/08/63

CARTÓRIO DO 5º OFÍCIO EXTRAJUDICIAL - IMPERATRIZ - MA
Rua Simplicio Moreira, 1448 - Rua Monte Maria - Centro - CEP: 65001-490 - Fone: (98) 3324-5027/3324-2965

Registro de Títulos e Documentos, Notas e Protestos

AUTENTICAÇÃO

Poder Judiciária TJMA Selo:
AUTENT030437ZUKH2GBLIGA4P248, Data/Hora: 27/03/2020
11:18:36, Ato: 13.18, Total: R\$ 4,50, Emolumentos: R\$ 4,40, FERC:
R\$ 0,10, Consulte a validade deste selo em <https://selo.tjma.jus.br>

Emolumentos Acrescidos de 4% (quatro por cento) ao FEMP e 4% (quatro por cento) ao FADep, em Respeito as Leis Complementares nº 221 e 222/2019



ISABELE DE SOUZA CASTRO
Escrevente Autorizada

[Handwritten signatures and initials]

CONSOLIDAÇÃO DA IMPEL – IMPERATRIZ PAPÉIS E COMÉRCIO EIRELI



JOSÉ ANCELMO DE SOUZA, brasileiro, natural de Colinas – MA, casado sob o regime da comunhão parcial de bens, nascido em 25/06/1950, empresário, portador da carteira de identidade nº 056920132015-0 SSP/MA e do CPF nº 060.098.831-72, residente e domiciliado Rua do Sol nº 8, Jardim Morada do Sol, Imperatriz – MA, CEP: 65913-350, titular da **IMPEL – IMPERATRIZ PAPÉIS E COMÉRCIO EIRELI**, com sede na Rua Godofredo Viana, nº 715 - Térreo, Centro, Imperatriz – MA, CEP: 65900-100, registrada na Junta Comercial do Estado do Maranhão sob o NIRE 21600055750, por despacho do dia 20/07/2017 e inscrita no CNPJ sob o nº 05.574.795/0001-65, resolve assim consolidar o ato constitutivo:

Cláusula 1ª - A empresa gira sob o nome empresarial **IMPEL – IMPERATRIZ PAPÉIS E COMÉRCIO EIRELI** e tem sede e domicílio na Rua Godofredo Viana, nº 715 - Térreo, Centro, Imperatriz – MA, CEP: 65900-100.

Cláusula 2ª - O capital é de R\$ 140.000,00 (cento e quarenta mil reais), totalmente já integralizado em moeda corrente do País, valor mínimo de 100 vezes o salário mínimo vigente no país.

Parágrafo único – a responsabilidade do titular é limitada ao capital integralizado.

Cláusula 3ª - O objeto é:

- Comércio varejista de artigos de papelaria, CNAE: 4761-0/03;
- Comércio varejista especializado de equipamentos e suprimentos de informática, CNAE: 4751-2/01;
- Comércio varejista de equipamentos para escritório, CNAE: 4789-0/07;
- Comércio varejista de móveis, CNAE: 4754-7/01;
- Comércio varejista de livros, CNAE: 4761-0/01;
- Comércio varejista de discos, cds, dvds e fitas, CNAE: 4762-8/00;
- Comércio varejista de brinquedos e artigos recreativos, CNAE: 4763-6/01;
- Comércio varejista de produtos alimentícios em geral, tais como: macarrão, arroz, feijão, trigo, carne, sardinha, café moído, CNAE: 4729-6/99;
- Comércio varejista de outros artigos de uso pessoal e doméstico, tais como: plástico, panelas, louças, garrafas térmicas, escadas domésticas, balanças, escovas, vassouras, CNAE: 4759-8/99;
- Comércio varejista de produtos saneantes domissanitários, tais como: detergentes, alvejantes, desinfetantes, esterilizantes, CNAE: 4789-0/05;
- Comércio varejista de cosméticos, produtos de perfumaria e de higiene pessoal, CNAE: 4772-5/00;
- Comércio varejista de material elétrico, CNAE: 4742-3/00;

JUCEMA

CERTIFICO O REGISTRO EM 24/05/2019 15:51 SOB Nº 20190385260.
PROTOCOLO: 150385260 DE 24/05/2019. CÓDIGO DE VERIFICAÇÃO:
11902349558. NIRE: 21600055750.
IMPEL IMPERATRIZ PAPÉIS E COMÉRCIO EIRELI

Lílian Theresa Rodrigues Mendonça
SECRETÁRIA-GERAL
São Luís, 24/05/2019
www.empresafacil.ma.gov.br

CONSOLIDAÇÃO DA IMPEL – IMPERATRIZ PAPÉIS E COMÉRCIO EIRELI



Comercio varejista especializado de eletrodomésticos e equipamentos de áudio e vídeo, maquinas de costura e suas partes, equipamentos para frios, CNAE: 4753-9/00;

Comercio varejista de materiais hidráulicos, CNAE: 4744-0/03;

Comercio varejista de artigos de armarinho em geral, CNAE: 4755-5/02;

Comercio varejista de artigos esportivos, CNAE: 4763-6/02;

Comercio varejista de tecidos em geral, CNAE: 4755-5/01;

Comercio varejista de artigos do vestuário e acessórios (uniformes escolares e similares), CNAE: 4781-4/00;

Comercio varejista de artigos médicos e ortopédicos, CNAE: 4773-3/00;

Comercio varejista de ferragens e ferramentas, manuais, elétricas e não-elétricas, CNAE: 4744-0/01;

Comercio varejista de bebidas, água mineral, refrigerantes, etc., CNAE: 4723-7/00;

Comercio varejista de outros produtos não especificados anteriormente, tais como: quinilhanias para uso agrícola, CNAE: 4789-0/99.

Cláusula 4ª - A empresa iniciou suas atividades em 18/03/2003 e seu prazo de duração é indeterminado.

Cláusula 5ª - A administração da empresa é exercida por **JOSÉ ANCELMO DE SOUZA**, a quem caberá dentre outras atribuições, a representação ativa e passiva, judicial e extrajudicial desta EIRELI, sendo a responsabilidade do titular limitada ao capital social.

Cláusula 6ª - O exercício social coincidirá com o ano civil, sendo em 31 de dezembro de cada ano será elaborado inventário, balanço patrimonial e balanço de resultado econômico, cabendo ao titular os lucros ou perdas apurados.

Parágrafo Único - o titular poderá realizar distribuição de lucros mensal ou trimestral dentro do ano calendário do exercício social

Cláusula 7ª - Declaro que não possuo nenhuma outra empresa dessa modalidade registrada.

Cláusula 8ª - O Administrador declara, sob as penas da lei, de que não está impedido de exercer a administração da sociedade, por lei especial, ou em virtude de condenação criminal, ou por se encontrar sob os efeitos dela, a pena que vede, ainda que temporariamente, o acesso a cargos públicos; ou por crime falimentar, de prevaricação, peita ou suborno, concussão, peculato, ou contra a economia popular, contra o sistema financeiro nacional, contra normas de defesa da concorrência, contra as relações de consumo, fé pública, ou a propriedade. (art. 1.011, § 1º, CC/2002).

JUCEMA

CERTIFICO O REGISTRO EM 24/05/2019 15:51 SOB Nº 20190385260.
PROTÓCOLO: 190385260 DE 24/05/2019. CÓDIGO DE VERIFICAÇÃO:
11902349558. NIRE: 21600055750.
IMPEL IMPERATRIZ PAPÉIS E COMÉRCIO EIRELI

Lilian Theresa Rodrigues Mendonça
SECRETÁRIA-GERAL
SÃO LUÍS, 24/05/2019
www.empresafacil.ma.gov.br

A validade deste documento, se impresso, fica sujeita à comprovação de sua autenticidade nos respectivos portais.
Informando seus respectivos códigos de verificação

CONSOLIDAÇÃO DA IMPEL – IMPERATRIZ PAPÉIS E COMÉRCIO EIRELI



Cláusula 9ª - A EIRELI poderá a qualquer tempo, abrir ou fechar filial ou outra dependência, mediante alteração contratual.

Cláusula 10 – O titular poderá, fixar uma retirada mensal, a título de “pro labore”, observadas as disposições regulamentares pertinentes.

Imperatriz – MA, 23 de maio de 2019.



[Handwritten Signature]
José Ancelmo de Souza

[Handwritten Signature]

Cartório do 5º Ofício Extrajudicial
CNPJ: 35.161.059/0001-00
Oficial: Marluce Carvalho Branco



-----RECONHECIMENTO-----
Reconheço por AUTENTICIDADE a assinatura de
JOSÉ ANCELMO DE SOUZA, Dou fé. Imperatriz,
23 de Maio de 2019.
Emel: R\$15,00, VERJ: R\$1,00, PERC: R\$0,50, SEL: 257445.



Prefeitura Mun. de Davinópolis
CONFERE COM O ORIGINAL
02/09/2019
[Handwritten Signature]

JUCEMA

CERTIFICO O REGISTRO EM 24/05/2019 15:51 SOB N° 20190303260.
PROTOCOLO: 190385260 DE 24/05/2019. CÓDIGO DE VERIFICAÇÃO:
11902349558. NIRE: 21600055750.
IMPEL IMPERATRIZ PAPIÉIS E COMÉRCIO EIRELI

Lílian Theresa Rodrigues Mendonça
SECRETÁRIA-GERAL
SÃO LUÍS, 24/05/2019
www.empresafacil.ma.gov.br



REPÚBLICA FEDERATIVA DO BRASIL



CADASTRO NACIONAL DA PESSOA JURÍDICA

NÚMERO DE INSCRIÇÃO 05.674.795/0001-65 MATRIZ	COMPROVANTE DE INSCRIÇÃO E DE SITUAÇÃO CADASTRAL	DATA DE ABERTURA 18/03/2003
---	---	--------------------------------

NOME EMPRESARIAL IMPEL IMPERATRIZ PAPEIS E COMERCIO EIRELI

TÍTULO DO ESTABELECIMENTO (NOME DE FANTASIA) IMPEL	PORTE EPP
---	--------------

CÓDIGO E DESCRIÇÃO DA ATIVIDADE ECONÔMICA PRINCIPAL 47.61-0-03 - Comércio varejista de artigos de papelaria
--

CÓDIGO E DESCRIÇÃO DAS ATIVIDADES ECONÔMICAS SECUNDÁRIAS 47.51-2-01 - Comércio varejista especializado de equipamentos e suprimentos de informática 47.89-0-07 - Comércio varejista de equipamentos para escritório 47.54-7-01 - Comércio varejista de móveis 47.61-0-01 - Comércio varejista de livros 47.62-8-00 - Comércio varejista de discos, CDs, DVDs e fitas 47.63-6-01 - Comércio varejista de brinquedos e artigos recreativos 47.29-6-99 - Comércio varejista de produtos alimentícios em geral ou especializado em produtos alimentícios não especificados anteriormente 47.59-8-99 - Comércio varejista de outros artigos de uso pessoal e doméstico não especificados anteriormente 47.89-0-05 - Comércio varejista de produtos saneantes domissanitários 47.72-5-00 - Comércio varejista de cosméticos, produtos de perfumaria e de higiene pessoal 47.42-3-00 - Comércio varejista de material elétrico 47.53-9-00 - Comércio varejista especializado de eletrodomésticos e equipamentos de áudio e vídeo 47.44-0-03 - Comércio varejista de materiais hidráulicos 47.55-5-02 - Comércio varejista de artigos de armarinho 47.63-6-02 - Comércio varejista de artigos esportivos 47.55-5-01 - Comércio varejista de tecidos 47.81-4-00 - Comércio varejista de artigos do vestuário e acessórios 47.73-3-00 - Comércio varejista de artigos médicos e ortopédicos 47.44-0-01 - Comércio varejista de ferragens e ferramentas 47.23-7-00 - Comércio varejista de bebidas

CÓDIGO E DESCRIÇÃO DA NATUREZA JURÍDICA 230-5 - Empresa Individual de Responsabilidade Limitada (de Natureza Empresári

LOGRADOURO R GODOFREDO VIANA	NÚMERO 715	COMPLEMENTO : TERREO;
---------------------------------	---------------	--------------------------

CEP 65.900-100	BAIRRO/DISTRITO CENTRO	MUNICÍPIO IMPERATRIZ	UF MA
-------------------	---------------------------	-------------------------	----------

ENDEREÇO ELETRÔNICO	TELEFONE (99) 3525-5406/ (99) 3525-5406
---------------------	--

ENTE FEDERATIVO RESPONSÁVEL (EFR) *****
--

SITUAÇÃO CADASTRAL ATIVA	DATA DA SITUAÇÃO CADASTRAL 03/11/2005
-----------------------------	--

MOTIVO DE SITUAÇÃO CADASTRAL

SITUAÇÃO ESPECIAL *****	DATA DA SITUAÇÃO ESPECIAL *****
----------------------------	------------------------------------

Aprovado pela Instrução Normativa RFB nº 1.863, de 27 de dezembro de 2018.

Emitido no dia 06/03/2020 às 14:22:16 (data e hora de Brasília).

Página: 1/2



REPÚBLICA FEDERATIVA DO BRASIL



CADASTRO NACIONAL DA PESSOA JURÍDICA

NÚMERO DE INSCRIÇÃO 05.574.795/0001-65 MATRIZ	COMPROVANTE DE INSCRIÇÃO E DE SITUAÇÃO CADASTRAL	DATA DE ABERTURA 18/03/2003	
NOME EMPRESARIAL IMPEL IMPERATRIZ PAPEIS E COMERCIO EIRELI			
CÓDIGO E DESCRIÇÃO DAS ATIVIDADES ECONÔMICAS SECUNDÁRIAS 47.89-0-99 - Comércio varejista de outros produtos não especificados anteriormente			
CÓDIGO E DESCRIÇÃO DA NATUREZA JURÍDICA 230-5 - Empresa Individual de Responsabilidade Limitada (de Natureza Empresári			
LOGRADOURO R GODOFREDO VIANA	NÚMERO 715	COMPLEMENTO : TERREO;	
CEP 65.900-100	BAIRRO/DISTRITO CENTRO	MUNICÍPIO IMPERATRIZ	UF MA
ENDEREÇO ELETRÔNICO	TELEFONE (99) 3525-5406/ (99) 3525-5406		
ENTE FEDERATIVO RESPONSÁVEL (EFR) *****			
SITUAÇÃO CADASTRAL ATIVA	DATA DA SITUAÇÃO CADASTRAL 03/11/2005		
MOTIVO DE SITUAÇÃO CADASTRAL			
SITUAÇÃO ESPECIAL *****	DATA DA SITUAÇÃO ESPECIAL *****		

Aprovado pela Instrução Normativa RFB nº 1.863, de 27 de dezembro de 2018.

Emitido no dia 06/03/2020 às 14:22:16 (data e hora de Brasília).

Página: 2/2



MINISTÉRIO DA FAZENDA
Secretaria da Receita Federal do Brasil
Procuradoria-Geral da Fazenda Nacional



**CERTIDÃO POSITIVA COM EFEITOS DE NEGATIVA DE DÉBITOS RELATIVOS AOS TRIBUTOS
FEDERAIS E À DÍVIDA ATIVA DA UNIÃO**

Nome: **IMPEL IMPERATRIZ PAPEIS E COMERCIO EIRELI**
CNPJ: **05.574.795/0001-65**

Ressalvado o direito de a Fazenda Nacional cobrar e inscrever quaisquer dívidas de responsabilidade do sujeito passivo acima identificado que vierem a ser apuradas, é certificado que:

1. constam débitos administrados pela Secretaria da Receita Federal do Brasil (RFB) com exigibilidade suspensa nos termos do art. 151 da Lei nº 5.172, de 25 de outubro de 1966 - Código Tributário Nacional (CTN), ou objeto de decisão judicial que determina sua desconsideração para fins de certificação da regularidade fiscal, ou ainda não vencidos; e
2. não constam inscrições em Dívida Ativa da União (DAU) na Procuradoria-Geral da Fazenda Nacional (PGFN).

Conforme disposto nos arts. 205 e 206 do CTN, este documento tem os mesmos efeitos da certidão negativa.

Esta certidão é válida para o estabelecimento matriz e suas filiais e, no caso de ente federativo, para todos os órgãos e fundos públicos da administração direta a ele vinculados. Refere-se à situação do sujeito passivo no âmbito da RFB e da PGFN e abrange inclusive as contribuições sociais previstas nas alíneas 'a' a 'd' do parágrafo único do art. 11 da Lei nº 8.212, de 24 de julho de 1991.

A aceitação desta certidão está condicionada à verificação de sua autenticidade na Internet, nos endereços <<http://rfb.gov.br>> ou <<http://www.pgfn.gov.br>>.

Certidão emitida gratuitamente com base na Portaria Conjunta RFB/PGFN nº 1.751, de 2/10/2014.
Emitida às 09:50:30 do dia 03/03/2020 <hora e data de Brasília>.
Válida até 30/08/2020.

Código de controle da certidão: **7E85.8B47.44E4.5D83**
Qualquer rasura ou emenda invalidará este documento.

Prefeitura Mun. de Navinópolis
CONFERE COM O ORIGINAL
02/03/20
EAS

[Assinaturas manuscritas]



**GOVERNO DO ESTADO DO MARANHÃO
SECRETARIA DE ESTADO DA FAZENDA**



CERTIDÃO NEGATIVA DE DÉBITO

Nº Certidão: 024715/20

Data da

16/03/2020 13:33:56

Inscrição Estadual: 122076290

CPF/CNPJ: 05574795000165

Razão Social: IMPEL IMPERATRIZ PAPEIS E COMERCIO EIRELI ✓

Endereço: RUA GODOFREDO VIANA, 715 TERREO CEP: 65900100

Telefone: (99)35255406

Município: IMPERATRIZ

UF: MA

Certificamos que, após a realização das consultas procedidas no sistema desta Secretaria, substanciado pelos artigos 240 a 242, da lei nº 7.799, de 19/12/2002 e disposto no artigo 205 da lei nº 5.172, de 25 de outubro de 1966 (Código Tributário Nacional), não constam débitos relativos aos tributos estaduais, administrados por esta Secretaria, em nome do sujeito passivo acima identificado. Ressalvado, todavia, à Fazenda Pública Estadual o direito da cobrança de dívidas que venham a ser apuradas e não alcançadas pela decadência.

Validade da Certidão: 120 (cento e vinte) dias: 12/10/2020. ✓

A autenticidade desta certidão deverá ser confirmada no endereço:

<http://portal.sefaz.ma.gov.br/>, clicando no item "Certidões" e em seguida em "Validação de Certidão Negativa de Débito".

CERTIDÃO EMITIDA GRATUITAMENTE.

Prefeitura Mun. de Natividade
CONFERE COM O ORIGINAL
02/04/20
[Signature]

[Signatures]

Data Impressão: 26/03/2020 10:43:15



**GOVERNO DO ESTADO DO MARANHÃO
SECRETARIA DE ESTADO DA FAZENDA**



CERTIDÃO NEGATIVA DE DÍVIDA ATIVA

Nº Certidão: 011861/20

Data da

02/03/2020 14:34:18

Inscrição Estadual: 122076290

CPF/CNPJ:05574795000165

Razão Social: IMPEL IMPERATRIZ PAPEIS E COMERCIO EIRELI

Endereço: RUA GODOFREDO VIANA, 715 TERREO CEP: 65900100

Telefone: (99)35255406

Município: IMPERATRIZ

UF: MA

Certificamos que, após a realização das consultas procedidas no sistema desta Secretaria e na forma do disposto do artigo 156, da lei nº 2.231, de 29/12/1962, substanciado pelos artigos 240 a 242 da lei nº 7.799, de 19/12/2002, bem como prescreve o artigo 205 da lei nº 5.172, de 25 de outubro de 1966 (Código Tributário Nacional) não constam débitos inscritos na Dívida Ativa, em nome do sujeito passivo acima identificado.

Validade da Certidão: 120 (cento e vinte) dias: 30/06/2020.

A autenticidade desta certidão deverá ser confirmada no endereço:

<http://portal.sefaz.ma.gov.br/>, clicando no item "Certidões" e em seguida em "Validação de Certidão Negativa de Dívida Ativa".

CERTIDÃO EMITIDA GRATUITAMENTE.

Prefeitura Mun. de Davinópolis
CONFERE COM O ORIGINAL
02/04/20
Belen

Data Impressão: 03/03/2020 09:54:24



PREFEITURA DE IMPERATRIZ
SECRETARIA MUNICIPAL DE FAZENDA
Rua Godofredo Viana, N°750, Centro – Imperatriz (MA)
CNPJ: 06.158.455/0001-16



CERTIDÃO NEGATIVA DE DÉBITOS - CND

Número: 00000614252020
Data de expedição: 14/03/2020 10:28:27

A Prefeitura do Município de Imperatriz – MA, por intermédio do departamento de arrecadação, CERTIFICA que o contribuinte **IMPEL IMPERATRIZ PAPEIS E COMERCIO EIRELI** que possui o CNPJ **05.574.795/0001-65** abaixo qualificado, encontra-se em situação regular perante a FAZENDA PÚBLICA MUNICIPAL, não constando débitos referentes a Tributos municipais, inscritos ou não em Dívida Ativa, até a presente data.

Reserva-se o direito de a Fazenda Municipal cobrar dívidas posteriormente comprovadas, hipótese prevista no Código Tributário Municipal - CTM.

DADOS DA EMPRESA:

CNPJ: 05.574.795/0001-65

Razão Social: IMPEL IMPERATRIZ PAPEIS E COMERCIO EIRELI

Endereço: RUA GODOFREDO VIANA

Número: 00715

Município: IMPERATRIZ

Bairro: CENTRO

Estado: MA

Regime tributário:
SIMPLES NACIONAL

Data de inicio de atividade:
18/03/2003

Código de validação: 8BD4F053848157DEA9995D14FDB9FD9E

Data de validade da certidão: 13/05/2020

Finalidade: LICITAÇÃO

Prefeitura Mun. de Imperatriz
CONFERE COM O ORIGINAL

Handwritten signatures and initials in blue ink.



PREFEITURA MUNICIPAL DE IMPERATRIZ
SECRETARIA MUNICIPAL DÁ FAZENDA

2020

ALVARÁ DE LICENÇA E FUNCIONAMENTO

INSCRIÇÃO MUNICIPAL	CPF/CNPJ	NÚMERO DE CONTROLE
78914	05.574.795/0001-65	8032020136200

RAZÃO SOCIAL

IMPEL IMPERATRIZ PAPEIS E COMERCIO EIRELI

NOME FANTASIA

IMPEL

LOCALIZAÇÃO

INSCRIÇÃO IMOBILIÁRIA 005978

RUA GODOFREDO VIANA Nº 00715, CENTRO
65000000 -IMPERATRIZ-MA

CNAE Principal e Secundários

- 476100300 - COMERCIO VAREJISTA DE ARTIGOS DE PAPELARIA
- 472370000 - COMERCIO VAREJISTA DE BEBIDAS
- 475120100 - COMERCIO VAREJISTA ESPECIALIZADO DE EQUIPAMENTOS E SUPRIMENTOS DE INFORMÁTICA
- 476280000 - COMERCIO VAREJISTA DE DISCOS, CDS, DVDS E FITAS
- 478900700 - COMERCIO VAREJISTA DE EQUIPAMENTOS PARA ESCRITORIO

RESTRIÇÕES

Este contribuinte está autorizado a desenvolver as atividades acima elencadas e firma compromisso, sob as penas da lei, de que conhece e atende os requisitos legais exigidos para funcionamento e exercício das atividades econômicas constantes do objeto social, no que respeita ao uso e ocupação do solo, as atividades domiciliares e restrições ao uso de espaços públicos, acessibilidade e de segurança sanitária, ambiental e de prevenção contra incêndios e pânico. O contribuinte reconhece que o não atendimento a estes requisitos acarretará a suspensão e a cassação subsequente do Alvará de Funcionamento, nos termos da legislação vigente.

NOTA: ESTE ALVARÁ DEVE SER AFIXADO EM LOCAL VISÍVEL E ACESSÍVEL À FISCALIZAÇÃO.

EMITIDO EM: 12/02/2020

VALIDADE: 26/02/2021

CÓDIGO DE AUTENTICIDADE:

281435203F3A9F1F5EF7B0BA1FA0C8FE

Voltar

Imprimir



Certificado de Regularidade do FGTS - CRF

Inscrição: 05.574.795/0001-65
Razão Social: IMPEL IMPERATRIZ PAPEIS COMERCIO EIRELI EPP
Endereço: R GODOFREDO VIANA 715 TERREO / CENTRO / IMPERATRIZ / MA / 65900-100

A Caixa Econômica Federal, no uso da atribuição que lhe confere o Art. 7, da Lei 8.036, de 11 de maio de 1990, certifica que, nesta data, a empresa acima identificada encontra-se em situação regular perante o Fundo de Garantia do Tempo de Serviço - FGTS.

O presente Certificado não servirá de prova contra cobrança de quaisquer débitos referentes a contribuições e/ou encargos devidos, decorrentes das obrigações com o FGTS.

Validade: 14/03/2020 a 11/07/2020

Certificação Número: 2020031403084309299510

Informação obtida em 30/03/2020 09:50:34

A utilização deste Certificado para os fins previstos em Lei esta condicionada a verificação de autenticidade no site da Caixa: www.caixa.gov.br

Prefeitura Mun. de Davinópolis
CONFERE COM O ORIGINAL
02/04/20
Evo

Handwritten signatures and initials in blue ink.



PODER JUDICIÁRIO
JUSTIÇA DO TRABALHO



CERTIDÃO NEGATIVA DE DÉBITOS TRABALHISTAS

Nome: IMPEL IMPERATRIZ PAPEIS E COMERCIO EIRELI ✓
(MATRIZ E FILIAIS) CNPJ: 05.574.795/0001-65

Certidão nº: 56690/2020

Expedição: 02/01/2020, às 09:12:08

Validade: 29/06/2020 / 180 (cento e oitenta) dias, contados da data de sua expedição.

Certifica-se que IMPEL IMPERATRIZ PAPEIS E COMERCIO EIRELI (MATRIZ E FILIAIS), inscrito(a) no CNPJ sob o nº 05.574.795/0001-65, NÃO CONSTA do Banco Nacional de Devedores Trabalhistas.

Certidão emitida com base no art. 642-A da Consolidação das Leis do Trabalho, acrescentado pela Lei nº 12.440, de 7 de julho de 2011, e na Resolução Administrativa nº 1470/2011 do Tribunal Superior do Trabalho, de 24 de agosto de 2011.

Os dados constantes desta Certidão são de responsabilidade dos Tribunais do Trabalho e estão atualizados até 2 (dois) dias anteriores à data da sua expedição.

No caso de pessoa jurídica, a Certidão atesta a empresa em relação a todos os seus estabelecimentos, agências ou filiais.

A aceitação desta certidão condiciona-se à verificação de sua autenticidade no portal do Tribunal Superior do Trabalho na Internet (<http://www.tst.jus.br>).

Certidão emitida gratuitamente.

INFORMAÇÃO IMPORTANTE

Do Banco Nacional de Devedores Trabalhistas constam os dados necessários à identificação das pessoas naturais e jurídicas inadimplentes perante a Justiça do Trabalho quanto às obrigações estabelecidas em sentença condenatória transitada em julgado ou em acordos judiciais trabalhistas, inclusive no concernente aos recolhimentos previdenciários, a honorários, a custas, a emolumentos ou a recolhimentos determinados em lei; ou decorrentes de execução de acordos firmados perante o Ministério Público do Trabalho ou Comissão de Conciliação Prévia.

Prefeitura Mun. de Davinópolis
CONFERE COM O ORIGINAL
02/01/2020
EWS

Handwritten signatures and initials: RW, EWS, and a large circular scribble.



Estado do
Maranhão

SINTEGRA/ICMS
Consulta Pública ao Cadastro do Estado
Maranhão



Resultado da Consulta SINTEGRA/ICMS

IDENTIFICAÇÃO

CGC: 05.574.795/0001-65 **Inscrição Estadual:** 12.207629-0 ✓

Razão Social: IMPEL IMPERATRIZ PAPEIS E COMERCIO EIRELI

Regime Apuração: SIMPLES NACIONAL

ENDEREÇO

Logradouro: RUA GODOFREDO VIANA

Número: 715 **Complemento:** TERREO

Bairro: CENTRO

Município: IMPERATRIZ **UF:** MA

CEP: 65900100 **DDD:** **Telefone:** 35255406

INFORMAÇÕES COMPLEMENTARES

CNAE Principal: 4761003 - COMÉRCIO VAREJISTA DE ARTIGOS DE PAPELARIA

CNAEs Secundários

Código	Descrição CNAE
4789005	COMÉRCIO VAREJISTA DE PRODUTOS SANEANTES DOMISSANTÁRIOS
4772500	COMÉRCIO VAREJISTA DE COSMÉTICOS, PRODUTOS DE PERFUMARIA E DE HIGIENE PESSOAL
4742300	COMÉRCIO VAREJISTA DE MATERIAL ELÉTRICO
4753900	COMÉRCIO VAREJISTA ESPECIALIZADO DE ELETRODOMÉSTICOS E EQUIPAMENTOS DE ÁUDIO E VÍDEO
4744003	COMÉRCIO VAREJISTA DE MATERIAIS HIDRÁULICOS
4755502	COMERCIO VAREJISTA DE ARTIGOS DE ARMARINHO
4763602	COMÉRCIO VAREJISTA DE ARTIGOS ESPORTIVOS
4755501	COMÉRCIO VAREJISTA DE TECIDOS
4781400	COMÉRCIO VAREJISTA DE ARTIGOS DO VESTUÁRIO E ACESSÓRIOS
4773300	COMÉRCIO VAREJISTA DE ARTIGOS MÉDICOS E ORTOPÉDICOS
4751201	COMÉRCIO VAREJISTA ESPECIALIZADO DE EQUIPAMENTOS E SUPRIMENTOS DE INFORMÁTICA
4744001	COMÉRCIO VAREJISTA DE FERRAGENS E FERRAMENTAS
4723700	COMÉRCIO VAREJISTA DE BEBIDAS
4789099	COMÉRCIO VAREJISTA DE OUTROS PRODUTOS NÃO ESPECIFICADOS ANTERIORMENTE
4789007	COMÉRCIO VAREJISTA DE EQUIPAMENTOS PARA ESCRITÓRIO
4754701	COMÉRCIO VAREJISTA DE MÓVEIS
4761001	COMÉRCIO VAREJISTA DE LIVROS
4762800	COMÉRCIO VAREJISTA DE DISCOS, CDS, DVDS E FITAS
4763601	COMÉRCIO VAREJISTA DE BRINQUEDOS E ARTIGOS RECREATIVOS
4729699	COMÉRCIO VAREJISTA DE PRODUTOS ALIMENTÍCIOS EM GERAL OU ESPECIALIZADO EM PRODUTOS ALIMENTÍCIOS NÃO ESPECIFICADOS ANTERIORMENTE
4759899	COMÉRCIO VAREJISTA DE OUTROS ARTIGOS DE USO DOMÉSTICO NÃO ESPECIFICADOS ANTERIORMENTE

Situação Cadastral Vigente: HABILITADO

Data desta Situação Cadastral: 07/02/2018

OBRIGAÇÕES

NFe a partir de (CNAE's): 20/12/2010 - (Devido emissão voluntária),

EDF a partir de:

CTE a partir de:

Observação: Os dados acima estão baseados em informações fornecidas pelo próprio contribuinte cadastrado. Não valem como certidão de sua efetiva existência de fato e direito, não são oponíveis à Fazenda e nem excluem a responsabilidade tributária derivada de operações com ele ajustadas.



Data da Consulta: 06/03/2020

Número da Consulta:

[Nova Consulta](#)

[Imprimir](#)

Desenvolvido pela Sefaz/COTEC - 2005-2012

Profintura Min. da Parvinois
CONFERE COM O ORIGINAL
02/03/2020
[Signature]

[Signatures]

REPÚBLICA FEDERATIVA DO BRASIL



ESTADO DO MARANHÃO
PODER JUDICIÁRIO
COMARCA DE IMPERATRIZ
FÓRUM "MIN. HENRIQUE DE LA ROCQUE ALMEIDA"

Rua Rui Barbosa, s/nº, Centro, Imperatriz-MA CEP 65900-440
Tel.: (0**99) 3529-2039



SECRETARIA JUDICIAL DE DISTRIBUIÇÃO

CERTIDÃO DE FALÊNCIA

USANDO da faculdade que me confere a Lei, **CERTIFICO** a requerimento verbal de pessoa interessada que, dando busca nos Livros de registro de **DISTRIBUIÇÃO** dos feitos, referentes à **FALÊNCIA OU CONCORDATA**, do mês de **junho de 1971** até a presente data, **20/03/2020 às 12h39**, **NÃO CONSTA** distribuição alguma de pedido de **FALÊNCIA** ou **CONCORDATA E/OU RECUPERAÇÃO JUDICIAL** contra **IMPEL IMPERATRIZ PAPEIS E COMERCIO EIRELI-EPP**, empresa estabelecida nesta cidade e comarca de Imperatriz, estado do Maranhão. Inscrita no CNPJ sob o nº 05.574.795/0001-65.

CERTIFICO, ainda que a Secretaria Judicial de Distribuição a meu cargo, é a única existente nesta Cidade e Comarca de Imperatriz. **O referido é verdade, me reporto e dou fé.** Dada e passada a presente Certidão nesta Secretaria, Cidade e Comarca de Imperatriz, Estado do Maranhão, **aos 20 (vinte) dias do mês de 03 (março) do ano de 2020 (Dois Mil e Vinte).** Eu, **Arlete dos Santos Sousa Martins**, _____, Auxiliar Judiciário, matrícula 116236, digitei e datei. Eu, **EDILENE BANDEIRA DE ARAÚJO**, Distribuidora Judicial desta Comarca, assino.

Obs.: Esta Certidão Judicial é válida por 60 (sessenta dias), emitida em uma única via, sem rasuras e mediante assinatura do servidor, conforme os Artigos 198 e 199 do Código de Normas.

Imperatriz, 20 de março de 2020.

Edilene Bandeira de Araujo
Edilene Bandeira de Araujo
Distribuidora Judicial
Mat. 180885



SECRETARIA JUDICIAL DE DISTRIBUIÇÃO
COMARCA DE IMPERATRIZ - MA
Rua Rui Barbosa, S/Nº - Centro, 99135-203

CARTÓRIO DO 5º OFÍCIO EXTRAJUDICIAL - IMPERATRIZ - MA
Rua Simplicio Moreira, 1448 - Rua Monte World - Centro - CEP: 65911-698 - Fone: (99) 3524-9627/3524-3943
Registro de Títulos e Documentos, Notas e Protesto

AUTENTICAÇÃO

Poder Judiciário TJMA Selo:
AUTENT030437DQ4TLB2S3JGAC22. Data Hora: 20/03/2020
16:59:54, Ato: 13.18, Total: R\$ 4,50, Emolumentos: R\$ 4,40, FERC:
R\$ 0,10. Consulte a validade deste selo em <https://selo.tjma.jus.br>

Isabelle de Sousa Castro
ISABELLE DE SOUSA CASTRO
Escriturante Autorizada

IMPEL - IMPERATRIZ PAPEIS E COMERCIO EIRELI - EPP

CNPJ: 05.574.795/0001-65
Rua Godofredo Vianna, nº 715, Terreo
Balço Patrimonial encerrado em 31/12/2018

NIRE: 21600055750 18/03/2003
CENTRO Imperatriz MA

FORMULA CONTABILIDADE LTDA
Diário: 15 Folhas: 1

Descrição	Classificação	Exercício Atual
ATIVO		
Ativo Circulante		
Disponível		
Caixa		
Caixa Geral	1.1.1.01.001	38.306,82D
=Caixa		*****38.306,82D
Bancos Conta Movimento		
Caixa Econômica Federal	1.1.1.02.002	246,14D
=Bancos Conta Movimento		*****246,14D
=Disponível		*****38.552,96D
Clientes		
Duplicatas a Receber		
Duplicatas Diversas a Receber	1.1.2.01.001	347.430,56D
=Duplicatas a Receber		****347.430,56D
=Clientes		****347.430,56D
Estoques		
Mercadorias, Produtos e Insumos		
Mercadorias para Revenda	1.1.5.01.001	223.469,63D
=Mercadorias, Produtos e Insumos		****223.469,63D
=Estoques		****223.469,63D
=Total - Ativo Circulante		****609.453,15D
Ativo Não-Circulante		
Investimentos		
Investimentos		
Ourocap	1.2.2.01.001	2.915,76D
=Investimentos		*****2.915,76D
=Investimentos		*****2.915,76D
Imobilizado		
Móveis e Utensílios		
Móveis e Utensílios	1.2.3.02.001	5.168,00D
=Móveis e Utensílios		*****5.168,00D
Maquinas, Equipamentos e Ferramentas		
Maquinas e Equipamentos	1.2.3.03.001	5.220,00D
Computadores e Periféricos	1.2.3.03.002	11.517,00D
=Maquinas, Equipamentos e Ferramentas		*****16.737,00D



Sob as penas da lei, declaramos que as informações aqui contidas são verdadeiras e nos responsabilizamos por todas elas.
As informações foram extraídas das folhas nºs 268 a 278 do Livro Diário nº 15, registrado na Junta Comercial do Estado MA sob nº. 19/000118-6, em 12/04/2019.

JOSE ARNELMO DE SOUZA
Sócio - Administrador
CPF: 060.098.831-72

GEOVANIA PEREIRA MARINHO
Contadora
CPF: 488.657.963-91 CRC: 008363 MA

JUCEMA

CERTIFICO O REGISTRO EM 23/04/2019 16:13 SOB Nº 20190284897.
PROTOCOLO: 190284897 DE 23/04/2019. CÓDIGO DE VERIFICAÇÃO:
11901825950. NIRE: 21600055750.
IMPEL IMPERATRIZ PAPEIS E COMERCIO EIRELI - EPP

Lilian Theresa Rodrigues Mendonça
SECRETÁRIA-GERAL
SÃO LUÍS, 23/04/2019
www.empresafacil.ma.gov.br



IMPEL - IMPERATRIZ PAPEIS E COMERCIO EIRELI - EPP

CNPJ: 05.574.795/0001-65
 Rua Godofredo Viana, nº 715, Terreo
 Balanço Patrimonial encerrado em 31/12/2018

NIRE: 21600055750 18/03/2003
 CENTRO Imperatriz MA

FORMULA CONTABILIDADE LTDA
 Diário: 15 Folha: 2

Descrição	Classificação	Exercício Atual
Veículos		
Veiculos:	1.2.3.04.001	157.000,00D
=Veiculos		****157.000,00D
(-)Depreciacao Acumulada		
(-)Depreciacao de Moveis e Utensilios	1.2.3.08.002	5.168,00C
(-) Depreciação de Maq, Equip e Ferramentas	1.2.3.08.003	5.220,00C
(-) Depreciação de Veiculos	1.2.3.08.004	122.104,09C
(-) Depreciação Computadores e Perifericos	1.2.3.08.005	11.517,00C
=(-)Depreciacao Acumulada		****144.009,09C
=Imobilizado		****34.895,91D
=Total - Ativo Não-Circulante		****37.811,67D
=Total - ATIVO		****647.264,82D



.....(XXXXX).....

Sob as penas da lei, declaramos que as informações aqui contidas são verdadeiras e nos responsabilizamos por todas elas.
 As informações foram extraídas das folhas nºs 268 a 278 do Livro Diário nº 15, registrado na Junta Comercial do Estado MA sob nº. 19/000118-6, em 12/04/2019.

[Handwritten Signature]
 JOSE ENCELMO DE SOUZA
 Sócio - Administrador
 CPF: 060.098.831-72

[Handwritten Signature]
 GEOVANIA PEREIRA MARINHO
 Contadora
 CPF:488.657.963-91 CRC: 008363 MA

JUCEMA

CERTIFICO O REGISTRO EM 23/04/2019 16:13 SOB Nº 20190284897.
 PROTOCOLO: 190284897 DE 23/04/2019. CÓDIGO DE VERIFICAÇÃO:
 11901825950. NIRE: 21600055750.
 IMPEL IMPERATRIZ PAPEIS E COMERCIO EIRELI - EPP

Lilian Theresa Rodrigues Mendonça
 SECRETÁRIA-GERAL
 SÃO LUÍS, 23/04/2019
 www.empresafacil.ma.gov.br

A validade deste documento, se impresso, fica sujeito à comprovação de sua autenticidade nos respectivos portais.
 Informando seus respectivos códigos de verificação

[Handwritten signatures and initials]

Descrição	Classificação	Exercício Atual
PASSIVO		
Passivo Circulante		
Fornecedores		
Fornecedores de Mercadoria p/ Revenda		
Fornecedores	2.1.1.02.001	84.158,10C
=Fornecedores de Mercadoria p/ Revenda		*****84.158,10C
=Fornecedores		*****84.158,10C
Emprestimos e Financiamentos		
Emprestimos e financiamentos Bancarios		
Banco do Brasil S/A - Cheque Especial	2.1.2.01.001	2.232,46C
Caixa Econômica Federal	2.1.2.01.003	81.242,62C
BV Financeira S.A.	2.1.2.01.004	16.466,06C
=Emprestimos e financiamentos Bancarios		*****99.941,14C
Encargos Financeiros a Transcorrer		
(-) Caixa Econômica Federal	2.1.2.03.001	24.446,35D
(-) BV Financeira S.A.	2.1.2.03.002	5.632,82D
=Encargos Financeiros a Transcorrer		*****30.079,17D
=Emprestimos e Financiamentos		*****69.861,97C
Obrigações Trabalhistas e Previdenciárias		
Obrigações com Pessoal		
Salarios e Ordenados a Pagar	2.1.4.01.001	4.356,14C
=Obrigações com Pessoal		*****4.356,14C
Obrigações Previdenciárias		
INSS a Pagar	2.1.4.02.001	1.655,22C
FGTS a Pagar	2.1.4.02.002	556,41C
=Obrigações Previdenciárias		*****2.211,63C
Provisões		
Provisão para Férias	2.1.4.03.001	4.567,66C
FGTS sobre Provisão para Férias	2.1.4.03.006	365,39C
=Provisões		*****4.933,05C
=Obrigações Trabalhistas e Previdenciárias		*****11.500,82C
Obrigações Tributárias		
Impostos e Contribuições a Recolher		
Simple Nacional a Pagar	2.1.5.01.005	121.683,76C
=Impostos e Contribuições a Recolher		****121.683,76C



Sob as penas da lei, declaramos que as informações aqui contidas são verdadeiras e nos responsabilizamos por todas elas.
As informações foram extraídas das folhas nºs 268 a 278 do Livro Diário nº 15, registrado na Junta Comercial do Estado MA sob nº. 19/000118-6, em 12/04/2019.

JOSE ANGÉLIO DE SOUZA
Sócio - Administrador
CPF: 060.098.831-72

GEOVÂNIA PEREIRA MARINHO
Contadora
CPF: 488.657.963-91 CRC: 008363 MA

JUCEMA

CERTIFICO O REGISTRO EM 23/04/2019 16:13 SOB Nº 20190284897.
PROTOCOLO: 190284897 DE 23/04/2019. CÓDIGO DE VERIFICAÇÃO:
11901825950, NIRE: 21600055750.
IMPEL IMPERATRIZ PAPEIS E COMERCIO EIRELI - EPP

Lílian Theresa Rodrigues Mendonça
SECRETÁRIA-GERAL
SÃO LUÍS, 23/04/2019
www.empresafacil.ma.gov.br

A validade deste documento, se impresso, fica sujeito à comprovação de sua autenticidade nos respectivos portais.
Informando seus respectivos códigos de verificação

IMPEL - IMPERATRIZ PAPEIS E COMERCIO EIRELI - EPP

CNPJ: 05.574.795/0001-65
Rua Godofredo Viana, nº 715, Terreo
Balço Patrimonial encerrado em 31/12/2018

NIRE: 21600055750 18/03/2003
CENTRO Imperatriz MA

FORMULA CONTABILIDADE LTDA
Diário: 15 Folha: 4

Descrição	Classificação	Exercício Atual
Impostos e Contrib. Retidos na Fonte a Recolher		
IRRF a Recolher	2.1.5.02.001	36,57C
=Impostos e Contrib. Retidos na Fonte a Recolher		*****36,57C
Parcelamentos		
Parcelamento do Simples Nacional	2.1.5.03.001	20.045,22C
=Parcelamentos		*****20.045,22C
=Obrigações Tributárias		****141.765,55C
=T o t a l - Passivo Circulante		****307.286,44C
Passivo Não Circulante		
Empréstimos e Financiamentos		
Financiamentos Nacionais		
BV Financeira S.A.	2.2.1.03.001	16.466,23C
(-) Encargos Financeiros a Transcorrer (BV)	2.2.1.03.002	5.632,82D
=Financiamentos Nacionais		*****10.833,41C
=Empréstimos e Financiamentos		*****10.833,41C
Outras Obrigações		
Parcelamentos		
Parcelamento Simples Nacional	2.2.3.02.002	66.610,83C
=Parcelamentos		*****66.610,83C
=Outras Obrigações		****66.610,83C
=T o t a l - Passivo Não Circulante		****77.444,24C
Patrimônio Líquido		
Capital Social		
Capital Subscrito		
Capital Social	2.3.1.01.001	140.000,00C
=Capital Subscrito		****140.000,00C
=Capital Social		****140.000,00C
Reservas		
Reservas de Lucro		
Reserva Legal	2.3.2.03.001	3.500,00C
Reserva de Lucros a Realizar	2.3.2.03.002	67.788,10C
Reservas Especiais	2.3.2.03.003	46.500,00C
=Reservas de Lucro		****117.788,10C
=Reservas		****117.788,10C
Lucros ou Prejuízos Acumulados		



Sob as penas da lei, declaramos que as informações aqui contidas são verdadeiras e nos responsabilizamos por todas elas.
As informações foram extraídas das folhas nºs 268 a 278 do Livro Diário nº 15, registrado na Junta Comercial do Estado MA sob nº. 19/000118-6, em 12/04/2019.

JOSE ANGELO DE SOUZA
Sócio - Administrador
CPF: 060.698.831-72

GEOVANIA PEREIRA MARINHO
Contadora
CPF: 488.657.963-91 CRC: 008363 MA

JUCEMA

CERTIFICO O REGISTRO EM 21/04/2019 16:13 SOB Nº 20190284997.
PROTOCOLO: 190284997 DE 23/04/2019. CÓDIGO DE VERIFICAÇÃO:
11901825950. NIRE: 21600055750.
IMPEL IMPERATRIZ PAPEIS E COMERCIO EIRELI - EPP

Lilian Theresa Rodrigues Mendonça
SECRETÁRIA-GERAL
SÃO LUÍS, 23/04/2019
www.empresafacil.ma.gov.br

A validade deste documento, se impresso, fica sujeito à comprovação de sua autenticidade nos respectivos portais.
Informando seus respectivos códigos de verificação

IMPEL - IMPERATRIZ PAPEIS E COMERCIO EIRELI - EPP

CNPJ: 05.574.795/0001-65
 Rua Godofredo Viana, nº 715, Terreo
 Balanço Patrimonial encerrado em 31/12/2018

NIRE: 21600055750 18/03/2003
 CENTRO Imperatriz MA

FORMULA CONTABILIDADE LTDA
 Diário: 15 Folha: 5

Descrição	Classificação	Exercício Atual
Lucros ou Prejuízos Acumulados		
Lucros ou Prejuízos Acumulados	2.3.3.01.001	4.746,04C
=Lucros ou Prejuízos Acumulados		*****4.746,04C
=Lucros ou Prejuízos Acumulados		*****4.746,04C
=Total - Patrimônio Líquido		****262.534,14C
=Total - PASSIVO		****647.264,82C



.....(XXXXX).....

Sob as penas da lei, declaramos que as informações aqui contidas são verdadeiras e nos responsabilizamos por todas elas.
 As informações foram extraídas das folhas nºs 268 a 278 do Livro Diário nº 15, registrado na Junta Comercial do Estado MA sob nº. 19/000118-6, em 12/04/2019.

[Handwritten Signature]
 JOSE APARECIDO DE SOUSA
 Sócio - Administrador
 CPF: 060.098.831-72

[Handwritten Signature]
 GEOVANIA PEREIRA MARINHO
 Contadora
 CPF: 488.657.963-91 CRC: 008363 MA

JUCEMA

CERTIFICO O REGISTRO EM 23/04/2019 16:13 SOB Nº 20190284897.
 PROTOCOLO: 190284897 DE 23/04/2019. CÓDIGO DE VERIFICAÇÃO:
 11901625950. NIRE: 21600055750.

IMPEL IMPERATRIZ PAPEIS E COMERCIO EIRELI - EPP
 Lillian Theresa Rodrigues Mendonça
 SECRETÁRIA-GERAL
 SÃO LUÍS, 23/04/2019
 www.empresafacil.ma.gov.br

[Handwritten initials: AS, BL, and other marks]

A validade deste documento, se impresso, fica sujeito à comprovação de sua autenticidade nos respectivos portais.
 Informando seus respectivos códigos de verificação



Descrição	Classificação	Exercício Atual
CONTAS DE RESULTADO - RECEITAS		
RECEITAS OPERACIONAIS		
Receita Bruta de Vendas e Serviços		
Receita Bruta de Vendas de Prod e Mercad		
Venda de Mercadorias	4.1.1.01.001	1.829.824,36C
(-) Cancelamentos e Devoluções	4.1.1.01.002	204.906,66D
=Receita Bruta de Vendas de Prod e Mercad		**1.624.917,70C
=Receita Bruta de Vendas e Serviços		**1.624.917,70C
(-) Deduções da Receita Bruta		
(-) Impostos Incidentes sobre Vendas e Serviços		
(-) ICMS	4.1.2.03.001	2.574,16D
(-) Simples Nacional	4.1.2.03.003	132.326,81D
=(-) Impostos Incidentes sobre Vendas e Serviços		****134.900,97D
=(-) Deduções da Receita Bruta		****134.900,97D
=Total - RECEITAS OPERACIONAIS		**1.490.016,73C
=Total - CONTAS DE RESULTADO - RECEITAS		**1.490.016,73C
CONTAS DE RESULTADO - CUSTOS E DESPESAS		
Despesas Operacionais		
Despesas com Vendas		
Despesas com Pessoal		
Salários e Ordenados	3.2.1.01.001	52.630,88D
13º Salário	3.2.1.01.004	4.775,96D
Férias	3.2.1.01.005	6.584,97D
FGTS	3.2.1.01.008	5.039,48D
Vale Transporte	3.2.1.01.009	29,99C
=Despesas com Pessoal		*****69.001,30D
Despesas Gerais		
Telefone	3.2.1.06.004	4.390,73D
Água	3.2.1.06.005	259,32D
Luz	3.2.1.06.006	1.494,60D
Seguros	3.2.1.06.007	714,15D
Despesas Diversas	3.2.1.06.009	669,94D
Combustíveis e Lubrificantes	3.2.1.06.010	5.672,68D
Manutenção de Veículos	3.2.1.06.011	2.175,21D

JOSE ANCELMO DE SOUZA
Administrador
CPF: 060.098.891-71

GEOVANIA PEREIRA MARINHO
Contadora
CPF: 488.657.963-91 CRC: 008363 MA

CERTIFICO O REGISTRO EM 23/04/2019 16:13 SOB Nº 20190284897.
PROTOCOLO: 190284897 DE 23/04/2019. CÓDIGO DE VERIFICAÇÃO:
11901825950. NIRE: 21600055750.
IMPEL IMPERATRIZ PAPEIS E COMERCIO EIRELI - EPP

JUCEMA

Lílian Theresa Rodrigues Mendonça
SECRETÁRIA-GERAL
SÃO LUÍS, 23/04/2019
www.empresafacil.ma.gov.br



Descrição	Classificação	Exercício Atual
=Despesas Gerais		*****15.376,63D
=Despesas com Vendas		*****84.377,93D
Despesas Administrativas		
Alugueis e Arrendamentos		
Aluguel de Imóveis	3.2.2.02.001	24.560,00D
=Alugueis e Arrendamentos		*****24.560,00D
Despesas Tributárias		
IPU	3.2.2.03.001	122,00D
IPVA	3.2.2.03.002	132,66D
Taxas Diversas	3.2.2.03.004	898,96D
Multas Fiscais Contratuais	3.2.2.03.007	1.406,93D
Juros Tributários	3.2.2.03.009	32.230,81C
IOF	3.2.2.03.011	255,00D
=Despesas Tributárias		*****29.415,26C
Despesas Gerais		
Assistencia Contábil	3.2.2.04.006	4.685,00D
Depreciações e Amortizações	3.2.2.04.008	16.833,37D
Despesas Bancárias	3.2.2.04.011	4.880,21D
Reprodução e Cartório	3.2.2.04.012	1.687,10D
Assinaturas e Publicidades	3.2.2.04.018	60,00D
Despesa Diversas	3.2.2.04.019	90,00D
=Despesas Gerais		*****28.235,68D
Despesas Financeiras		
Juros Passivos	3.2.2.05.001	2.570,03D
Encargos Financeiros / Bancários	3.2.2.05.005	27.089,24D
=Despesas Financeiras		*****29.659,27D
=Despesas Administrativas		*****53.039,69D
=Total - Despesas Operacionais		****137.417,62D
=Total - CONTAS DE RESULTADO - CUSTOS E DESPESAS		****137.417,62D
CONTAS DE APURACAO		
Custo dos Produtos/Mercadorias Vendidos		
Custo das Mercadorias Vendidas		

[Handwritten Signature]
 FRANCISCO DE SOUZA
 Administrador
 CPF: 060.098.831-72

[Handwritten Signature]
 GEOVANIA PEREIRA MARINHO
 Contadora
 CPF: 488.657.963-91 CRC: 008363 MA

JUCEMA

CERTIFICO O REGISTRO EM 23/04/2019 16:13 SOB Nº 20190284897.
 PROTOCOLO: 190284897 DE 23/04/2019. CÓDIGO DE VERIFICAÇÃO:
 11901825950. NIRE: 21600055750.

IMPFL IMPERATRIZ PAPEIS E COMERCIO EIRELI - EPP

Lilian Theresa Rodrigues Mendonça
 SECRETÁRIA-GERAL
 SÃO LUÍS, 23/04/2019
 www.empresafacil.ma.gov.br



Descrição	Classificação	Exercício Atual
Custo das Mercadorias Vendidas		
Custo das Mercadorias Vendidas	5.1.3.01.001	1.337.525,77D
=Custo das Mercadorias Vendidas		**1.337.525,77D
=Custo das Mercadorias Vendidas		**1.337.525,77D
=Total - Custo dos Produtos/Mercadorias Vendidos		**1.337.525,77D
=Total - CONTAS DE APURACAO		**1.337.525,77D

RESULTADO DO EXERCÍCIO

RECEITAS-----> 1.490.016,73C

DESPESAS + CUSTO-----> 1.474.943,39D

LUCRO LÍQUIDO DO EXERCÍCIO: *****15.073,34

***** (XXXXX) *****

JOSE ANACLETO DE SOUSA
 Administrador
 CPF: 060.098.831-77

GEOVANIA PEREIRA MARINHO
 Contadora
 CPF: 488.657.963-91 CRC: 008363 MA

JUCEMA

CERTIFICO O REGISTRO EM 23/04/2019 16:13 SOB Nº 20190284897.
 PROTOCOLO: 190284897 DE 23/04/2019. CÓDIGO DE VERIFICAÇÃO:
 11901825950. NIRE: 21600055750.
 IMPEL IMPERATRIZ PAPEIS E COMERCIO BIRELI - EPP

Lilian Theresa Rodrigues Mendonça
 SECRETÁRIA-GERAL
 SÃO LUÍS, 23/04/2019
 www.empresafacil.ma.gov.br



Endividamento Total

Passivo Circulante + Passivo não Circulante (Obrigações a LP)	384.730,68	
Ativo	647.264,82	= 0,59

Quanto menor, melhor. O capital de terceiros representa 59% do ativo total.

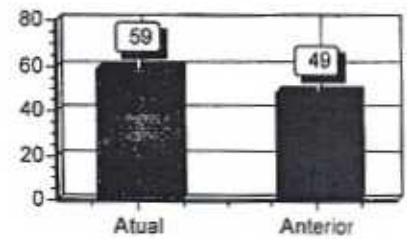

Solvência Geral

Ativo	647.264,82	
Passivo Circulante + Passivo não Circulante (Obrigações a LP)	384.730,68	= 1,68

Quanto maior, melhor. O investimento total equivale a 168 % do capital de terceiros.

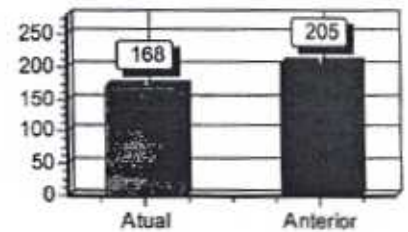

Liquidez Geral

Ativo Circulante + Ativo Realizável a LP	609.453,15	
Passivo Circulante + Passivo Não-Circulante (Obrigações a LP)	384.730,68	= 1,58

Quanto maior, melhor. A empresa possui R\$1,58 de ativo Circulante e ativo realizável a longo prazo para cada R\$1,00 de dívida total.

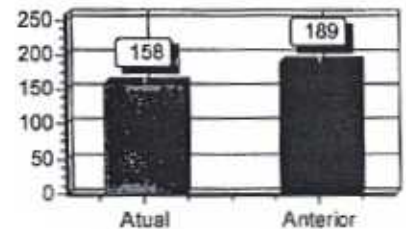

Sob as penas da lei, declaramos que as informações aqui contidas são verdadeiras e nos responsabilizamos por todas elas de acordo com a documentação que nos foi apresentada.

Imperatriz, 31 de dezembro de 2018.

JOSE ANCELMO DE SOUZA
Administrador
CPF: 060.098.831-72

GEOVANIA PEREIRA MARINHO
Contador
CPF: 488.657.963-91 CRC: 008363 MA

JUCEMA

CERTIFICO O REGISTRO EM 23/04/2019 16:13 SOB N° 20190284897.
PROTOCOLO: 190284897 DE 23/04/2019. CÓDIGO DE VERIFICAÇÃO:
11901825950. NIRE: 21600055750.

IMPEL IMPERATRIZ PAPEIS E COMERCIO EIRELI - EPP

Lilian Theresa Rodrigues Mendonça
SECRETÁRIA-GERAL
SÃO LUÍS, 23/04/2019
www.empresafacil.ma.gov.br

A validade deste documento, se impresso, fica sujeito à comprovação de sua autenticidade nos respectivos portais. Informando seus respectivos códigos de verificação



Líquidez Corrente

Ativo Circulante	609.453,15	= 1,98
Passivo Circulante	307.286,44	

Quanto maior, melhor. A empresa possui R\$1,98 de ativo circulante para cada R\$1,00 de dívida de curto prazo.

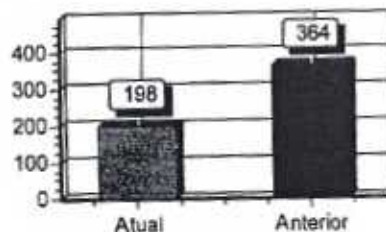

Prefeitura Mun. de Davinópolis
CONFERE COM O ORIGINAL
23/04/2019
G. V. M.

Sob as penas da lei, declaramos que as informações aqui contidas são verdadeiras e nos responsabilizamos por todas elas de acordo com a documentação que nos foi apresentada.

Imperatriz, 31 de dezembro de 2018.

ALEXANDRE DE SOUZA
Administrador
CPF: 060.098.821-72

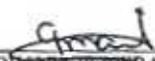
GEOVÂNIA PEREIRA MARINHO
Contador
CPF: 488.657.963-91 CRC: 008363 MA

JUCEMA

CERTIFICO O REGISTRO EM 23/04/2019 16:13 SOB Nº 20190284897.
PROTOCOLO: 190284897 DE 23/04/2019. CÓDIGO DE VERIFICAÇÃO:
11901825950. NIRE: 21600055750.
IMPEL IMPERATRIZ PAPEIS E COMERCIO EIRELI - EPP

Lilian Theresa Rodrigues Mendonça
SECRETÁRIA-GERAL
SÃO LUÍS, 23/04/2019
www.empresafacil.ma.gov.br



PREGÃO PRESENCIAL Nº 018/2020

ANEXO V

**DECLARAÇÃO DE CUMPRIMENTO DO INC. V DO ART. 27 DA LEI 8.666/93
DECLARAÇÃO**

IMPEL Imperatriz Papéis e Comércio Eireli EPP, inscrito no CNPJ nº 05.574.795/0001-65, por intermédio de seu representante legal o Sr. José Ancelmo de Souza, portador da Carteira de Identidade nº 056920132015-0 e do CPF nº 060.098.831-72, DECLARA, para fins do disposto no inc. V do art. 27 da Lei nº 8.666, de 21 de junho de 1993, acrescido pela Lei nº 9.854, de 27 de outubro de 1999, que não emprega menor de dezoito anos em trabalho noturno, perigoso ou insalubre e não emprega menor de dezesseis anos.

Ressalva: emprega menor, a partir de quatorze anos, na condição de aprendiz ().

Imperatriz-Ma., 30 de março de 2020.

**IMPERATRIZ
PAPEIS**

José Ancelmo de Souza - RG 056920132019-0

CPF 060.098.831-72

CNPJ: 05.574.795/001-65
INSC: EST 12.207.679-0
IMPEL-IMPERATRIZ PAPEIS COM EIRELI-EPP
Rua Godofredo Viana, n° 715
Centro - CEP: 65.900-100
IMPERATRIZ - MARANHÃO



PREGÃO PRESENCIAL Nº 018/2020

ANEXO VIII

DECLARAÇÃO DE LOCALIZAÇÃO E FUNCIONAMENTO

Pregão Presencial nº 018/2020

Eu, José Ancelmo de Souza, portador da Cédula de Identidade nº 056920132015-0 e CPF nº 060.098.831-72, residente e domiciliado na Rua do Sol, nº 08, Bairro: Jardim Morada do Sol, Imperatriz – Ma., declaro sob as penalidades da lei, que a empresa IMPEL – Imperatriz Papeis e Comércio Eireli - EPP, inscrita no CNPJ sob o nº 05.574.795/0001-65, está localizada e em pleno funcionamento na Rua Godofredo Viana, nº 715, Térreo, Centro, cidade de Imperatriz, Estado do Maranhão, sendo o local e instalações adequados e compatíveis para o exercício do ramo de atividade da mesma.

Declaro ainda, que assumo inteira responsabilidade por todas as informações dispostas nesta declaração, eximindo a Prefeitura Municipal de Davinópolis (MA) de qualquer responsabilidade sobre as informações prestadas por esta empresa.

Imperatriz-Ma., 30 de março de 2020.

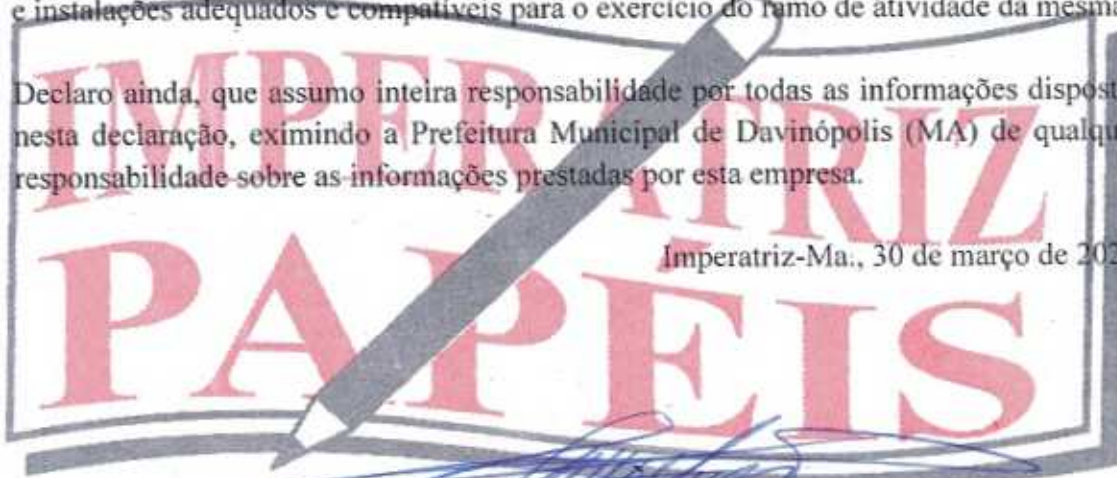

José Ancelmo de Souza – RG 056920132019-0

CPF 060.098.831-72

CNPJ: 05.574.795/0001-65
INSC: EST 12.202.603-0
IMPEL - IMPERATRIZ PAPEIS COM EIRELI-EPP
Rua Godofredo Viana, nº 715
Centro - CEP: 65.900-100
IMPERATRIZ - MARANHÃO



PREGÃO PRESENCIAL Nº 018/2020

ANEXO IX

**DECLARAÇÃO QUE O(S) EMPRESÁRIO / SÓCIO(S) / DIRIGENTE(S) /
RESPONSÁVEL(ÉIS) TÉCNICO(S) NÃO É(SÃO) SERVIDOR(ES) PÚBLICO(S)
DO MUNICÍPIO DE DAVINÓPOLIS – MA**

Pregão Presencial nº 018/2020

IMPEL Imperatriz Papeis e Comércio Eireli EPP, inscrito no CNPJ nº 05.574.795/0001-65, sediada na Rua Godofredo Viana, nº 715, Térreo, Centro, Imperatriz – Ma., por intermédio de seu representante legal o Sr. José Ancelmo de Souza, portador da Carteira de Identidade nº 056920132015-0 e do CPF nº 060.098.831-72, declara sob as penas da Lei, em observância a vedação prevista no art. 20, inciso XII, da Lei nº 12.465/2011, que o(s) empresário, sócio(s), dirigente(s) e/ou responsável(é)s técnico(s) não é(são) servidor(es) público(s) do Município de Davinópolis (MA), não estando, portanto, enquadrados no art. 9º, inciso III, da Lei nº 8.666/93, na havendo, também, qualquer outro impeditivo para participar de licitações e firmar contrato com a administração pública.

Imperatriz-Ma., 30 de março de 2020.

José Ancelmo de Souza – RG 056920132019-0

CPF 060.098.831-72

CNPJ: 05.574.795/0001-65
INSC: EST 122.076.290
IMPEL- IMPERATRIZ PAPEIS COM EIRELI-EPP
Rua Godofredo Viana, nº 715
Centro - CEP: 65.900-100
IMPERATRIZ - MARANHÃO



TERMO DE ABERTURA

CONTÉM ESTE CONJUNTO DE FORMULÁRIOS 278 (DUZENTAS E SETENTA E OITO) FOLHAS NUMERADAS MECANICAMENTE DE 1 (UM) A 278 (DUZENTOS E SETENTA E OITO), E SERVIRÁ DE LIVRO DIÁRIO NÚMERO 15 (QUINZE), REFERENTE AO PERÍODO DE ESCRITURAÇÃO DE 01/01/2018 ATÉ 31/12/2018.

EMPRESA: MPPEL IMPERATRIZ PAPEIS E COMERCIO EIRELI - EPP
ENDEREÇO: RUA GODOFREDO VIANA, Nº 715, TERREO
BAIRRO: CENTRO
CIDADE: IMPERATRIZ/MA CEP: 65900100

CNPJ: 05.574.795/0001-65
INSC. ESTADUAL: 12.207.629-0
INSC. MUNICIPAL:
CÓDIGO NIRE: 21600055750
DATA CÓDIGO NIRE: 18/03/2003

REGISTRO JUNTA: 21600055750
DATA REGISTRO JUNTA: / /



CONFORME DETERMINA A INSTRUÇÃO NORMATIVA 107 DE 23/05/2008 DO D.N.R.C., DECLARAMOS QUE O PRESENTE LIVRO ENCONTRA-SE TOTALMENTE ESCRITURADO, DE ACORDO COM A DOCUMENTAÇÃO QUE NOS FOI APRESENTADA, CONTABILIZADA E DEVOLVIDA.

O PRESENTE VAI ABAIXO ASSINADO PELO CONTADOR(A) RESPONSÁVEL, A SRa. GEOVANIA PEREIRA MARINHO REGISTRADA NO C.R.C. SOB O NUM. 008363 MA, REGISTRADO(A) NO C.P.F. SOB O NUM. 488.657.963-91.

IMPERATRIZ, MA, 01 DE JANEIRO DE 2018

[Handwritten Signature]

JOSE ANCELMO DE SOUZA
CPF: 060.098.831-72
Administrador

[Handwritten Signature]

GEOVANIA PEREIRA MARINHO
CONTADOR(A)
CRC: 008363 MA CPF: 488.657.963-91



JUNTA COMERCIAL DO ESTADO DO MARANHÃO

Formo de Autenticação 19/000118-6
O presente livro/ficha, por mim examinado e conferido, acha-se em conformidade com a legislação em vigor em seus termos de abertura e encerramento.

IMPERATRIZ 01/01/2018 Nº AG 063.405
LILIAN THERESA RODRIGUES MENDONÇA
SECRETÁRIO GERAL

CARTÓRIO DO 5º OFÍCIO EXTRAJUDICIAL - IMPERATRIZ - MA
Rua Simplicio Moraes, 1442 - Rua Monte Morá - Centro - CEP: 65901-490 - Fone: (99) 3524-0227/3524-3945
Registro de Títulos e Documentos, Notas e Protesto

Emolumentos Acrescidos de AUTENTICAÇÃO - JUMA. Selor:
4%(quatro por cent) do valor do Título Judicial. Data/Hora: 30/03/2020
4%(quatro por cent) do valor do Título Extrajudicial. Valor: 13,18, Total: R\$ 4,40. FERC:
em Respeito as Leis Complementares nº 221 e 222/2019 R\$ 0,10. Consulte a validade deste selo em <https://selo.tjma.jus.br>



Isarine de Sousa Castro
Escrivente Autorizada

[Handwritten signatures and initials]

TERMO DE ENCERRAMENTO



CONTÉM ESTE CONJUNTO DE FORMULÁRIOS 278 (DUZENTAS E SETENTA E OITO) FOLHAS NUMERADAS MECANICAMENTE DE 1 (UM) A 278 (DUZENTOS E SETENTA E OITO), E SERVIU DE LIVRO DIÁRIO NÚMERO 15 (QUINZE) REFERENTE AO PERÍODO DE ESCRITURAÇÃO DE 01/01/2018 ATÉ 31/12/2018.

EMPRESA: IMPEL IMPERATRIZ PAPEIS E COMERCIO EIRELI - EPP
ENDEREÇO: RUA GODOFREDO VIANA, Nº 715, TERREO
BAIRRO: CENTRO
CIDADE: IMPERATRIZ/MA CEP: 65900100

CNPJ: 05.574.795/0001-65
INSC. ESTADUAL: 12.207.629-0
INSC. MUNICIPAL:
CÓDIGO NIRE: 21600055750
DATA CÓDIGO NIRE: 18/03/2003

REGISTRO JUNTA: 21600055750
DATA REGISTRO JUNTA: / /



CONFORME DETERMINA A INSTRUÇÃO NORMATIVA 107 DE 23/05/2008 DO D.N.R.C., DECLARAMOS QUE O PRESENTE LIVRO ENCONTRA-SE TOTALMENTE ESCRITURADO, DE ACORDO COM A DOCUMENTAÇÃO QUE NOS FOI APRESENTADA.

IMPERATRIZ, MA, 31 DE DEZEMBRO DE 2018

JOSE ANSELMO DE SOUZA
CPF: 060.098.831-72
Administrador

GEOVANIA PEREIRA MARINHO
CONTADOR(A)
CRC: 008363 MA CPF: 488.657.963-91

JUCEMA JUNTA COMERCIAL DO ESTADO DO MARANHÃO
Terno de Autenticação 19/000118-6
O presente livro/ficha, por mim examinado e conferido, acha-se em conformidade com a legislação em vigor em seus termos de abertura e encerramento.
IMPERATRIZ 2019 Nº AG 063.406
LILIAN THERESA RODRIGUES MENDONÇA
SECRETÁRIA (CPRA)

CARTÓRIO DO 5º OFÍCIO EXTRAJUDICIAL - IMPERATRIZ - MA
Rua Simplicio Moreira, 1448 - Rua Monte Moita - Centro - CEP: 65901-490 - Fone: (99) 3534-5027/3524-3005
Registro de Títulos e Documentos, Notas e Protestos
AUTENTICAÇÃO Judicial
Data Hora: 30/03/2020
Emolumentos: R\$ 4,40, FERC: 10:14:16, Ato: 13.18, Total: R\$ 4,50. Emolumentos: R\$ 4,40, FERC: R\$ 0,10. Consulte a validade deste selo em <https://selo.tjma.jus.br>
ISANNE DE SOUSA CASTRO
Escritura Autenticada

Emolumentos Acrescidos de 4%(quatro por cento) ao FEMP e 4%(quatro por cento) ao FADER em Resposta as Lei Complementar nº 221 o 2019

Handwritten signatures and initials: DG, RW, Isanne de Sousa Castro



CONSELHO REGIONAL DE CONTABILIDADE DO ESTADO DO MARANHÃO CERTIDÃO DE REGULARIDADE PROFISSIONAL

O CONSELHO REGIONAL DE CONTABILIDADE DO ESTADO DO MARANHÃO certifica que o(a) profissional identificado(a) no presente documento encontra-se em situação regular.

IDENTIFICAÇÃO DO REGISTRO

NOME.....	: GEOVANIA PEREIRA MARINHO
REGISTRO.....	: MA-008363/O-4
CATEGORIA.....	: CONTADOR
CPF.....	: 488.657.963-91

A presente CERTIDÃO não quita nem invalida quaisquer débitos ou infrações que posteriormente, venham a ser apurados pelo CRCMA contra o referido registro.

A falsificação deste documento constitui-se em crime previsto no Código Penal Brasileiro, sujeitando o autor à respectiva ação penal.

Emissão: MARANHÃO, 30/03/2020 as 08:36:40.

Válido até: 28/06/2020.

Código de Controle: 7545.1661.9737.7583.

Para verificar a autenticidade deste documento consulte o site do CRCMA.



**ESTADO DO MARANHÃO
PREFEITURA MUNICIPAL DE IMPERATRIZ
SECRETARIA MUNICIPAL DE ADMINISTRAÇÃO E MODERNIZAÇÃO
DEPARTAMENTO DE COMPRAS**

ATESTADO DE CAPACIDADE TÉCNICA

A Prefeitura Municipal de Imperatriz, inscrita no CNPJ/MF: 06.158.455/0001-16, através da Secretaria Municipal de Administração atesta para os devidos fins, que a empresa **IMPERATRIZ PAPÉIS E COMÉRCIO EIRELI - EPP**, inscrita no CNPJ sob o número 05.574.795/0001-65, estabelecida na Rua Godofredo Viana, nº 715, Centro, Imperatriz-MA, é fornecedora de produtos de papelaria, informática, material de expediente, material permanente, limpeza, higiene, descartáveis, móveis, EPI, produtos alimentícios, água mineral, refrigerantes e utensílios domésticos à esta Prefeitura Municipal de Imperatriz, e tem cumprido com o prazo de entrega de seus produtos em tempo hábil e compatível com pedidos efetuados.

Por ser verdade e para documento, firmamos o presente.

Imperatriz, 03 de março de 202



[Handwritten Signature]

Antonia Osanira Vitaliano dos Santos Lopes
Diretora Executiva SEAMO
Mat. 50.540-4

Rua Urbano Santos, 1657 – Juçara –
– CEP. 65.900-170 - Imperatriz - MA
www.imperatriz.ma.gov.br

CARTÓRIO DO 5º OFÍCIO EXTRAJUDICIAL - IMPERATRIZ - MA
Rua Simplicio Moreira, 1448 - Rua Moritz Rios 9 - Centro - CEP: 65901-1499 - Fone: (081) 3324-3027/3324-3965
Registro de Títulos e Documentos, Notas e Protests

AUTENTICAÇÃO

Poder Judiciário TJMA. Selo: AUTENT030437POJVVHTR7BEJ627. Data/Hora: 27/03/2020 11:18:36. Ato: 13.18. Total: R\$ 4,50. Emolumentos: R\$ 4,40, FERC: R\$ 0,10. Consulte a validade deste selo em https://selo.tjma.jus.br

[Handwritten Signature]

ISANNE DE SOUSA CASTRO
Escritor(a) Autorizada

[Handwritten Signature]

ISANNE DE SOUSA CASTRO
nº 221 e 222/2819

RECORRIMENTO POR SEMELHANÇA

Poder Judiciário TJMA. Selo: RECFIR030437IYATNQZXRSPK34. Data/Hora: 03/03/2020 16:10:18. Ato: 13.17.2. Parte(s): ANTONIA OSANIRA VITALIANO DOS SANTOS LOPES, Rec Fina: Semelhância, Total: R\$ 4,50. Emolumentos: R\$ 4,40, FERC: R\$ 0,10. Consulte a validade deste selo em https://selo.tjma.jus.br

[Handwritten Signature]

ISANNE DE SOUSA CASTRO
Escritor(a) Autorizada

[Handwritten Signature]

Isanice de Sousa Castro
Escritor(a) Autorizada