



|   |  |  |  |  |                |
|---|--|--|--|--|----------------|
| EDITAL.   |  |  |  |  |                |
| VALOR TOTAL: ( Quatrocentos e noventa e sete mil quinhentos e quarenta e três reais e cinquenta e dois centavos). |  |  |  |  | R\$ 497.543,52 |

|  |                  |
|--|------------------|
| VALOR TOTAL: (Quatro milhões, duzentos e trinta e um mil, quatrocentos e sete reais e doze centavos) | R\$ 4.231.407,12 |
|--|------------------|

|   |                  |
|---|------------------|
| VALOR TOTAL GERAL: (Seis milhões, quinhentos e noventa mil, novecentos e treze reais e doze centavos) | R\$ 6.590.913,12 |
|---|------------------|

Diante do exposto, atesto para os devidos fins a veracidade das informações apresentadas nas cotações em anexo deste processo, a fim de levantarmos preço estimado para o referido processo de contratação.

Davinópolis - MA, 03 de junho de 2025

**ANA PAULA SILVA LIMA**

SECRETÁRIA MUNICIPAL DE FINANÇAS E GESTÃO ORÇAMENTÁRIA



# PREFEITURA DE DAVINÓPOLIS

CNPJ: 01.616.269/0001-60

Matrícula: 00000

Departamento: LICITAÇÕES



## Relatório de Cotação: Locação de Veículos e Máquinas Pesadas

Pesquisa realizada entre 30/05/2025 17:01:59 e 03/06/2025 14:50:52

Relatório gerado no dia 03/06/2025 15:00:09 (IP: 2804:c2:c0f0:140d:a492:e6fd:e199:73a0)

Em conformidade com a Instrução Normativa Nº 65 de 07 de Julho de 2021 (Lei nº 14.133).

**Método Matemático Aplicado:** Média Aritmética dos preços obtidos - Preço calculado com base na média aritmética de todos os preços selecionados pelo usuário para aquele determinado Item.

Conforme Instrução Normativa Nº 65 de 07 de Julho de 2021 (Lei nº 14.133), no Artigo 2º, "A pesquisa de preços será materializada em documento que conterá: INC V-Método matemático aplicado para a definição do valor estimado."

### Item 1: SERVIÇO DE LOCAÇÃO DE VEÍCULO TIPO CAMINHONETE CABINE DUPLA

| PREÇOS / PROPOSTAS | QUANTIDADE | PREÇO ESTIMADO     | PERCENTUAL | PREÇO EST. CALCULADO | % VALOR GLOBAL | TOTAL          |
|--------------------|------------|--------------------|------------|----------------------|----------------|----------------|
| 3 / 22             | 10         | R\$ 14.392,41 (un) | -          | R\$ 14.392,41        | 9,1%           | R\$ 143.924,10 |

#### Preço Compras Governamentais

Órgão Público

Identificação

Data

Preço

|   |                              |                              |            |               |
|---|------------------------------|------------------------------|------------|---------------|
| 1 | CAMARA MUNICIPAL DE REDENCAO | 04846515000158-1-000005/2024 | 30/07/2024 | R\$ 14.400,00 |
|---|------------------------------|------------------------------|------------|---------------|

Valor Unitário

R\$ 14.400,00

#### Preço Público

Órgão Público

Identificação

Data

Preço

|   |   |        |            |               |
|---|---|--------|------------|---------------|
| 1 | Câmara Municipal de Redenção                          | 369318 | 28/02/2025 | R\$ 14.479,99 |
| 2 | 06.554.398/001-94 - Prefeitura Municipal de Santa Luz | 322386 | 31/07/2024 | R\$ 14.297,25 |

Valor Unitário

R\$ 14.388,62

Mediana dos Preços Obtidos: R\$ 14.400,00

Média dos Preços Obtidos: R\$ 14.392,41

### Item 2: SERVIÇO DE LOCAÇÃO DE VEÍCULO TIPO CAMINHONETE CABINE SIMPLES, SEM MOTORISTA, TRAÇÃO 4X2, CARROCERIA DE MADEIRA, CAPACIDADE CARGA MÍNIMA DE 1.000 KG

| PREÇOS / PROPOSTAS | QUANTIDADE | PREÇO ESTIMADO    | PERCENTUAL | PREÇO EST. CALCULADO | % VALOR GLOBAL | TOTAL         |
|--------------------|------------|-------------------|------------|----------------------|----------------|---------------|
| 3 / 32             | 5          | R\$ 8.556,98 (un) | -          | R\$ 8.556,98         | 2,7%           | R\$ 42.784,90 |

#### Preço Compras Governamentais

Órgão Público

Identificação

Data

Preço

|   |   |                                |            |              |
|---|---|--------------------------------|------------|--------------|
| 1 | 13.797.188/0001-92 - Prefeitura Municipal de Nazaré/BA  | NºPregão:900182025 UASG:932210 | 11/04/2025 | R\$ 7.974,04 |
| 2 | 06.772.859/0001-03 - MUNICIPIO DE SAO RAIMUNDO NONATO / 932251 - PREFEITURA MUNICIPAL DE SAO RAIMUNDO NONATO/PI | 06772859000103-1-000015/2026   | 21/03/2025 | R\$ 7.796,90 |
| 3 | 08.839.135/0001-57 - EMPRESA DE TECNOLOGIA DE INFORMACAO DO ESTADO DO PIAUI S/A - ETIPI                         | NºPregão:900022025 UASG:929895 | 25/02/2025 | R\$ 9.900,00 |



Relatório gerado no dia 03/06/2025 15:00:09 (IP: 2804:c2:c0f0:140d:a492:e6fd:e199:73a0)  
Código Validação: OuDeetXywwTlQm1WavOvmPly2RIsSrVe46qFHJ3l0qHU8nPtm6WA%3d%3d  
<http://www.bancodeprecos.com.br/CertificacaoAutenticidade?token=OuDeetXywwTlQm1WavOvmPly2RIsSrVe46qFHJ3l0qHU8nPtm6WA%253d%253d>



Valor Unitário

R\$ 8.556,98

Mediana dos Preços Obtidos: R\$ 7.974,04

Média dos Preços Obtidos: R\$ 8.556,98

**Item 3: SERVIÇO DE LOCAÇÃO DE PÁ CARREGADEIRA SOBRE PNEUS: SEM OPERADOR, MOTOR MÍNIMO DE 105 HP, CAPACIDADE MÍNIMA NA CAÇAMBA DE 1,91 M³, ALTURA MÍNIMA DE DESPEJO 2,50 M.**

| PREÇOS / PROPOSTAS | QUANTIDADE | PREÇO ESTIMADO  | PERCENTUAL | PREÇO EST. CALCULADO | % VALOR GLOBAL | TOTAL          |
|--------------------|------------|-----------------|------------|----------------------|----------------|----------------|
| 3 / 11             | 1.800      | R\$ 311,67 (un) | -          | R\$ 311,67           | 35,7%          | R\$ 561.006,00 |

| Preço Compras Governamentais | Órgão Público            | Identificação                | Data Licitação | Preço             |
|------------------------------|--------------------------|------------------------------|----------------|-------------------|
| 1                            | MUNICIPIO DE DAVINOPOLIS | 01616269000160-1-000021/2024 | 24/06/2024     | R\$ 300,00        |
| <b>Valor Unitário</b>        |                          |                              |                | <b>R\$ 300,00</b> |

| Preço Público         | Órgão Público                                       | Identificação   | Data Licitação | Preço             |
|-----------------------|---|---|----------------|-------------------|
| 1                     | 18.404.756/0001-61 - PREFEITURA MUNICIPAL DE ITAÍPE | 38390-PREFEITURA MUNICIPAL DE ITAÍPE-0322024-0062024  | 21/08/2024     | R\$ 305,00        |
| 2                     | MUNICIPIO DE MIRAI                                  | 53-2024-MIRAI-MG-MUNICIPIO DE MIRAI-PREGÃO ELETRÔNICO | 23/07/2024     | R\$ 330,00        |
| <b>Valor Unitário</b> |   |   |                | <b>R\$ 317,50</b> |

Mediana dos Preços Obtidos: R\$ 305,00

Média dos Preços Obtidos: R\$ 311,67

**Item 4: SERVIÇO DE LOCAÇÃO DE TRATOR DE ESTEIRA: SEM OPERADOR, POTÊNCIA MÍNIMA VOLANTE DE 170 HP / 127 KW, MOTOR DIES EL, 4 TEMPOS, ARREFECIDO A ÁGUA, 06 CILINDROS EM LINHA, INJEÇÃO DIRETA DE COMBUSTÍVEL. EMBREAGEM EM BANHO DE ÓLEO DE DISCOS MÚLTIPLOS.**

| PREÇOS / PROPOSTAS | QUANTIDADE | PREÇO ESTIMADO  | PERCENTUAL | PREÇO EST. CALCULADO | % VALOR GLOBAL | TOTAL          |
|--------------------|------------|-----------------|------------|----------------------|----------------|----------------|
| 3 / 3              | 1.800      | R\$ 300,00 (un) | -          | R\$ 300,00           | 34,3%          | R\$ 540.000,00 |

| Preço Compras Governamentais | Órgão Público  | Identificação                | Data Licitação | Preço             |
|------------------------------|--|------------------------------|----------------|-------------------|
| 1                            | MUNICIPIO DE CAMBORTU / 02007 - SECRETARIA DE OBRAS E SERVIÇOS URBANOS | 83102293000145-1-000024/2025 | 28/01/2025     | R\$ 330,00        |
| 2                            | MUNICIPIO DE DAVINOPOLIS   | 01616269000160-1-000021/2024 | 24/06/2024     | R\$ 285,00        |
| <b>Valor Unitário</b>        |  |                              |                | <b>R\$ 307,50</b> |

| Preço Público | Órgão Público | Identificação | Data Licitação | Preço |
|---------------|---------------|---------------|----------------|-------|
|---------------|---------------|---------------|----------------|-------|



Relatório gerado no dia 03/06/2025 15:00:09 (IP: 28C4:c2:c100:140d:a492:c6fd:e99:73a0)  
 Cod.go Validação: 0uDeetXywwTtQm1WavOvmPly2Rls5rVe46qFrIj3KqHU8nPtm6WA%3d%3d  
<http://www.datacodeprecos.com.br/CertificadoAutenticidade?token=0uDeetXywwTtQm1WavOvmPly2Rls5rVe46qFrIj3KqHU8nPtm6WA%253d%253d>



|                       |  |   |            |                  |
|-----------------------|--|---|------------|------------------|
| 1                     | 18.085.647/0001-29 - Prefeitura Municipal de Coroaci | 60602-<br>Prefeitura<br>Municipal de<br>Coroaci-<br>0132025-<br>0082025 | 29/04/2025 | RS 285,00        |
| <b>Valor Unitário</b> |  |   |            | <b>RS 285,00</b> |

Mediana dos Preços Obtidos: R\$ 285,00

Média dos Preços Obtidos: R\$ 300,00

**Item 5: SERVIÇO DE LOCAÇÃO DE CAMINHÃO BASCULANTE TRUCK 6X2, SEM MOTORISTA, CAPACIDADE MÍNIMA DE 12 M³, POTÊNCIA MÍNIMA DE 210 CV, 06 CILINDROS, CAIX DE CÂMBIO COM, NO MÍNIMO 06 MARCIAS AVANTE E 01 MARCIA A RÉ, PTB MÍNIMO DE 23.000 KG**

| PREÇOS / PROPOSTAS | QUANTIDADE | PREÇO ESTIMADO    | PERCENTUAL | PREÇO EST. CALCULADO | % VALOR GLOBAL | TOTAL         |
|--------------------|------------|-------------------|------------|----------------------|----------------|---------------|
| 3 / 17             | 3          | RS 20.425,00 (un) | -          | R\$ 20.425,00        | 3,9%           | R\$ 61.275,00 |

| Preço Compras Governamentais | Órgão Público  | Identificação                   | Data Licitação | Preço        |
|------------------------------|--|---------------------------------|----------------|--------------|
| 1                            | MUNICIPIO DE SAO JOSE DO JACUIPE                                   | 16443632000160-1-000018/2024    | 12/08/2024     | RS 20.650,00 |
| 2                            | 05.193.115/0001-63 - PREFEITURA MUNICIPAL DE SAO DOMINGOS DO CAPIM | Nº Pregão:900102024 UASG:980543 | 26/07/2024     | RS 20.000,00 |
| 3                            | 05.193.115/0001-63 - PREFEITURA MUNICIPAL DE SAO DOMINGOS DO CAPIM | Nº Pregão:900102024 UASG:980543 | 26/07/2024     | RS 20.625,00 |

**Valor Unitário** **RS 20.425,00**

Mediana dos Preços Obtidos: R\$ 20.625,00

Média dos Preços Obtidos: R\$ 20.425,00

**Item 6: SERVIÇO DE LOCAÇÃO DE CAMINHÃO PIPA (SEM MOTORISTA). CAMINHÃO: MOTOR A DIESEL, POTÊNCIA MÍNIMA DE MOTOR 156 CV A 2.300 RPM**

| PREÇOS / PROPOSTAS | QUANTIDADE | PREÇO ESTIMADO    | PERCENTUAL | PREÇO EST. CALCULADO | % VALOR GLOBAL | TOTAL         |
|--------------------|------------|-------------------|------------|----------------------|----------------|---------------|
| 3 / 34             | 2          | RS 21.800,00 (un) | -          | R\$ 21.800,00        | 2,8%           | R\$ 43.600,00 |

| Preço Compras Governamentais | Órgão Público            | Identificação                | Data Licitação | Preço        |
|------------------------------|--------------------------|------------------------------|----------------|--------------|
| 1                            | MUNICIPIO DE ALTO GARCAS | 03133097000107-1-000055/2024 | 08/07/2024     | RS 22.900,00 |

**Valor Unitário** **RS 22.900,00**

| Preço Público | Órgão Público  | Identificação | Data Licitação | Preço        |
|---------------|--|---------------|----------------|--------------|
| 1             | 01.595.320/0001-02 - Prefeitura Municipal de Bannach   | 370383        | 07/03/2025     | RS 21.000,00 |
| 2             | 04.144.176/0001-78 - Prefeitura Municipal de Rio Maria | 314828        | 26/06/2024     | RS 21.500,00 |

**Valor Unitário** **RS 21.250,00**

Mediana dos Preços Obtidos: R\$ 21.500,00

Média dos Preços Obtidos: R\$ 21.800,00



Relatório gerado no dia 03/06/2025 15:00:09 (IP: 28c4:c2:c10:140d:a492:c6fd:e99:73a0)  
 Código de Validação: 0uDeetXyurwTlQm1WavOvmPily2Rls5rVe46qFrlU3l0qHU8nPtm0WA%3d%3d  
<http://www.bancodeprecos.com.br/CertificadoAutenticidade?token=0uDeetXyurwTlQm1WavOvmPily2Rls5rVe46qFrlU3l0qHU8nPtm0WA%253d%253d>



**Item 7: SERVIÇO DE LOCAÇÃO DE VEÍCULO TIPO CAMINHÃO CARROCERIA 3/4, SEM MOTORISTA, CAPACIDADE MÍNIMA DE CARGA DE 3.000 KG, COM MOTOR DIESEL**

| PREÇOS / PROPOSTAS                  | QUANTIDADE  | PREÇO ESTIMADO     | PERCENTUAL | PREÇO EST. CALCULADO              | % VALOR GLOBAL        | TOTAL                |
|-------------------------------------|---|--------------------|------------|-----------------------------------|-----------------------|----------------------|
| 3 / 9                               | 2   | R\$ 15.856,66 (un) | -          | R\$ 15.856,66                     | 2%                    | R\$ 31.713,32        |
| <b>Preço Compras Governamentais</b> | <b>Órgão Público</b>  |                    |            | <b>Identificação</b>              | <b>Data Licitação</b> | <b>Preço</b>         |
| 1                                   | 18.659.334/0001-37 - Prefeitura Municipal de Campo Belo/MG                                |                    |            | NºPregão:900432025<br>UASG:984223 | 17/04/2025            | R\$ 14.720,00        |
| 2                                   | 01.608.768/0001-05 - MUNICIPIO DE NOVA COLINAS / 1 - Prefeitura Municipal de Nova Colinas |                    |            | 01608768000105-1-000008.2025      | 11/02/2025            | R\$ 16.849,99        |
| 3                                   | MUNICIPIO DE SANTO AMARO DAS BROTAS / 1 - MUNICIPIO DE SANTO AMARO DAS BROTAS             |                    |            | 13110218000149-1-000014/2024      | 09/12/2024            | R\$ 16.000,00        |
| <b>Valor Unitário</b>               |   |                    |            |                                   |                       | <b>R\$ 15.856,66</b> |

Mediana dos Preços Obtidos: R\$ 16.000,00

Média dos Preços Obtidos: R\$ 15.856,66

**Item 8: LOCAÇÃO DE CAMINHÃO BAÚ, COM MOTORIZAÇÃO MÍNIMA 3.0; COMBUSTÍVEL DIESEL; CABINE SIMPLES; TRAÇÃO 4X2; CAPACIDADE DE CARGA LÍQUIDA MÍNIMA DE 5.000 KG**

| PREÇOS / PROPOSTAS                  | QUANTIDADE  | PREÇO ESTIMADO     | PERCENTUAL | PREÇO EST. CALCULADO   | % VALOR GLOBAL        | TOTAL                |
|-------------------------------------|---|--------------------|------------|--|-----------------------|----------------------|
| 3 / 9                               | 1   | R\$ 16.000,00 (un) | -          | R\$ 16.000,00  | 1%                    | R\$ 16.000,00        |
| <b>Preço Compras Governamentais</b> | <b>Órgão Público</b>                                  |                    |            | <b>Identificação</b>   | <b>Data Licitação</b> | <b>Preço</b>         |
| 1                                   | MUNICIPIO DE LABREA / 3064 - MUNICIPIO DE LABREA / AM |                    |            | 05830872000109-1-000004/2025   | 10/02/2025            | R\$ 18.000,00        |
| <b>Valor Unitário</b>               |   |                    |            |  |                       | <b>R\$ 18.000,00</b> |
| <b>Preço Público</b>                | <b>Órgão Público</b>                                  |                    |            | <b>Identificação</b>   | <b>Data Licitação</b> | <b>Preço</b>         |
| 1                                   | Prefeitura Municipal de São Gonçalo do Piauí          |                    |            | 383848   | 25/04/2025            | R\$ 15.000,00        |
| 2                                   | SEDS - SECRETARIA DE ESTADO DE DESENVOLVIMENTO SOCIAL |                    |            | 89/2024-107343-Pregão Eletrônico-SEDS - SECRETARIA DE ESTADO DE DESENVOLVIMENTO SOCIAL | 18/09/2024            | R\$ 15.000,00        |
| <b>Valor Unitário</b>               |   |                    |            |  |                       | <b>R\$ 15.000,00</b> |

Mediana dos Preços Obtidos: R\$ 15.000,00

Média dos Preços Obtidos: R\$ 16.000,00

**Item 9: SERVIÇO DE LOCAÇÃO DE VEÍCULO TIPO PASSEIO, SEM MOTORISTA, COM 05 PORTAS, CAPACIDADE PARA 05 PESSOAS, COM AR C ONDICIONADO, MOTORIZAÇÃO MÍNIMA 1.0, CINCO DE SEGURANÇA NOS 05 ACENTOS**

| PREÇOS / PROPOSTAS                  | QUANTIDADE  | PREÇO ESTIMADO    | PERCENTUAL | PREÇO EST. CALCULADO         | % VALOR GLOBAL        | TOTAL         |
|-------------------------------------|---|-------------------|------------|------------------------------|-----------------------|---------------|
| 3 / 21                              | 9   | R\$ 6.120,50 (un) | -          | R\$ 6.120,50                 | 3,5%                  | R\$ 55.084,50 |
| <b>Preço Compras Governamentais</b> | <b>Órgão Público</b>  |                   |            | <b>Identificação</b>         | <b>Data Licitação</b> | <b>Preço</b>  |
| 1                                   | 08.113.466/0001-05 - MUNICIPIO DE LAJES / 0 - Prefeitura Municipal de Lajes |                   |            | 06113466000105-1-000025/2025 | 25/04/2025            | R\$ 5.200,00  |



Relatório gerado no dia 03/05/2025 15:00:09 (IP: 28C4:c2ccf00:140d:a492:c61d:e99:73a0)  
 Código de Validação: 0uDeetXywwTtQm1WavOvmPllY2Rls5rVe46qFrIJ30qHU8nPtm6WA%3d%3d  
<http://www.bancodeprecos.com.br/CertificadoAutenticidade?token=0uDeetXywwTtQm1WavOvmPllY2Rls5rVe46qFrIJ30qHU8nPtm6WA%253d%253d>



|                       |   |  |  |                     |
|-----------------------|---|--|--|---------------------|
| 2                     | Instituto de Previdência e Assistência dos Servidores do Estado do Espírito Santo | Nº Pregão: 990012024<br>UASG: 925793     | 19/12/2024                             | R\$ 6.654,00        |
| <b>Valor Unitário</b> |   |  |  | <b>R\$ 5.927,00</b> |
| <b>Preço Público</b>  | <b>Órgão Público</b>  | <b>Identificação</b>                     | <b>Data Licitação</b>                  | <b>Preço</b>        |
| 1                     | 90.152.299-0001-92 - Prefeitura Municipal de Amaral Fernando                      | 371396                                   | 12/03/2025                             | R\$ 6.507,50        |
| <b>Valor Unitário</b> |   |  |  | <b>R\$ 6.507,50</b> |
|                       |   | Mediana dos Preços Obtidos: R\$ 6.507,50 | Média dos Preços Obtidos: R\$ 6.120,50 |                     |

**Item 10: SERVIÇO DE LOCAÇÃO DE ÔNIBUS RODOVIÁRIO TIPO CONVENCIONAL, SEM MOTORISTA, COM CAPACIDADE MÍNIMA DE 35 LUGARES, POLTRONAS RECLINÁVEIS, SEM AR CONDICIONADO**

| PREÇOS / PROPOSTAS                  | QUANTIDADE  | PREÇO ESTIMADO                            | PERCENTUAL                              | PREÇO EST. CALCULADO         | % VALOR GLOBAL        | TOTAL                |
|-------------------------------------|---|---|---|------------------------------|-----------------------|----------------------|
| 4 / 4                               | 3   | R\$ 14.828,55 (un)                        | -                                       | R\$ 14.828,35                | 2,8%                  | R\$ 44.485,65        |
| <b>Preço Compras Governamentais</b> | <b>Órgão Público</b>  |   |   | <b>Identificação</b>         | <b>Data Licitação</b> | <b>Preço</b>         |
| 1                                   | 05.196.548/0001-72 - MUNICIPIO DE ACARA / 980403 - PREFEITURA MUNICIPAL DE ACARÁ - PA |   |   | 05196548000172-1-000026/2024 | 11/09/2024            | R\$ 16.520,00        |
| 2                                   | 77.774.867/0001-29 - MUNICIPIO DE MANGUEIRINHA  |   |   | 77774867000129-1-000094/2024 | 14/08/2024            | R\$ 11.647,00        |
| 3                                   | MUNICIPIO DE BARUERI  |   |   | 46523015000135-1-000211/2024 | 26/06/2024            | R\$ 15.864,41        |
| <b>Valor Unitário</b>               |   |   |   |                              |                       | <b>R\$ 14.677,14</b> |
| <b>Preço Público</b>                | <b>Órgão Público</b>  |   |   | <b>Identificação</b>         | <b>Data Licitação</b> | <b>Preço</b>         |
| 1                                   | FUNDO MUNICIPAL DE EDUCAÇÃO DE QUIPAPÁ/PE   |   |   | 120032                       | 05/02/2025            | R\$ 15.282,79        |
| <b>Valor Unitário</b>               |   |   |   |                              |                       | <b>R\$ 15.282,79</b> |
|                                     |   | Mediana dos Preços Obtidos: R\$ 15.573,60 | Média dos Preços Obtidos: R\$ 14.828,55 |                              |                       |                      |

**Item 11: LOCAÇÃO DE VEÍCULO AUTOMOTOR, TIPO VAN, CAPACIDADE MÍNIMA DE 15 PASSAGEIROS, MOTOR DO VEÍCULO: MÍNIMO DE 155 CV A DIESEL; CILINDROS: MÍNIMO DE 04 (QUATRO); INJEÇÃO: ELETRÔNICA; PESO BRUTO DE NO MÍNIMO DE 5300 KG.**

| PREÇOS / PROPOSTAS                  | QUANTIDADE   | PREÇO ESTIMADO                            | PERCENTUAL                              | PREÇO EST. CALCULADO         | % VALOR GLOBAL        | TOTAL                |
|-------------------------------------|--|---|---|------------------------------|-----------------------|----------------------|
| 3 / 3                               | 2  | R\$ 16.726,67 (un)                        | -                                       | R\$ 16.726,67                | 2,1%                  | R\$ 33.453,34        |
| <b>Preço Compras Governamentais</b> | <b>Órgão Público</b>   |   |   | <b>Identificação</b>         | <b>Data Licitação</b> | <b>Preço</b>         |
| 1                                   | FUNDO MUNICIPAL DE SAUDE DE CRIXAS / 4 - FUNDO MUNICIPAL DE SAUDE DE CRIXAS                          |   |   | 11688879000122-1-000053/2025 | 14/03/2025            | R\$ 17.000,00        |
| 2                                   | FUNDO MUNICIPAL DE SAUDE DE LEME/SP / 0006 - FUNDO MUNICIPAL DE SAUDE                                |   |   | 12298037000127-1-000001/2025 | 17/01/2025            | R\$ 17.180,00        |
| 3                                   | 07.387.311/0001-02 - CONLESTE MARANHENSE - CONSORCIO PUBLICO INTERMUNICIPAL NORTE E LESTE MARANHENSE |   |   | 07387311000102-1-000039/2024 | 26/07/2024            | R\$ 16.000,00        |
| <b>Valor Unitário</b>               |  |   |   |                              |                       | <b>R\$ 16.726,67</b> |
|                                     |  | Mediana dos Preços Obtidos: R\$ 17.000,00 | Média dos Preços Obtidos: R\$ 16.726,67 |                              |                       |                      |



Relatório gerado no dia 03/05/2025 15:00:09 (IP: 28C4:c2c:cf00:140d:a492:c6fd:e99:73a0)  
 Código de Validação: 0uDeetXytwTtQm1WavOvmPily2RlsSrVe46qFrU3l0qHU8nPtm6WA%3d%3d  
<http://www.bancodeprecos.com.br/CertificadoAutenticidade?token=0uDeetXytwTtQm1WavOvmPily2RlsSrVe46qFrU3l0qHU8nPtm6WA%253d%253d>



Valor Global: R\$ 1.573.326,81

Valor do item em relação ao total

- 1) SERVIÇO DE...
- 2) SERVIÇO DE...
- 3) SERVIÇO DE...
- 4) SERVIÇO DE...
- 5) SERVIÇO DE...
- 6) SERVIÇO DE...
- 7) SERVIÇO DE...

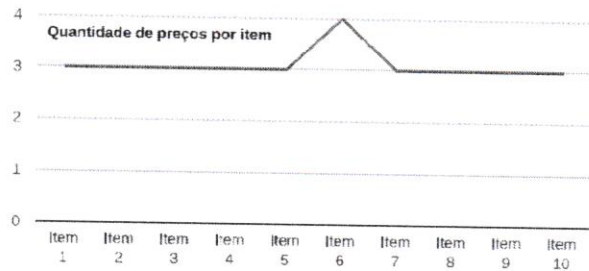
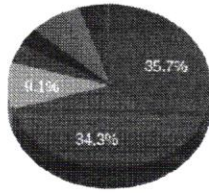

Detalhamento dos Itens

Item 1: SERVIÇO DE LOCAÇÃO DE VEÍCULO TIPO CAMINHONETE CABINE DUPLA

Preço Estimado: R\$ 14.392,41 (un)    Percentual: -    Preço Estimado Calculado: R\$ 14.392,41    Média dos Preços Obtidos: R\$ 14.392,41

| Quantidade     | Descrição   | Observação  |
|----------------|---|---|
| 10 EQUIPAMENTO | SERVIÇO DE LOCAÇÃO DE VEÍCULO TIPO CAMINHONETE CABINE DUPLA | Justificativa Técnica para Cotação de Locação de Veículos e Máquinas Pesadas Considerando a necessidade de locação de veículos e máquinas pesadas, informa-se que, para fins de registro e controle orçamentário, adotou-se como critério de cotação o valor unitário mensal por item, multiplicado pela quantidade total de unidades requeridas para o período de 30 dias, e, quando aplicável, projetado para o período de 12 meses (anual). Exemplo prático da metodologia aplicada: Item cotado: Serviço de locação de veículo tipo caminhonete cabine dupla, sem motocista Valor unitário mensal por veículo: R\$ 14.392,41 Quantidade prevista: 10 unidades Valor total mensal: R\$ 14.392,41 x 10 = R\$ 143.924,10 Valor total anual estimado: R\$ 143.924,10 x 12 meses = R\$ 1.727.089,20 Essa metodologia será mantida para os demais itens da cotação, sempre que houver necessidade de projeção por unidade e por período, a fim de assegurar a uniformidade dos cálculos, a consistência da estimativa de custos e o adequado planejamento financeiro da Administração Pública. Por fim, destaca-se que todos os valores apresentados têm como base cotações atualizadas, obtidas junto a fornecedores do mercado e/ou sistemas oficiais de pesquisa de preços, respeitando os princípios da economicidade, planejamento e padronização. JUSTIFICATIVA TÉCNICA PARA PESQUISA DE PREÇOS FORA DO ESTADO DE ORIGEM Item: SERVIÇO DE LOCAÇÃO DE VEÍCULO TIPO CAMINHONETE CABINE DUPLA Base Legal: Art. 23 da Lei nº 14.133/2021 e Instrução Normativa SEGES/ME nº 65/2021 A estimativa de preços representa etapa essencial no planejamento das contratações públicas, devendo ser elaborada com base em cotações obtidas junto a fontes idôneas, atualizadas e representativas do mercado, conforme disposto na Instrução Normativa SEGES/ME nº 65/2021. No caso do item: SERVIÇO DE LOCAÇÃO DE VEÍCULO TIPO CAMINHONETE CABINE DUPLA, a pesquisa de preços foi inicialmente concentrada em fornecedores localizados no Estado do Maranhão, mediante consultas ao Banco de Preços e a demais fontes disponíveis no mercado local. Todavia, não foi possível reunir, no âmbito estadual, o número mínimo de três cotações válidas e compatíveis com as exigências do objeto pretendido, impossibilitando a composição da estimativa de preços apenas com fontes internas. Em conformidade com o art. 5º, § 1º, inciso II, da mencionada Instrução Normativa, que permite a utilização de preços obtidos em contratações similares realizadas por outros entes federativos na ausência de cotações locais suficientes, a pesquisa foi ampliada para incluir fornecedores de outros Estados da Federação. Foram, assim, identificadas cotações compatíveis no Estado do Pará e Piauí, assegurando a formação de uma estimativa de preços técnica, válida e representativa. Ressalta-se que essa medida excepcional encontra amparo na jurisprudência consolidada do Tribunal de Contas da União (TCU), a qual reconhece a legitimidade da utilização de cotações interestaduais, desde que devidamente motivada e formalizada no respectivo processo administrativo, como ocorre na presente situação. Assim, a ampliação da pesquisa para além dos limites do Estado de origem mostra-se juridicamente adequada, tecnicamente necessária e em conformidade com os princípios da economicidade, da eficiência e da vantajosidade que norteiam a Administração Pública, nos termos do art. 37 da Constituição Federal. Conclusão Diante da insuficiência de cotações locais para a formação da estimativa mínima exigida, a utilização de preços obtidos em outros Estados configura prática plenamente justificada e assegura a regularidade, a segurança jurídica e a confiabilidade do valor estimado para a contratação pretendida. |

Preço (Compras Governamentais) 1: Mediana das Propostas Finais

R\$ 14.400,00

Inc. I Art. 5º da LN 65 de 07 de Julho de 2021 (Lei nº 14.133)

Filtros Utilizados: Período: 30/05/2024 a 30/05/2025; Palavra Chave: LOCAÇÃO DE VEÍCULO TIPO CAMINHONETE CABINE DUPLA; Apenas Materiais; Operador: IgualQtzFornecedor;



Relatório gerado no dia 03/05/2025 15:00:09 (IP: 28c4e2ccf00f40d:a492:c6fd:ef99:73a0)  
Código de Validação: 0uDeetXywwTlQm1WavOvmPly2Rls5rVe46qFrlU3l0qHU8nPtm6WA%63d%3d  
<http://www.bancodeprecos.com.br/CertificadoAutenticidade?token=0uDeetXywwTlQm1WavOvmPly2Rls5rVe46qFrlU3l0qHU8nPtm6WA%63d%253d%253d>



**Órgão:** CAMARA MUNICIPAL DE REDENCAO  
**Objeto:** [Portal de Compras Públicas] - Registro de preços para futura e eventual contratação de empresa para prestação de serviços de locação de automóveis, com e sem condutor, visando o atendimento das necessidades da Câmara Municipal de Redenção-PA.  
**Descrição:** CAMINHONETE SEM MOTORISTA Locação de veículo tipo caminhonete executiva, cabine dupla, capacidade mínima para 04(quatro) passageiros mais motorista, com menos de dois anos de fabricação, quilometragem livre, para deslocamento em qualquer tipo de terreno/e - CAMINHONETE SEM MOTORISTA Locação de veículo tipo caminhonete executiva, cabine dupla, capacidade mínima para 04(quatro) passageiros mais motorista, com menos de dois anos de fabricação, quilometragem livre, para deslocamento em qualquer tipo de terreno/estrada, livre de defeito ou falhas em seu funcionamento e equipamentos, com seguro total (inclusive para para-brisa dos veículos e para terceiros), com vigência anual, sem franquia para o locatário com cobertura dos riscos derivados de circulação correspondente, quando for o caso. Substituição do veículo locado em qualquer local que esteja operando, com assistência mecânica 24 horas, dotado dos seguintes dados técnicos:  
alimentação/combustível: diesel, potência igual ou superior a 160cv, tração 4x4, transmissão automática, direção hidráulica ou elétrica, freios abs, ar-condicionado, trava elétrica e alarme, airbag duplo, desembaçador traseiro, estribos laterais, para-brisa degrade, vidros elétricos na dianteira e traseira, capota marítima, tomada com saída 12v.  
Cor: Branco, Prata ou Preta.

**Data:** 30/07/2024 00:00  
**Modalidade:** Pregão - Eletrônico  
**SRP:** NÃO  
**Identificação:** 04845515000168-1-000005/2024  
**Lote/Item:** 1/2  
**Ata:** N/A  
**Homologação:** 19/08/2024 00:00  
**Fonte:** https://www.gov.br/ppcp/pi-br  
**Quantidade:** 24  
**Unidade:** Mês  
**UF:** PA

| CNPJ  | Razão Social do Fornecedor              | Valor da Proposta Final           |
|---|---|-----------------------------------|
| 16.836.669/0001-58                          | OLIVEIRA E SILVA EMPREENDIMENTOS EIRELI | R\$ 14.400,00                     |
| *VENCEDOR*                                  |   |                                   |
| <b>Marca:</b>                               |   |                                   |
| <b>Fabricante:</b> Fabricante não informado |   |                                   |
| <b>Modelo:</b>                              |   |                                   |
| <b>Descrição:</b> Descrição não informada   |   |                                   |
| <b>Estado:</b>                              | <b>Cidade:</b>                          | <b>Endereço:</b>                  |
| PA  | Paraupabas                              | R ITACAUNAS, SN                   |
| <b>Nome de Contato:</b>                     | <b>Telefone:</b>                        | <b>Email:</b>                     |
| TACITC                                      | (94) 8136-1820                          | norte_empreendimentos@hotmail.com |

**Preço (Outros Entes Públicos) 1: Mediana das Propostas Finais**

R\$ 14.479,99

Inc. II Art. 5º da IN 65 de 07 de Julho de 2021 (Lei nº 14.133)

**Filtros Utilizados:** Período: 30/05/2024 a 30/05/2025; Palavra Chave: LOCAÇÃO DE VEÍCULO TIPO CAMINHONETE CABINE DUPLA; Apenas Materiais; Operador: IgualQrdFornecedor.

**Órgão:** Câmara Municipal de Redenção

**Objeto:** Registro de preços para futura e eventual contratação de empresa para prestação de serviços de locação de automóveis, com e sem condutor, visando o atendimento das necessidades da Câmara Municipal de Redenção-PA.

**Descrição:** CAMINHONETE SEM MOTORISTA Locação de veículo tipo caminhonete executiva, cabine dupla, capacidade mínima para 04(quatro) passageiros mais motorista, com menos de dois anos de fabricação, quilometragem livre, para deslocamento em qualquer tipo de terreno/e - CAMINHONETE SEM MOTORISTA Locação de veículo tipo caminhonete executiva, cabine dupla, capacidade mínima para 04(quatro) passageiros mais motorista, com menos de dois anos de fabricação, quilometragem livre, para deslocamento em qualquer tipo de terreno/estrada, livre de defeito ou falhas em seu funcionamento e equipamentos, com seguro total (inclusive para para-brisa dos veículos e para terceiros), com vigência anual, sem franquia para o locatário com cobertura dos riscos derivados de circulação correspondente, quando for o caso. Substituição do veículo locado em qualquer local que esteja operando, com assistência mecânica 24 horas, dotado dos seguintes dados técnicos:  
alimentação/combustível: diesel, potência igual ou superior a 160cv, tração 4x4, transmissão automática, direção hidráulica ou elétrica, freios abs, ar-condicionado, trava elétrica e alarme, airbag duplo, desembaçador traseiro, estribos laterais, para-brisa degrade, vidros elétricos na dianteira e traseira, capota marítima, tomada com saída 12v.  
Cor: Branco, Prata ou Preta.

**Data:** 28/02/2025 11:58  
**Modalidade:** Pregão  
**SRP:** SIM  
**Identificação:** 369318  
**Lote/Item:** 1/2  
**Ata:** [Link Ata](#)  
**Fonte:** www.portaldecompraspublicas.com.br  
**Quantidade:** 24  
**Unidade:** MÊS  
**UF:** PA



Relatório gerado no dia 03/06/2025 15:00:09 (IP: 28C4:c2cxf0G:140d:a492:c6fd:ef99:73a0)  
Código de Verificação: 0uDeetXyuvTlQm:1WavOvmPily2RIs5rve4GqFrlU3l0qHU8nPtm6WA%3d%3d  
<http://www.bancodeprecos.com.br/CertificadoAutenticidade?token=0uDeetXyuvTlQm:1WavOvmPily2RIs5rve4GqFrlU3l0qHU8nPtm6WA%253d%253d>



| CNPJ   | Razão Social do Fornecedor                               | Valor da Proposta Final                          |
|--|--|--|
| 37.220.298/0001-55   | LOCCAR LOCADORA DE VEICULOS EIRELI                       | R\$ 9.879,00                                     |
| *VENCEDOR*   |  |  |
| <b>Marca:</b><br>Fabricante: Fabricante não informado<br><b>Modelo:</b><br>Descrição: Descrição não informada<br><b>Endereço:</b><br>,             |  |  |
| 28.593.196/0001-03   | MA DE OLIVEIRA REPRESENTACOES, COMERCIO & SERVICO EIRELI | R\$ 9.880,00                                     |
| <b>Marca:</b><br>Fabricante: Fabricante não informado<br><b>Modelo:</b><br>Descrição: Descrição não informada<br><b>Endereço:</b><br>,             |  |  |
| <b>Estado:</b><br>PA   | <b>Cidade:</b><br>Canaã dos Carajás                      | <b>Endereço:</b><br>RUA CUIPIUBÁ, 15             |
|  |  | <b>Telefone:</b><br>(94) 9184-4569               |
|  |  | <b>Email:</b><br>motracontabilidade.pa@gmail.com |
| 44.614.096/0001-53   | MANANCIAL LOCACOES LTDA                                  | R\$ 10.690,00                                    |
| <b>Marca:</b><br>Fabricante: Fabricante não informado<br><b>Modelo:</b><br>Descrição: Descrição não informada<br><b>Endereço:</b><br>DA TORRE, 408 |  |  |
|  |  | <b>Telefone:</b><br>(94) 9172-3974               |
|  |  | <b>Email:</b><br>matheus.281091@gmail.com        |
| 29.903.625/0001-45   | LOC CAR VEICULOS E MAQUINAS PESADAS EIRELI               | R\$ 10.700,00                                    |
| <b>Marca:</b><br>Fabricante: Fabricante não informado<br><b>Modelo:</b><br>Descrição: Descrição não informada<br><b>Endereço:</b><br>,             |  |  |
| 33.636.633/0001-40   | GETAC SERVICOS E LOCACAO DE AUTOMOVEL LTDA               | R\$ 11.090,00                                    |
| <b>Marca:</b><br>Fabricante: Fabricante não informado<br><b>Modelo:</b><br>Descrição: Descrição não informada<br><b>Endereço:</b><br>,             |  |  |
| <b>Estado:</b><br>PA   | <b>Cidade:</b><br>Tucuruí                                | <b>Endereço:</b><br>R CLARA, 16                  |
|  |  | <b>Nome de Contato:</b><br>ALAN                  |
|  |  | <b>Telefone:</b><br>(94) 99184-9622              |
|  |  | <b>Email:</b><br>alan_get@bol.com.br             |
| 11.570.099/0001-83   | HIPER LIMPO SERVIÇOS LTDA                                | R\$ 13.990,00                                    |
| <b>Marca:</b><br>Fabricante: Fabricante não informado<br><b>Modelo:</b><br>Descrição: Descrição não informada<br><b>Endereço:</b><br>,             |  |  |
| 14.130.631/0001-30   | JPE LOCACOES E SERVICOS DE TERRAPLENAGEM LTDA            | R\$ 14.479,99                                    |
| <b>Marca:</b><br>Fabricante: Fabricante não informado<br><b>Modelo:</b><br>Descrição: Descrição não informada<br><b>Endereço:</b><br>,             |  |  |
| <b>Estado:</b><br>PA   | <b>Cidade:</b><br>Parauapebas                            | <b>Endereço:</b><br>R RIO NOVO, SN               |
|  |  | <b>Telefone:</b><br>(94) 9251-4822               |
|  |  | <b>Email:</b><br>jpcomercial4@gmail.com          |



Relatório gerado no dia 03/05/2025 15:00:09 (IP: 28c4.c2ccf00:140d:a492:c6fd.ef99:73a0)  
 Código de Validação: 0uDeetXyuuTlQm1WavOvmPliY2Rls5rVe46qFrlU3l0qHU8nPtm6WA%3d%3d  
<http://www.bancodeprecos.com.br/CertificadoAutenticidade?token=0uDeetXyuuTlQm1WavOvmPliY2Rls5rVe46qFrlU3l0qHU8nPtm6WA%253d%253d>



| CNPJ  | Razão Social do Fornecedor                                 | Valor da Proposta Final                                   |
|---|--|---|
| 41.463.540/0001-99  | ANTONIO ROBSON ALVES MELO 81459980263                      | R\$ 15.990,00   |
| <b>Marca:</b><br><b>Fabricante:</b> Fabricante não informado<br><b>Modelo:</b><br><b>Descrição:</b> Descrição não informada   |  |   |
| <b>Estado:</b><br>PA  | <b>Cidade:</b><br>Parauapebas                              | <b>Endereço:</b><br>RA19, S/N                             |
| <b>Telefone:</b><br>(91) 9382-3291  | <b>Email:</b><br>robsoncvr@hotmail.com                     |   |
| 33.952.554/0001-48  | R.M.COSTA-SERVICOS E LOCAÇÃO EIRELI                        | R\$ 16.100,00   |
| <b>Marca:</b><br><b>Fabricante:</b> Fabricante não informado<br><b>Modelo:</b><br><b>Descrição:</b> Descrição não informada   |  |   |
| <b>Estado:</b><br>PA  | <b>Cidade:</b><br>Marabá                                   | <b>Endereço:</b><br>ACESSO FOLHA 16 QUADRA 01 LOTE 14, 14 |
| <b>Telefone:</b><br>(94) 9107-1563  | <b>Email:</b><br>contax_sdrmcdp@gmail.com                  |   |
| 43.645.425/0001-60  | JOEL S PAIVA EMPREENDIMENTOS LTDA                          | R\$ 18.000,00   |
| <b>Marca:</b><br><b>Fabricante:</b> Fabricante não informado<br><b>Modelo:</b><br><b>Descrição:</b> Descrição não informada   |  |   |
| <b>Endereço:</b>  |  |   |
| 36.186.548/0001-15  | R C M COELHO EIRELI  | R\$ 18.700,00   |
| <b>Marca:</b><br><b>Fabricante:</b> Fabricante não informado<br><b>Modelo:</b><br><b>Descrição:</b> Descrição não informada   |  |   |
| <b>Estado:</b><br>PA  | <b>Cidade:</b><br>Alenquer                                 | <b>Endereço:</b><br>RUA JOAO FERREIRA, 788                |
| <b>Telefone:</b><br>(93) 8414-6220  | <b>Email:</b><br>rcmirandacoelho@gmail.com                 |   |
| 57.109.103/0001-01  | WS FIGUEIREDO COMERCIO E SERVICOS LTDA                     | R\$ 18.700,00   |
| <b>Marca:</b><br><b>Fabricante:</b> Fabricante não informado<br><b>Modelo:</b><br><b>Descrição:</b> Descrição não informada   |  |   |
| <b>Endereço:</b>  |  |   |
| 07.947.570/0001-32  | PARA EMPREENDIMENTOS COMÉRCIO E PRESTAÇÃO DE SERVIÇOS LTDA | R\$ 18.716,67   |
| <b>Marca:</b><br><b>Fabricante:</b> Fabricante não informado<br><b>Modelo:</b><br><b>Descrição:</b> Descrição não informada   |  |   |
| <b>Endereço:</b>  |  |   |
| <b>Preço (Outros Entes Públicos) 2: Mediana das Propostas Finais</b>  |  | <b>R\$ 14.297,25</b>                                      |
| Inc. II Art. 5º da Lei 65 de 07 de Julho de 2021 (Lei nº 14.133)  |  |   |
| <b>Filtros Utilizados:</b> Período: 30/05/2024 à 30/05/2025; Palavra Chave: LOCAÇÃO DE VEÍCULO TIPO CAMINHONETE CABINE DUPLA; Apenas Materiais; Operador: IgualQtdFornecedor; |  |   |



Relatório gerado no dia 03/05/2025 15:00:09 (IP: 28c4:c2c:f96:f40d:a492:c6fd:e99:73a0)  
 Código de Validação: 0uDeetXywwTtQm1WavOvmPily2Rls5rVe46qFrlU3l0qHU8nPtm6WA%3d%3d  
<http://www.bancoderecos.com.br/CertificadoAutenticidade?token=0uDeetXywwTtQm1WavOvmPily2Rls5rVe46qFrlU3l0qHU8nPtm6WA%253d%253d>



CNPJ: 06.554.398/0001-94

Órgão: Prefeitura Municipal de Santa Luz

Objeto: REGISTRO DE PREÇO PARA CONTRATAÇÃO FUTURA, EVENTUAL E DE FORMA PARCELADA DE EMPRESA PARA PRESTAÇÃO DE SERVIÇOS DE LOCAÇÃO DE VEÍCULOS PARA ATENDER AS NECESSIDADES DA PREFEITURA MUNICIPAL DE SANTA LUZ – PI E SUAS SECRETARIAS

Descrição: Serviço de Locação de veículo tipo Caminhonete Cabine Dupla, Tração 4X4, com carroceria de aço ou similar com potência mínima de 2.000 C, motor à diesel, capacidade de 05 passageiros, carga mínima de 700 kg de fabricação nacional, com ano de fabricação não inferior a 2020, com Seguros contra Sinistro, Roubo, Incêndio, dotado de todos os equipamentos de segurança exigidos pelo Código Brasileiro de Trânsito e suas alterações, .

Data: 31/07/2024 13:35

Modalidade: Pregão para Registro de Preço

SRP: SIM

Identificação: 322386

Lote/Item: 1/4

Ata: [Link Ata](#)

Fonte: [www.portaldecompraspublicas.com.br](http://www.portaldecompraspublicas.com.br)

Quantidade: 3

Unidade: 3 UN

UF: PI

| CNPJ  | Razão Social do Fornecedor                                    | Valor da Proposta Final                   |
|---|---|---|
| 52.919.544/0001-55<br>*VENCEDOR*  | BRASIL AGRO INVEST LTDA                                       | RS 12.000,00                              |
| Marca: TOYOTA<br>Fabricante: Fabricante não informado<br>Modelo: HILUX<br>Descrição: Descrição não informada        |   |   |
| Endereço:<br>POVOADO BREJINHO, S/N  | Telefone:<br>(89) 3562-1489                                   | Email:<br>bomjesus@rcartas.com.br         |
| 55.175.575/0001-37  | ARAÚJO & BELO LTDA  | RS 14.000,00                              |
| Marca: SEM MARCA<br>Fabricante: Fabricante não informado<br>Modelo: SEM MARCA<br>Descrição: Descrição não informada |   |   |
| Endereço:<br>5 DE ABRIL, 224  | Telefone:<br>(89) 8809-1372                                   | Email:<br>construtoraaraujobelo@gmail.com |
| 16.990.345/0001-70  | CONSTRUTOP ENGENHARIA E CONSTRUCAO EIRELI                     | RS 14.290,00                              |
| Marca: CHEVROLET<br>Fabricante: Fabricante não informado<br>Modelo: S-10<br>Descrição: Descrição não informada      |   |   |
| Estado:<br>PI   | Cidade:<br>Teresina   | Endereço:<br>R PAULISTANA, 2450           |
|   | Telefone:<br>(86) 9991-5975                                   | Email:<br>construopeng@gmail.com          |
| 40.805.007/0001-03  | ENG & SEG SERVICOS EM ENGENHARIA & SEGURANCA NO TRABALHO LTDA | RS 14.297,00                              |
| Marca: CHEVROLET<br>Fabricante: Fabricante não informado<br>Modelo: S10<br>Descrição: Descrição não informada       |   |   |
| Endereço:<br>.  |   |   |
| 45.734.679/0001-80  | EDIFICA SERVICOS E LOCACOES LTDA                              | RS 14.297,50                              |
| Marca: Toyota<br>Fabricante: Fabricante não informado<br>Modelo: Hilux<br>Descrição: Descrição não informada        |   |   |
| Endereço:<br>VILA DAS MERCES, 04  | Telefone:<br>(89) 8114-2713                                   | Email:<br>atendimento@conpubli.com.br     |



Relatório gerado no dia 03/05/2025 15:00:09 (IP: 28c4c2ccf06140d:a492:c61d:ef99:73a0)  
Código de Validação: OuDeetXyurwTlQm1WavOvmPly2Rls5rVe46qFrlU3l0qHU8nPtm6WA%3d%3d  
<http://www.bancodeprecos.com.br/CertificadoAutenticidade?token=OuDeetXyurwTlQm1WavOvmPly2Rls5rVe46qFrlU3l0qHU8nPtm6WA%253d%253d>



CNPJ Ração Social do Fornecedor Valor da Proposta Final  
24.292.657/0001-38 J F DA SILVA FILHO LOCACOES E SERVICOS EIRELI R\$ 14.297,50

Marca: .  
Fabricante: Fabricante não informado  
Modelo: .  
Descrição: Descrição não informada

Estado: Cidade: Endereço: Telefone: Email:  
PE Floresta RUA EDVAN FERRAZ, SN (87) 9956-3961 jfdasilvalocacoes@gmail.com

00.633.937/0001-02 NATANAEL R. DE ASSIS LTDA R\$ 14.297,50

Marca: CHEVROLET OU SIMILAR  
Fabricante: Fabricante não informado  
Modelo: S10 OU SIMILAR  
Descrição: Descrição não informada

Endereço: Telefone:  
AVENIDA CENTENARIO, 1875 (86) 3221-5878

36.003.255/0001-55 EVERTON DA SILVA MARQUES LTDA R\$ 14.297,50

Marca: FIAT  
Fabricante: Fabricante não informado  
Modelo: TORO OU SIMILAR  
Descrição: Descrição não informada

Estado: Cidade: Endereço: Telefone: Email:  
CE Fortaleza RUA JOAO CORDEIRO, 3069 (85) 3091-5453 jhsservicos60@yahoo.com



Relatório gerado no dia 03/05/2025 15:00:09 (IP: 28c4:c2:c:f00:140d:a492:c61d:ef99:73a0)  
Código Validação: 0uDeetXywwTlQm1WavOvmPliY2RIs5rVe46qFrlU3l0qHU8nPtm6WA%3d%3d  
<http://www.bancoderepos.com.br/CertificadoAutenticidade?token=0uDeetXywwTlQm1WavOvmPliY2RIs5rVe46qFrlU3l0qHU8nPtm6WA%253d%253d>





CNPJ: 13.797.188/0001-92

Órgão: Prefeitura Municipal de Nazaré/BA

Objeto: Registro de Preços visando à eventual e futura CONTRATAÇÃO DE EMPRESA ESPECIALIZADA PARA A LOCAÇÃO DE VEÍCULOS DE MEDIO E PEQUENO PORTE SEM MOTORISTA PARA ATENDIMENTO ÀS NECESSIDADES DAS DIVERSAS SECRETARIAS DO MUNICÍPIO DE NAZARÉ, conforme especificações, quantitativos e condições estabelecidas no Termo de referência (TR) anexo ao edital e seus demais anexos.

Descrição: **Locação de Veículos - Leves / Pesados - CAMINHONETE TIPO PICK-UP CABINE SIMPLES**, motor de 2.8, potência de 190cv ou superior, câmbio manual, combustível diesel, tração 4x4, 02 portas, capacidade para 02 passageiros, ano/modelo no mínimo correspondente ao ano da locação, Características Adicional(is): sem motorista, sem combustível, quilometragem livre, com ar condicionado, direção hidráulica ou superior, vidros e travas elétricas em todas as portas, alarme, kit multimídia, conjunto de tapetes, capota marítima e protetor de caçamba, veículo limpo, higienizado, com manutenção total por conta da contratada e todos os equipamentos obrigatórios exigidos pela legislação em vigor. QTD: 1 veículo

CatSer: 4014 - Locação de Veículos - Leves / Pesados

Data: 11/04/2025 08:00

Modalidade: Pregão Eletrônico

SRP: SIM

Identificação: N°Pregão:900182025 / UASG:932210

Lote/Item: /6

Ata: [Link Ata](#)

Homologação: 07/05/2025 16:30

Fonte: [www.gov.br/compras/pt-br](http://www.gov.br/compras/pt-br)

Quantidade: 12

Unidade: UNIDADE

UF: BA

| CNPJ                                 | Razão Social do Fornecedor                 | Valor da Proposta Final                        |
|--------------------------------------|--|--|
| 12.566.446/0001-67                   | VIEIRA SANTOS TRANSPORTE E CONSTRUCAO LTDA | R\$ 6.299,00                                   |
| *VENCEDOR*                           |  |  |
| Marca:                               |  |  |
| Fabricante: Fabricante não informado |  |  |
| Modelo:                              |  |  |
| Descrição: Descrição não informada   |  |  |
| Estado:                              | Cidade:                                    | Endereço:                                      |
| BA                                   | Jaguaripe                                  | DT POVOADO DO FIRME, SN                        |
| Telefone:                            |  | Email:   |
| (75) 8106-4474 / (75) 9997-4474      |  | vieirasantos_transporteeconstrucao@hotmail.com |
| 17.162.071/0001-93                   | GAB LOCACAO, EVENTOS E SERVICOS LTDA       | R\$ 6.300,00                                   |
| Marca:                               |  |  |
| Fabricante: Fabricante não informado |  |  |
| Modelo:                              |  |  |
| Descrição: Descrição não informada   |  |  |
| Endereço:                            |  |  |
| .                                    |  |  |
| 17.419.135/0001-99                   | W.A.F EMPREENDIMENTOS LTDA                 | R\$ 6.494,00                                   |
| Marca:                               |  |  |
| Fabricante: Fabricante não informado |  |  |
| Modelo:                              |  |  |
| Descrição: Descrição não informada   |  |  |
| Endereço:                            |  |  |
| .                                    |  |  |
| 41.760.180/0001-97                   | MIRAIMA COMERCIO VAREJISTA DE GAS LTDA     | R\$ 6.800,00                                   |
| Marca:                               |  |  |
| Fabricante: Fabricante não informado |  |  |
| Modelo:                              |  |  |
| Descrição: Descrição não informada   |  |  |
| Estado:                              | Cidade:                                    | Endereço:                                      |
| CE                                   | Miraima                                    | R LUIZ MATIAS, 470                             |
| Telefone:                            |  | Email:   |
| (85) 8532-3315 / (85) 9905-2150      |  | br.nofilho150409@gmail.com                     |
| 26.434.566/0001-15                   | ALPHA TRANSPORTES E LOCACOES LTDA          | R\$ 7.000,00                                   |
| Marca:                               |  |  |
| Fabricante: Fabricante não informado |  |  |
| Modelo:                              |  |  |
| Descrição: Descrição não informada   |  |  |
| Endereço:                            |  |  |
| .                                    |  |  |



Relatório gerado no dia 03/06/2025 15:00:09 (IP: 28c4:c2c:f00:f40d:a492:c6fd:ef99:73a0)  
Código de Validação: 0uDeetXyurwTlQm1WavOvmPily2Rls5rVe45qFrlU3l0qHlU8nPtm6WA%3d%3d  
<http://www.bancoderecursos.com.br/CertificadoAutenticidade?token=0uDeetXyurwTlQm1WavOvmPily2Rls5rVe45qFrlU3l0qHlU8nPtm6WA%253d%6253d>



| CNPJ  | Razão Social do Fornecedor                            | Valor da Proposta Final                                    |
|---|---|--|
| 32.680.878/0001-01  | LOCADORA DE VEICULOS GONTIJO LTDA                     | R\$ 7.100,00   |
| <b>Marca:</b><br><b>Fabricante:</b> Fabricante não informado<br><b>Modelo:</b><br><b>Descrição:</b> Descrição não informada |   |  |
| <b>Estado:</b><br>BA  | <b>Cidade:</b><br>Salvador                            | <b>Endereço:</b><br>RUA ANDRE GONCALVES, 11                |
| <b>Nome de Contato:</b><br>JULIO  | <b>Telefone:</b><br>(71) 2202-7444                    | <b>Email:</b><br>gontijo@gontijoentracar.com.br            |
| 06.096.502/0001-44  | M.PINHEIRO CONSTRUÇOES E SERVIÇOS LTDA                | R\$ 7.500,00   |
| <b>Marca:</b><br><b>Fabricante:</b> Fabricante não informado<br><b>Modelo:</b><br><b>Descrição:</b> Descrição não informada |   |  |
| <b>Estado:</b><br>BA  | <b>Cidade:</b><br>Alagoinhas                          | <b>Endereço:</b><br>AVENIDA DEMOCRATAS, SN                 |
| <b>Nome de Contato:</b><br>CARLA  | <b>Telefone:</b><br>(75) 3422-2119                    | <b>Email:</b><br>licitacoes@canoempreendimentos.com        |
| 08.443.951/0001-47  | SC TRANSPORTES E TURISMO LTDA                         | R\$ 7.900,00   |
| <b>Marca:</b><br><b>Fabricante:</b> Fabricante não informado<br><b>Modelo:</b><br><b>Descrição:</b> Descrição não informada |   |  |
| <b>Endereço:</b>  |   |  |
| 11.258.473/0001-00  | PODIUM DISTRIBUIDORA LTDA                             | R\$ 8.048,08   |
| <b>Marca:</b><br><b>Fabricante:</b> Fabricante não informado<br><b>Modelo:</b><br><b>Descrição:</b> Descrição não informada |   |  |
| <b>Estado:</b><br>BA  | <b>Cidade:</b><br>Salvador                            | <b>Endereço:</b><br>RUA ANTONIO DOS SANTOS GOUVEIA, 000263 |
| <b>Telefone:</b><br>(71) 3234-2566  | <b>Email:</b><br>podiumpdl@gmail.com                  |  |
| 12.895.584/0001-90  | LAC LOCACOES COMERCIO E SERVIÇOS ADMINISTRATIVOS LTDA | R\$ 8.300,00   |
| <b>Marca:</b><br><b>Fabricante:</b> Fabricante não informado<br><b>Modelo:</b><br><b>Descrição:</b> Descrição não informada |   |  |
| <b>Estado:</b><br>BA  | <b>Cidade:</b><br>São Felipe                          | <b>Endereço:</b><br>RUA DR ALOISIO PRATA, 30               |
| <b>Telefone:</b><br>(75) 8837-9909  | <b>Email:</b><br>lucilsoncruz@hotmail.com             |  |
| 30.025.240/0001-01  | LOCA TUDO LOCADORA EIRELI                             | R\$ 8.310,00   |
| <b>Marca:</b><br><b>Fabricante:</b> Fabricante não informado<br><b>Modelo:</b><br><b>Descrição:</b> Descrição não informada |   |  |
| <b>Estado:</b><br>SE  | <b>Cidade:</b><br>Lagarto                             | <b>Endereço:</b><br>ROD ANTONIO MARTINS DE MENEZES, 3315   |
| <b>Telefone:</b><br>(79) 3631-2090  | <b>Email:</b><br>contabil@araujococontabilidade.com   |  |
| 13.434.928/0001-26  | AUGUSTO C. MOTA FARIAS                                | R\$ 8.471,67   |
| <b>Marca:</b><br><b>Fabricante:</b> Fabricante não informado<br><b>Modelo:</b><br><b>Descrição:</b> Descrição não informada |   |  |
| <b>Estado:</b><br>BA  | <b>Cidade:</b><br>Nazare                              | <b>Endereço:</b><br>R BARÃO HOMPM DE MELO, 44              |
| <b>Telefone:</b><br>(75) 3636-1188  | <b>Email:</b><br>ctbmoura@hotmail.com                 |  |



Relatório gerado no dia 03/06/2025 15:00:09 (IP: 28C4:c2c:cf00:f40d:a492:c6fd:ef99:73a0)  
 Código de Verificação: 0uDeetXyuvTtQm1WavOvmPily2RIs5rVe46qFRIU3l0qHU8nPtm6WA%63d%3d  
<http://www.bancodeprecos.com.br/CertificadoAutenticidade?token=0uDeetXyuvTtQm1WavOvmPily2RIs5rVe46qFRIU3l0qHU8nPtm6WA%253d%253d>



| CNPJ  | Razão Social do Fornecedor   | Valor da Proposta Final                       |
|---|--|---|
| 14.873.359/0001-88  | CONDE CONSULTORIA E ACESSORIA EM PROJETOS AGRICOLAS E AGROPECUARIOS LTDA | R\$ 8.471,67                                  |
| <b>Marca:</b><br>Fabricante: Fabricante não informado<br><b>Modelo:</b><br>Descrição: Descrição não informada |  |   |
| <b>Estado:</b><br>AM  | <b>Cidade:</b><br>Manacapuru   | <b>Endereço:</b><br>A RUA SABIA III, 1087     |
| <b>Nome de Contato:</b><br>Getúlio Conde  |  | <b>Telefone:</b><br>(92) 9318-0139            |
|   |  | <b>Email:</b><br>condeconsultoria10@gmail.com |

|  |  |              |
|--|--|--------------|
| 54.701.239/0001-75   | MEGA LOCAÇÃO DE MAQUINAS LTDA Benefício Me/Epp: Não Programa de integridade: Sim UF endereço: BA | R\$ 8.471,67 |
| <b>Marca:</b><br>Fabricante: Fabricante não informado<br><b>Modelo:</b><br>Descrição: Descrição não informada<br><b>Endereço:</b><br>- |  |              |

|   |                          |  |
|---|--------------------------|--|
| 28.258.054/0001-70  | ORLINDO FROIS DIAS       | R\$ 8.471,67   |
| <b>Marca:</b><br>Fabricante: Fabricante não informado<br><b>Modelo:</b><br>Descrição: Descrição não informada |                          |  |
| <b>Estado:</b><br>BA  | <b>Cidade:</b><br>Nazare | <b>Endereço:</b><br>R DEPUTADO JOAO BITTENCOURT, 353 |
|   |                          | <b>Telefone:</b><br>(75) 8187-7246                   |
|   |                          | <b>Email:</b><br>equiplantransportes@outlook.com     |

|   |  |  |
|---|--|--|
| 12.069.133/0001-01  | TRANSCOSTA TRANSPORTE RODOVIARIO DE PASSAGEIROS EIRELI | R\$ 8.471,67                               |
| <b>Marca:</b><br>Fabricante: Fabricante não informado<br><b>Modelo:</b><br>Descrição: Descrição não informada |  |  |
| <b>Estado:</b><br>BA  | <b>Cidade:</b><br>Conceição do Jacuipé                 | <b>Endereço:</b><br>AV GETULIG VARGAS, 602 |
|   |  | <b>Telefone:</b><br>(75) 8156-0298         |
|   |  | <b>Email:</b><br>transcosta1tda@gmail.com  |

**Preço (Compras Governamentais) 2: Mediana das Propostas Finais**

Inc. I Art. 5º da IN 65 de 07 de Julho de 2021 (Lei nº 14.133)

**R\$ 7.796,90**

**Filtros Utilizados:**

|  |  |
|--|--|
| <b>CNPJ:</b> 06.772.859/0001-03  | <b>Data:</b> 21/03/2025 18:08                      |
| <b>Orgão:</b> MUNICIPIO DE SAO RAIMUNDO NONATO / 932251 - PREFEITURA MUNICIP. DE SAO RAIMUNDO NONATO/PI  | <b>Modalidade:</b> Inexigibilidade                 |
| <b>Objeto:</b> Adesão de ATA de REGISTRO DE PREÇOS PARA A EVENTUAL CONTRATAÇÃO PARCELADA DE EMPRESA ESPECIALIZADA PARA A PRESTAÇÃO DOS SERVIÇOS DE LOCAÇÃO DE VEÍCULOS DIVERSOS E MÁQUINAS, EM ATENDIMENTO AS NECESSIDADES DA PREFEITURA MUNICIPAL DE MIGUEL ALVES/PI, CONFORME ESPECIFICAÇÕES E QUANTITATIVOS CONSTANTES NO TERMO DE REFERÊNCIA ANEXO AO EDITAL.  | <b>SRP:</b> NÃO                                    |
| <b>Descrição:</b> Locação de veículos - leves / pesados Locação de veículos - leves / pesados - Veículo tipo CAMINHONETE CABINE SIMPLES, sem condutor, quilometragem livre, motor a diesel, transmissão mecânica ou automática, 4x2 ou 4x4, potência mínima de 100 HP, carroceria - Locação de veículos - leves / pesados Locação de veículos - leves / pesados - Veículo tipo CAMINHONETE CABINE SIMPLES, sem condutor, quilometragem livre, motor a diesel, transmissão mecânica ou automática, 4x2 ou 4x4, potência mínima de 100 HP, carroceria aberta de madeira ou aço, capacidade de carga mínima de 700kg, não incluído combustível, em perfeitas condições de uso e de segurança, com documentação atualizada; cor sem preferência; não superior a 15 (quinze) anos de uso. | <b>Identificação:</b> 06772859000103-1-000015/2025 |
|  | <b>Lote/Item:</b> 1/3                              |
|  | <b>Ata:</b> N/A                                    |
|  | <b>Homologação:</b> 21/03/2025 00:00               |
|  | <b>Fonte:</b> https://www.gov.br/pnccp/pi-br       |
|  | <b>Quantidade:</b> 12                              |
|  | <b>Unidade:</b> UNIDADE                            |
|  | <b>UF:</b> PI                                      |



Relatório gerado no dia 03/06/2025 15:00:09 (IP: 28c4-c2c:cf06:140d:a492:c6fd:e99:73a0)  
 Cód.go Validação: OuDeetXyuuTtQm1WavO:mPllj2RIs5rVe46qFrtU9l0qHUBnPtm6WA%3d963d  
<http://www.bancodeprecos.com.br/CertificadoAutenticidade?token=OuDeetXyuuTtQm1WavO:mPllj2RIs5rVe46qFrtU9l0qHUBnPtm6WA%253d%253d>



| CNPJ  | Razão Social do Fornecedor | Valor da Proposta Final |
|---|----------------------------|-------------------------|
| 37.565.164/0001-76  | ALPHA ENGENHARIA LTDA      | R\$ 7.796,90            |
| *VENCEDOR*  |                            |                         |
| <b>Marca:</b><br><b>Fabricante:</b> Fabricante não informado<br><b>Modelo:</b><br><b>Descrição:</b> Descrição não informada<br><b>Endereço:</b> |                            |                         |
| <b>Preço (Compras Governamentais) 3: Mediana das Propostas Finais</b>   |                            | <b>R\$ 9.900,00</b>     |
| Inc. I Art. 5º da LN 65 de 07 de Julho de 2021 (Lei nº 14.133)  |                            |                         |

**Filtros Utilizados:**

**CNPJ:** 08.839.135/0001-57

**Órgão:** EMPRESA DE TECNOLOGIA DE INFORMACAO DO ESTADO DO PIAUI S/A - ETIPI

**Objeto:** Pregão Eletrônico - Registro de preço, para futura e eventual contratação de empresa especializada na prestação de serviços de transportes, mediante locação de veículos automotore s leves e pesados, com e sem motorista, com dis ponibilização de manutenção, seguro e quilometragem livre, para atendimento das atividades des envolvidas pela Piauí Link e ETIPI.

**Descrição:** **LOCACAO DE VEICULOS - LEVES / PESADOS - LOCAÇÃO VEÍCULO TIPO CAMINHONETE PICK UP 4X4 SEM MOTORISTA. MANUAL/AUTOMÁTICA. CABINE DUPLA, COMB: DIESEL, MOTOR MÍNIMO DE 2,0, POTÊNCIA MÍNIMA 160 CV, TRACÇÃO 4X4 E 4X2, AR CONDICIONADO, DIREÇÃO HIDRÁULICA OU ELÉTRICA, ALARME , TRAVAS E VIDROS ELETRICOS, APARELHO DE SOM COM CD/PLAYER/MP3/USB, PELÍCULA ADESIVA FUMÊ, CAPOTA MARÍTIMA, CAPACIDADE PARA 05 (CINCO) LUGARES, COM NO MÁXIMO 2 (DOIS) ANOS DE FABRICAÇÃO A CONTAR DA DIVULGAÇÃO DESTA LICITAÇÃO. BOM ESTADO DE CONSERVAÇÃO. CAPACIDADE DE CARGA MÍNIMA DE 1.050 KG, COMPRIMENTO MÍNIMO MEDE 5.300 MM, ENTRE EIXOS 3.000 MM, LARGURA 1.800 MM, COM TODOS OS ACESSÓRIOS EXIGIDOS PELO CONTRAN. SEGURO TO TAL COM FRANQUIA INCLUSA NA COMPOSIÇÃO DO VALOR, COBERTURA CONTRA INCÊNDIO E COLISÃO), BEM COMO CONTRA TERCEIROS (COBERTURA FÍSICA E MATERIAL), E OUTROS ENCARGOS NECESSÁRIOS À EXECUÇÃO DOS SERVIÇOS E ASSISTÊNCIA TÉCNICA DE 24HS, INCLUSIVE CONTRA TERCEIROS, REBOQUE SEM LIMITE DE QUILOMETRAGEM. HILUX, S-10, RANGER, FRONTIER ..**

**CatSer:** 4014 - Locação de Veículos - Leves / Pesados

**Data:** 25-02/2025 00:00

**Modalidade:** Pregão Eletrônico

**SRP:** NÃO

**Identificação:** N°Pregão:900022025 / UASG:929895

**Lote/Item:** /1

**Ata:** [Link Ata](#)

**Homologação:** 21-03/2025 13:28

**Fonte:** www.gov.br/compras/pt-br

**Quantidade:** 24

**Unidade:** UNIDADE

**UF:** PI

| CNPJ  | Razão Social do Fornecedor            | Valor da Proposta Final                        |
|---|---------------------------------------|--|
| 09.192.289/0001-18  | MAZUAD AUTO LOCADORA E LOGISTICA LTDA | R\$ 7.199,00                                   |
| *VENCEDOR*  |                                       |  |
| <b>Marca:</b><br><b>Fabricante:</b> Fabricante não informado<br><b>Modelo:</b><br><b>Descrição:</b> Descrição não informada |                                       |  |
| <b>Estado:</b><br>PI  | <b>Cidade:</b><br>Teresina            | <b>Endereço:</b><br>AV BARAO DE GURGUEIA, 1315 |
|   |                                       | <b>Telefone:</b><br>(86) 3218-2546             |
|   |                                       | <b>Email:</b><br>mazuad_logistica@hotmail.com  |
| 13.912.374/0001-25  | R F C CARVALHO LTDA                   | R\$ 7.350,00                                   |
| <b>Marca:</b><br><b>Fabricante:</b> Fabricante não informado<br><b>Modelo:</b><br><b>Descrição:</b> Descrição não informada |                                       |  |
| <b>Estado:</b><br>PI  | <b>Cidade:</b><br>Teresina            | <b>Endereço:</b><br>AVENIDA JOAO XXIII, 4150   |
|   |                                       | <b>Telefone:</b><br>(86) 3237-0009             |



Relatório gerado no dia 03/06/2025 15:00:09 (IP: 28C4:c2c:c40d:a492:c61d:e199:73a0)  
 Código Validação: 0uDeetXyuuTtQm1WavOvmPllY2Rls5rve46qFrIU3l0qH0u8nPtm6WA%3d%3d  
<http://www.bancodeprecos.com.br/CertificadoAutenticidade?token=0uDeetXyuuTtQm1WavOvmPllY2Rls5rve46qFrIU3l0qH0u8nPtm6WA%253d%253d>



| CNPJ  | Razão Social do Fornecedor                | Valor da Proposta Final                                   |
|---|---|---|
| 08.632.688/0001-34  | NET LOCADORA DE VEICULOS LTDA             | R\$ 7.600,00  |
| <b>Marca:</b><br><b>Fabricante:</b> Fabricante não informado<br><b>Modelo:</b><br><b>Descrição:</b> Descrição não informada |   |   |
| <b>Estado:</b><br>PI  | <b>Cidade:</b><br>Teresina                | <b>Endereço:</b><br>RUA JOSE PAULINO, 500                 |
|   |   | <b>Telefone:</b><br>(86) 9986-7481                        |
| 09.116.541/0001-54  | AUTO LESTE LTDA                           | R\$ 7.899,00  |
| <b>Marca:</b><br><b>Fabricante:</b> Fabricante não informado<br><b>Modelo:</b><br><b>Descrição:</b> Descrição não informada |   |   |
| <b>Estado:</b><br>PI  | <b>Cidade:</b><br>Teresina                | <b>Endereço:</b><br>AVENIDA HOMERO CASTELO BRANCO, 2652   |
|   |   | <b>Telefone:</b><br>(86) 3232-6898 / (86) 3081-8697       |
| 03.515.317/0001-59  | CECOL - CENTRO DE COMERCIO E LOCACAO LTDA | R\$ 7.998,00  |
| <b>Marca:</b><br><b>Fabricante:</b> Fabricante não informado<br><b>Modelo:</b><br><b>Descrição:</b> Descrição não informada |   |   |
| <b>Estado:</b><br>PI  | <b>Cidade:</b><br>Teresina                | <b>Endereço:</b><br>AVENIDA NOSSA SENHORA DE FATIMA, 1685 |
| 07.725.929/0001-27  | NILTON TURISMO LTDA                       | R\$ 8.801,00  |
| <b>Marca:</b><br><b>Fabricante:</b> Fabricante não informado<br><b>Modelo:</b><br><b>Descrição:</b> Descrição não informada |   |   |
| <b>Estado:</b><br>PI  | <b>Cidade:</b><br>Teresina                | <b>Endereço:</b><br>RUA CLEANTO JALES DE CARVALHO, 7925   |
|   |   | <b>Nome de Contato:</b><br>NILTON KLEBERT BARROS LIMA     |
|   |   | <b>Telefone:</b><br>(86) 3217-7796                        |
|   |   | <b>Email:</b><br>nilton_turismo@yahoo.com.br              |
| 10.846.808/0001-48  | LP TOTAL SERVICE LTDA                     | R\$ 9.100,00  |
| <b>Marca:</b><br><b>Fabricante:</b> Fabricante não informado<br><b>Modelo:</b><br><b>Descrição:</b> Descrição não informada |   |   |
| <b>Estado:</b><br>PI  | <b>Cidade:</b><br>Teresina                | <b>Endereço:</b><br>RUA MANOEL DA PAZ, 1676               |
|   |   | <b>Telefone:</b><br>(86) 3224-1117                        |
|   |   | <b>Email:</b><br>leplicitacao@gmail.com                   |
| 07.721.678/0001-02  | ARAUJO E ARAUJO EMPREENDIMENTOS LTDA      | R\$ 9.900,00  |
| <b>Marca:</b><br><b>Fabricante:</b> Fabricante não informado<br><b>Modelo:</b><br><b>Descrição:</b> Descrição não informada |   |   |
| <b>Estado:</b><br>PI  | <b>Cidade:</b><br>Teresina                | <b>Endereço:</b><br>ROD BR-343, S/N                       |
|   |   | <b>Nome de Contato:</b><br>JOSEVALDO                      |
|   |   | <b>Telefone:</b><br>(86) 59805-9805                       |
|   |   | <b>Email:</b><br>foxrentacarpiati@gmail.com               |
| 41.630.159/0001-77  | ASM CONSTRUCOES E LOCACOES LTDA           | R\$ 9.900,00  |
| <b>Marca:</b><br><b>Fabricante:</b> Fabricante não informado<br><b>Modelo:</b><br><b>Descrição:</b> Descrição não informada |   |   |
| <b>Endereço:</b>  |   |   |



Relatório gerado no dia 03/06/2025 15:00:09 (IP: 28C4:c2:c00:140d:a492:c6ld:e99:73a0)  
 Código de Validação: 0uDeetXyuuTlQm1WavOvmPllY2Rls5rVe4GqFrlU3lQqHU8nPtm6WA%3d%3d  
<http://www.bancodeprecos.com.br/CerificacaoAutenticidade?token=0uDeetXyuuTlQm1WavOvmPllY2Rls5rVe4GqFrlU3lQqHU8nPtm6WA%253d%253d>



| CNPJ   | Razão Social do Fornecedor  | Valor da Proposta Final |
|--|---|-------------------------|
| 41.430.326/0001-36   | 3R SERVICOS LTDA  | R\$ 10.000,00           |
| <b>Marca:</b><br><b>Fabricante:</b> Fabricante não informado<br><b>Modelo:</b><br><b>Descrição:</b> Descrição não informada<br><b>Endereço:</b>  |   |                         |
| 06.798.516/0001-00   | EGEL LOCACAO DE VEICULOS LTDA   | R\$ 11.196,05           |
| <b>Marca:</b><br><b>Fabricante:</b> Fabricante não informado<br><b>Modelo:</b><br><b>Descrição:</b> Descrição não informada<br><b>Estado:</b> <b>Cidade:</b> <b>Endereço:</b> <b>Telefone:</b> <b>Email:</b><br>CE            Fortaleza    RUA OLAVO DE OLIVEIRA ALBUQUERQUE, 98    (85) 3133-7609    jeanelorena@hotmail.com                            |   |                         |
| 08.587.481/0001-95   | PRIMAVERA SERVICOS DE LOCACAO DE VEICULOS LTDA                            | R\$ 11.800,00           |
| <b>Marca:</b><br><b>Fabricante:</b> Fabricante não informado<br><b>Modelo:</b><br><b>Descrição:</b> Descrição não informada<br><b>Estado:</b> <b>Cidade:</b> <b>Endereço:</b> <b>Telefone:</b> <b>Email:</b><br>PI            Teresina    RUA DAS OLARIAS, 2544    (86) 9984-2658    primavera.servicos@hotmail.com                                      |   |                         |
| 14.873.359/0001-88   | CONDE CONSULTORIA E ASSESSORIA EM PROJETOS AGRICOLAS E AGROPECUARIOS LTDA | R\$ 13.000,00           |
| <b>Marca:</b><br><b>Fabricante:</b> Fabricante não informado<br><b>Modelo:</b><br><b>Descrição:</b> Descrição não informada<br><b>Estado:</b> <b>Cidade:</b> <b>Endereço:</b> <b>Nome de Contato:</b> <b>Telefone:</b> <b>Email:</b><br>AM            Macapuru    A RUA SABIA II, 1087    Geulio Conde    (32) 9318-0139    condeconsultoria10@gmail.com |   |                         |
| 15.655.026/0001-45   | RNL TRADE AND FACILITIES LTDA   | R\$ 13.230,10           |
| <b>Marca:</b><br><b>Fabricante:</b> Fabricante não informado<br><b>Modelo:</b><br><b>Descrição:</b> Descrição não informada<br><b>Endereço:</b> <b>Telefone:</b> <b>Email:</b><br>DAS PITANGUEIRAS, 5    (61) 9570-4155    contato@federaltrading.org  |   |                         |
| 20.152.512/0001-80   | AGM LOCACAO E SERVICOS LTDA   | R\$ 20.000,00           |
| <b>Marca:</b><br><b>Fabricante:</b> Fabricante não informado<br><b>Modelo:</b><br><b>Descrição:</b> Descrição não informada<br><b>Endereço:</b>  |   |                         |



Relatório gerado no dia 03/05/2025 15:00:09 (IP: 28C4:c2c:c00:140d:a492:c6fd:e99:73a0)  
Cód.go Validação: OuDeetXyurwTtQm1WavOvmPllly2Rts5rVe46qFriU3l0qHlU8nPtm6WA%3d%3d  
<http://www.bancodeprecos.com.br/CertificadoAutenticidade?token=OuDeetXyurwTtQm1WavOvmPllly2Rts5rVe46qFriU3l0qHlU8nPtm6WA%253d%253d>



**Item 3: SERVIÇO DE LOCAÇÃO DE PÁ CARREGADEIRA SOBRE PNEUS; SEM OPERADOR, MOTOR MÍNIMO DE 105 HP, CAPACIDADE MÍNIMA NA CAÇAMBA DE 1,91 M³, ALTURA MÍNIMA DE DESPEJO 2,50 M.**

Preço Estimado: R\$ 311,67 (un)

Percentual: -

Preço Estimado Calculado: R\$ 311,67

Média dos Preços Obtidos: R\$ 311,67

| Quantidade  | Descrição  | Observação  |
|-------------|--|---|
| 1.800 Horas | SERVIÇO DE LOCAÇÃO DE PÁ CARREGADEIRA SOBRE PNEUS; SEM OPERADOR, MOTOR MÍNIMO DE 105 HP, CAPACIDADE MÍNIMA NA CAÇAMBA DE 1,91 M³, ALTURA MÍNIMA DE DESPEJO 2,50 M. | <p>JUSTIFICATIVA TÉCNICA PARA PESQUISA DE PREÇOS FORA DO ESTADO DE ORIGEM Item: Serviço de locação de Pá Carregadeira Base Legal: Art. 23 da Lei nº 14.133/2021 e Instrução Normativa SEGES/ME nº 65/2021 A estimativa de preços representa etapa essencial no planejamento das contratações públicas, devendo ser elaborada com base em cotações obtidas junto a fontes icôneas, atualizadas e representativas do mercado, conforme disposto na Instrução Normativa SEGES/ME nº 65/2021. No caso do item: Serviço de locação de Pá Carregadeira, a pesquisa de preços foi inicialmente concentrada em fornecedores localizados no Estado de Maranhão, mediante consultas ao Banco de Preços e a demais fontes disponíveis no mercado local. Todavia, não foi possível reunir, no âmbito estadual, o número mínimo de três cotações válidas e compatíveis com as exigências do objeto pretendido, impossibilitando a composição da estimativa de preços apenas com fontes internas. Em conformidade com o art. 5º, § 1º, inciso II, da mencionada Instrução Normativa, que permite a utilização de preços obtidos em contratações similares realizadas por outros entes federativos na ausência de cotações locais suficientes, a pesquisa foi ampliada para incluir fornecedores de outros Estados da Federação. Foram, assim, identificadas cotações compatíveis no Estado de Minas Gerais e Maranhão, assegurando a formação de uma estimativa de preços técnica, válida e representativa. Ressalta-se que essa medida excepcional encontra amparo na jurisprudência consolidada do Tribunal de Contas da União (TCU), a qual reconhece a legitimidade da utilização de cotações interestaduais, desde que devidamente motivada e formalizada no respectivo processo administrativo, como ocorre na presente situação. Assim, a ampliação da pesquisa para além dos limites do Estado de origem mostra-se juridicamente adequada, tecnicamente necessária e em conformidade com os princípios da economicidade, da eficiência e da vantagem que norteiam a Administração Pública, nos termos do art. 37 da Constituição Federal.</p> <p>Conclusão Diante da insuficiência de cotações locais para a formação da estimativa mínima exigida, a utilização de preços obtidos em outros Estados configura prática plenamente justificada e assegura a regularidade, a segurança jurídica e a confiabilidade do valor estimado para a contratação pretendida.</p> |

**Preço (Compras Governamentais) 1: Mediana das Propostas Finais**

RS 300,00

Inc. I Art. 5º da Lei nº 65 de 07 de Julho de 2021 (Lei nº 14.133)

**Filtros Utilizados:** Período: 30/05/2024 à 30/05/2025; Palavra Chave: LOCAÇÃO DE PÁ CARREGADEIRA SOBRE PNEUS; Apenas Materiais; Operador: IgualQtdFornecedor;

**Órgão:** MUNICIPIO DE DAVINÓPOLIS

Data: 24/06/2024 11:55

**Objeto:** [LICITANET] - REGISTRO DE PREÇOS PARA EVENTUAL E FUTURA CONTRATAÇÃO DE EMPRESA PARA PRESTAÇÃO DE SERVIÇO DE LOCAÇÃO DE VEÍCULOS CAMINHÕES E MÁQUINAS PARA ATENDER AS NECESSIDADES DAS SECRETARIAS MUNICIPAIS DE DAVINÓPOLIS - MA

**Modalidade:** Pregão - Eletrônico

**SRP:** SIM

**Descrição:** SERVIÇO DE LOCAÇÃO DE PÁ CARREGADEIRA SOBRE PNEUS; SEM OPERADOR, MOTOR MÍNIMO DE 105 HP, CAPACIDADE MÍNIMA NA CAÇAMBA DE 1,91 M³, ALTURA MÍNIMA DE DESPEJO 2,50 M. - SERVIÇO DE LOCAÇÃO DE PÁ CARREGADEIRA SOBRE PNEUS; SEM OPERADOR, MOTOR MÍNIMO DE 105 HP, CAPACIDADE MÍNIMA NA CAÇAMBA DE 1,91 M³, ALTURA MÍNIMA DE DESPEJO 2,50 M.

**Identificação:** 01616269000160-1-000021/2024

**Lote/Item:** 1/4168057

**Ata:** N/A

**Homologação:** 05/06/2024 00:00

**Fonte:** https://www.gov.br/pacp/pr-br

**Quantidade:** 1.800

**Unidade:** HORA

**UF:** MA

| CNPJ  | Razão Social do Fornecedor           | Valor da Proposta Final |
|---|--------------------------------------|-------------------------|
| 20.246.995/0001-82                          | BRAZ - LOCACOES & CONSTRUCOES EIRELI | RS 300,00               |
| *VENCEDOR*                                  |                                      |                         |
| <b>Marca:</b>                               |                                      |                         |
| <b>Fabricante:</b> Fabricante não informado |                                      |                         |
| <b>Modelo:</b>                              |                                      |                         |
| <b>Descrição:</b> Descrição não informada   |                                      |                         |
| <b>Estado:</b>                              | <b>Cidade:</b>                       | <b>Endereço:</b>        |
| MA  | Davinópolis                          | AV DAVI ALVES SILVA, 01 |
|   |                                      | <b>Telefone:</b>        |
|   |                                      | (96) 8808-5902          |
|   |                                      | <b>Email:</b>           |
|   |                                      | destakar@bctmail.com    |

**Preço (Outros Entes Públicos) 1: Mediana das Propostas Finais**

RS 305,00

Inc. II Art. 5º da Lei nº 65 de 07 de Julho de 2021 (Lei nº 14.133)

**Filtros Utilizados:** Período: 02/06/2024 à 02/06/2025; Palavra Chave: LOCAÇÃO DE PÁ CARREGADEIRA; Apenas Materiais; Operador: IgualQtdFornecedor;



Relatório gerado no dia 03/06/2025 15:00:09 (IP: 28C4.c2c.c100:140d.a492:c61d:eF99:73a0)  
 Cód.go Validação: 0uDeetXytwT1Qm1WavOvmPily2RIs5rVe46qFrtU3l0qHU8nPtm6WA%3d%3d  
<http://www.bancodeprecos.com.br/CertificadnoAutenticidade?token=0uDeetXytwT1Qm1WavOvmPily2RIs5rVe46qFrtU3l0qHU8nPtm6WA%253d%253d>



CNPJ: 18.404.756/0001-61

Órgão: PREFEITURA MUNICIPAL DE ITAÍPE

**Objeto:** Registro de Preços para futura e eventual Contratação de Pessoa Jurídica na Prestação de Serviços e Locação compreendendo: serviços e locação de Veículos, Máquinas e Equipamentos com e sem fornecimento de motorista, combustível, destinado à manutenção das atividades desenvolvidas pelas secretarias e demais órgãos da Prefeitura Municipal de Itaipé, nos termos das especificações constantes no termo de referência, que fazem parte integrante do edital.

**Descrição:** Prestação de serviços de locação de Pá Carregadeira - Prestação de serviços de locação de Pá Carregadeira

Data: 21/08/2024 08:00

Modalidade: Pregão

SRP: SIM

Identificação: 38390-PREFEITURA MUNICIPAL DE ITAÍPE-0322024-0062024

Lote/Item: 4/1

Ata: [Link Ata](#)

Homologação: 26/08/2024 09:28

Fonte: app2.licitardigital.com.br/pesquisa

Quantidade: 300

Unidade: CARTELA

UF: MG

| CNPJ   | Razão Social do Fornecedor         | Valor da Proposta Final                                |
|--|------------------------------------|--|
| 47.329.519/0001-81   | COOPERATIVA DE<br>*VENCEDOR*       | R\$ 305,00   |
| <b>Marca:</b> JOHN DEERE 524K<br><b>Fabricante:</b> JOHN DEERE 524K<br><b>Modelo:</b> JOHN DEERE 524K<br><b>Descrição:</b> Descrição não informada |                                    |  |
| <b>Endereço:</b><br>DOMINGOS DE CASTRO, 301  | <b>Telefone:</b><br>(33) 3536-4336 | <b>Email:</b><br>robert.pleumcontabilidade@hotmail.com |

**Preço (Outros Entes Públicos) 2: Mediana das Propostas Finais**

R\$ 330,00

Inc. II Art. 5º do IT 65 de 07 de Julho de 2021 (Lei nº 14.133)

**Filtros Utilizados:** Período: 02/06/2024 à 02/06/2025; Palavra Chave: LOCAÇÃO DE PÁ CARREGADEIRA; Apenas Materiais; Operador: IgualQtdeFornecedor;

Órgão: MUNICIPIO DE MIRAI

**Objeto:** REGISTRO DE PREÇO PARA CONTRATAÇÃO DE EMPRESA ESPECIALIZADA EM LOCAÇÃO DE MÁQUINAS PARA ATENDER A DEMANDA DA SECRETARIA MUNICIPAL DE OBRAS E SERVIÇOS

**Descrição:** LOCAÇÃO DE PÁ CARREGADEIRA - PÁ CARREGADEIRA - HORA - LOCAÇÃO DE PÁ CARREGADEIRA - PÁ CARREGADEIRA - HORA

Data: 23/07/2024 13:30

Modalidade: PREGÃO ELETRÔNICO

SRP: SIM

Identificação: 53-2024-MIRAI-MG-MUNICIPIO DE MIRAI-PREGÃO ELETRÔNICO

Lote/Item: 9/

Ata: [Link Ata](#)

Homologação: 26/07/2024 16:35

Fonte: <https://bnccompras.com/Process/Prece/ssSearchPublic?param1=1>

Quantidade: 2.400

Unidade: H

UF: MG

| CNPJ  | Razão Social do Fornecedor          | Valor da Proposta Final |
|---|-------------------------------------|-------------------------|
| 52.258.140/0001-68  | CONSERVIX LTDA<br>*VENCEDOR*        | R\$ 149,90              |
| <b>Marca:</b> Serviço<br><b>Fabricante:</b> Fabricante não informado<br><b>Descrição:</b> Descrição não informada             |                                     |                         |
| <b>Endereço:</b><br>,   |                                     |                         |
| 33.418.630/0001-30  | POSTO E TERRAPLANAGEM TEIXEIRA LTDA | R\$ 150,00              |
| <b>Marca:</b> Marca não informada<br><b>Fabricante:</b> Fabricante não informado<br><b>Descrição:</b> Descrição não informada |                                     |                         |
| <b>Endereço:</b><br>,   |                                     |                         |



Relatório gerado no dia 03/06/2025 15:00:09 (IP: 28C4:c2c:d00:f40d:a492:c6fd:ef99:73a0)  
Código de Validação: 0uDeetXyurwTtQm1WavOvmPily2Rts5rVe46qFriU3l0qHU8nPtm6WA%3d%3d  
<http://www.bancodeprecos.com.br/CertificadoAutenticidade?token=0uDeetXyurwTtQm1WavOvmPily2Rts5rVe46qFriU3l0qHU8nPtm6WA%253d%253d>



20/32

| CNPJ  | Razão Social do Fornecedor  | Valor da Proposta Final                                   |
|---|---|---|
| 19.091.434/0001-72  | ALFA TERRAPLENAGEM CARANGOLA LTDA   | R\$ 159,00  |
| <b>Marca:</b> Marca não informada<br><b>Fabricante:</b> Fabricante não informado<br><b>Descrição:</b> Descrição não informada |   |   |
| <b>Estado:</b><br>MG  | <b>Cidade:</b><br>Carangola   | <b>Endereço:</b><br>R. PROFESSOR FUNCHAL GARCIA, 342      |
|   |   | <b>Telefone:</b><br>(32) 3741-2423                        |
|   |   | <b>Email:</b><br>contvalerio@hotmail.com                  |
| 47.329.519/0001-81  | COOPERATIVA DE  | R\$ 238,00  |
| <b>Marca:</b> Marca não informada<br><b>Fabricante:</b> Fabricante não informado<br><b>Descrição:</b> Descrição não informada |   |   |
| <b>Endereço:</b><br>DOMINGOS DE CASTRO, 301   |   | <b>Telefone:</b><br>(33) 3536-3336                        |
|   |   | <b>Email:</b><br>robert.plenumco-estabilidade@hotmail.com |
| 22.921.538/0001-71  | ROCHA SOLUCOES E TRANSPORTES LTDA   | R\$ 330,00  |
| <b>Marca:</b> Marca não informada<br><b>Fabricante:</b> Fabricante não informado<br><b>Descrição:</b> Descrição não informada |   |   |
| <b>Endereço:</b><br>,   |   |   |
| 49.484.458/0001-52  | JHM EQUIPAMENTOS LTDA   | R\$ 349,00  |
| <b>Marca:</b> Marca não informada<br><b>Fabricante:</b> Fabricante não informado<br><b>Descrição:</b> Descrição não informada |   |   |
| <b>Endereço:</b><br>,   |   |   |
| 41.559.441/0001-05  | OLIVEIRA TERRAPLANAGEM E EMPREENDIMENTOS EIRELI                                 | R\$ 350,00  |
| <b>Marca:</b> Marca não informada<br><b>Fabricante:</b> Fabricante não informado<br><b>Descrição:</b> Descrição não informada |   |   |
| <b>Endereço:</b><br>,   |   |   |
| 44.921.114/0001-40  | L. F. CASTRO E SILVA TERRAPLENAGEM E LOCACAO.                                   | R\$ 400,00  |
| <b>Marca:</b> Marca não informada<br><b>Fabricante:</b> Fabricante não informado<br><b>Descrição:</b> Descrição não informada |   |   |
| <b>Estado:</b><br>MG  | <b>Cidade:</b><br>Cataguases  | <b>Endereço:</b><br>RUA BEATRIZ SAMOR, 141                |
|   |   | <b>Telefone:</b><br>(32) 3481-3377                        |
|   |   | <b>Email:</b><br>jacontabilidadeemirat@yahoo.com.br       |
| 27.293.176/0001-35  | COOPERTRAMIG - COOPERATIVA DE TRABALHO DE TRANSPORTES DO ESTADO DE MINAS GERAIS | R\$ 600,00  |
| <b>Marca:</b> Marca não informada<br><b>Fabricante:</b> Fabricante não informado<br><b>Descrição:</b> Descrição não informada |   |   |
| <b>Estado:</b><br>MG  | <b>Cidade:</b><br>Teófilo Otoni   | <b>Endereço:</b><br>AV AGNALDO NEIVA, 405                 |
|   |   | <b>Telefone:</b><br>(33) 9999-4455                        |
|   |   | <b>Email:</b><br>siare@escritaonline.cnt.br               |



Relatório gerado no dia 03/06/2025 15:00:09 (IP: 28C4:c2c:c60d:140d:a492:c6fd:ef99:73a0)  
 Código de Validação: 0uDeetXyuuTlQm1WavOvmPllY2Rts5rVe46qFriU3l0qHU8nPtm6WA%3d%3d  
<http://www.bancodeprecos.com.br/CertificadoAutenticidade?token=0uDeetXyuuTlQm1WavOvmPllY2Rts5rVe46qFriU3l0qHU8nPtm6WA%253d%253d>



Item 4: SERVIÇO DE LOCAÇÃO DE TRATOR DE ESTEIRA: SEM OPERADOR, POTÊNCIA MÍNIMA VOLANTE DE 170 HP / 127 KW, MOTOR DIESEL, 4 TEMPOS, ARREFECIDO A ÁGUA, 06 CILINDROS EM LINHA, INJEÇÃO DIRETA DE COMBUSTÍVEL, EMBREAGEM EM BANHO DE ÓLEO DE DISCOS MÚLTIPL

Preço Estimado: R\$ 300,00 (un)

Percentual: -

Preço Estimado Calculado: R\$ 300,00

Média dos Preços Obtidos: R\$ 300,00

| Quantidade  | Descrição  | Observação   |
|-------------|--|--|
| 1.800 Horas | SERVIÇO DE LOCAÇÃO DE TRATOR DE ESTEIRA: SEM OPERADOR, POTÊNCIA MÍNIMA VOLANTE DE 170 HP / 127 KW, MOTOR DIESEL, 4 TEMPOS, ARREFECIDO A ÁGUA, 06 CILINDROS EM LINHA, INJEÇÃO DIRETA DE COMBUSTÍVEL, EMBREAGEM EM BANHO DE ÓLEO DE DISCOS MÚLTIPL | JUSTIFICATIVA TÉCNICA PARA PESQUISA DE PREÇOS FORA DO ESTADO DE ORIGEM Item: Serviço de locação de Trator de Esteira Base Legal: Art. 23 da Lei nº 14.133/2021 e Instrução Normativa SEGES/ME nº 65/2021 A estimativa de preços representa etapa essencial no planejamento das contratações públicas, devendo ser elaborada com base em cotações obtidas junto a fontes idôneas, atualizadas e representativas do mercado, conforme disposto na Instrução Normativa SEGES/ME nº 65/2021. No caso do item: Serviço de locação de Trator de Esteira, a pesquisa de preços foi inicialmente concentrada em fornecedores localizados no Estado do Maranhão, mediante consultas ao Banco de Preços e a demais fontes disponíveis no mercado local. Todavia, não foi possível reunir, no âmbito estadual, o número mínimo de três cotações válidas e compatíveis com as exigências do objeto pretendido, impossibilitando a composição da estimativa de preços apenas com fontes internas. Em conformidade com o art. 5º, § 1º, inciso II, da mencionada Instrução Normativa, que permite a utilização de preços obtidos em contratações similares realizadas por outros entes federativos na ausência de cotações locais suficientes, a pesquisa foi ampliada para incluir fornecedores de outros Estados da Federação. Foram, assim, identificadas cotações compatíveis no Estado de Minas Gerais, Santa Catarina e Maranhão, assegurando a formação de uma estimativa de preços técnica, válida e representativa. Ressalta-se que essa medida excepcional encontra amparo na jurisprudência consolidada do Tribunal de Contas da União (TCU), a qual reconhece a legitimidade da utilização de cotações interestaduais, desde que devidamente motivada e formalizada no respectivo processo administrativo, como ocorre na presente situação. Assim, a ampliação da pesquisa para além dos limites do Estado de origem mostra-se juridicamente adequada, tecnicamente necessária e em conformidade com os princípios da economicidade, da eficiência e da vantajosidade que norteiam a Administração Pública, nos termos do art. 37 da Constituição Federal. Conclusão Diante da insuficiência de cotações locais para a formação da estimativa mínima exigida, a utilização de preços obtidos em outros Estados configura prática plenamente justificada e assegura a regularidade, a segurança jurídica e a confiabilidade do valor estimado para a contratação pretendida. |

Preço (Compras Governamentais) 1: Mediana das Propostas Finais

R\$ 330,00

Inc. I Art. 5º da LN 65 de 07 de Julho de 2021 (Lei nº 14.133)

Filtros Utilizados: Período: 02/06/2024 à 02/06/2025; Palavra Chave: LOCAÇÃO TRATOR; Apenas Materiais: Operador: IgualQtdeFornecedor:

Órgão: MUNICÍPIO DE CÂMBORIU / 02007 - SECRETARIA DE OBRAS E SERVIÇOS URBANOS

Data: 28/01/2025 16:02

Modalidade: Dispensa

Objeto: CONTRATAÇÃO DE EMPRESA PARA PRESTAÇÃO DE SERVIÇO DE LOCAÇÃO DE MÁQUINAS SENDO DESTINADA AO ENFRENTAMENTO DOS IMPACTOS NO MUNICÍPIO DE CÂMBORIU/SC, DEVIDO AOS EVENTOS CLIMÁTICOS OCORRIDO NO DIA 16 DE JANEIRO DE 2025, CONFORME DECRETO 4.545/2025, QUE DECLARA SITUAÇÃO DE EMERGÊNCIA, CONFORME TERMO DE REFERÊNCIA.

SRP: NÃO

Identificação: 83102293000145-1-000024/2025

Lote/Item: 1/4

Ata: N/A

Homologação: 27/01/2025 00:00

Descrição: SERVIÇO DE LOCAÇÃO DE HORA MÁQUINA TRATOR ESTEIRA, POTÊNCIA 170HP, PESO OPERACIONAL 19 TONELADAS - SERVIÇO DE LOCAÇÃO DE HORA MÁQUINA TRATOR ESTEIRA, POTÊNCIA 170HP, PESO OPERACIONAL 19 TONELADAS

Fonte: <https://www.gov.br/pncp/pi-br>

Quantidade: 100

Unidade: HORAS (H)

UF: SC

CNPJ

Razão Social do Fornecedor

Valor da Proposta Final

53.534.414/0001-67 OLEGÁRIO MINERAÇÃO E EXTRAÇÃO LTDA

R\$ 330,00

\*VENCEDOR\*

Marca:

Fabricante: Fabricante não informado

Modelo:

Descrição: Descrição não informada

Endereço:

Preço (Compras Governamentais) 2: Mediana das Propostas Finais

R\$ 285,00

Inc. I Art. 5º da LN 65 de 07 de Julho de 2021 (Lei nº 14.133)

Filtros Utilizados: Período: 02/06/2024 à 02/06/2025; Palavra Chave: LOCAÇÃO TRATOR; Apenas Materiais: Operador: IgualQtdeFornecedor:



Relatório gerado no dia 03/06/2025 15:00:09 (IP: 28C4:c2:c4f0:f40d:a492:c6fd:e199:73a0)  
Código de Validação: 0uDeetXyuvTtQm1WavOvmPily2RIs5rVe46qFrlU3l0q1U8nPtmgWA%3d%93d  
<http://www.bancodeprecos.com.br/CertificadoAutenticidade?token=0uDeetXyuvTtQm1WavOvmPily2RIs5rVe46qFrlU3l0q1U8nPtmgWA%3d%253d>



Órgão: MUNICIPIO DE DAVINOPOLIS

Objeto: [LICITANET] - REGISTRO DE PREÇOS PARA EVENTUAL E FUTURA CONTRATAÇÃO DE EMPRESA PARA PRESTAÇÃO DE SERVIÇO DE LOCAÇÃO DE VEÍCULOS CAMINHÕES E MAQUINAS PARA ATENDER AS NECESSIDADES DAS SECRETARIAS MUNICIPAIS DE DAVINÓPOLIS - MA

Descrição: SERVIÇO DE LOCAÇÃO DE TRATOR DE ESTEIRA: SEM OPERADOR, POTÊNCIA MÍNIMA VOLANTE DE 170 HP / 127 KW, MOTOR DIESEL, 4 TEMPOS, ARREFECIDO A ÁGUA, 06 CILINDROS EM LINHA, INJEÇÃO DIRETA DE COMBUSTÍVEL. EMBREAGEM EM BANHO DE ÓLEO DE DISCOS MÚLTIPLOS. TRANSMISSÃO - SERVIÇO DE LOCAÇÃO DE TRATOR DE ESTEIRA: SEM OPERADOR, POTÊNCIA MÍNIMA VOLANTE DE 170 HP / 127 KW, MOTOR DIESEL, 4 TEMPOS, ARREFECIDO A ÁGUA, 06 CILINDROS EM LINHA, INJEÇÃO DIRETA DE COMBUSTÍVEL. EMBREAGEM EM BANHO DE ÓLEO DE DISCOS MÚLTIPLOS. TRANSMISSÃO DE ENGRENAGENS HELICOIDAIS COM PELO MENOS 05 (CINCO) MARCHAS AVANTES E 04 (QUATRO) MARCHAS A RÉ. SUSPENSÃO TIPO OSCILANTE, ARMAÇÃO DE ESTEIRA TIPO SEÇÃO EM CAIXA, CONSTRUÍDA EM AÇO, ROLETES DE LUBRIFICAÇÃO PERMANENTE E SAPATAS PADRÃO DE GARRAS SIMPLES. PESO OPAC. MIN. 13.000 KG, EXCLUÍDA A LÂMINA. LÂMINA DE INCLINAÇÃO E ANGULAÇÃO HIDRÁULICA NOS QUATRO SENTIDOS.

Data: 24/06/2024 11:55

Modalidade: Pregão - Eletrônico

SRP: SIM

Identificação: 01616269000160-1-000021/2024

Lote/Item: 1/4168058

Ata: N/A

Homologação: 05/06/2024 00:00

Fonte: <https://www.gov.br/pncp/pi-br>

Quantidade: 1.800

Unidade: HORA

UF: MA

| CNPJ                                 | Razão Social do Fornecedor           | Valor da Proposta Final |                |                      |
|--------------------------------------|--------------------------------------|-------------------------|----------------|----------------------|
| 20.246.995/0001-82                   | BRAZ - LOCACOES & CONSTRUcoes EIRELI | R\$ 285,00              |                |                      |
| *VENCEDOR*                           |                                      |                         |                |                      |
| Marca:                               |                                      |                         |                |                      |
| Fabricante: Fabricante não informado |                                      |                         |                |                      |
| Modelo:                              |                                      |                         |                |                      |
| Descrição: Descrição não informada   |                                      |                         |                |                      |
| Estado:                              | Cidade:                              | Endereço:               | Telefone:      | Email:               |
| MA                                   | Davinópolis                          | AV DAVI ALVES SILVA, 01 | (95) 8808-5902 | destakar@hotmail.com |

Preço (Outros Entes Públicos) 1: Mediana das Propostas Finais

R\$ 285,00

Inc. II Art. 5º da LN 65 de 07 de Julho de 2021 (Lei nº 14.133)

Filtros Utilizados: Período: 02/06/2024 à 02/06/2025; Palavra Chave: LOCAÇÃO TRATOR; Apenas Materiais: Operador: IgualQtdeFornecedor;

CNPJ: 18.085.647/0001-29

Órgão: Prefeitura Municipal de Coroaci

Objeto: Registro de preços para futura e eventual locação de máquina (trator de esteira), para atender as necessidades da Prefeitura Municipal de Coroaci/MG.

Descrição: LOCAÇÃO DE TRATOR DE ESTEIRA - LOCAÇÃO DE TRATOR DE ESTEIRA

Data: 29/04/2025 09:00

Modalidade: Pregão

SRP: SIM

Identificação: 00602-Prefeitura Municipal de Coroaci-0132025-0002025

Lote/Item: 1/1

Ata: [Link Ata](#)

Homologação: 30/04/2025 16:03

Fonte: [app2.licitartigital.com.br/pesquisa](http://app2.licitartigital.com.br/pesquisa)

Quantidade: 5.000

Unidade: HORAS

UF: MG

| CNPJ                                 | Razão Social do Fornecedor                            | Valor da Proposta Final |
|--------------------------------------|---|-------------------------|
| 22.359.898/0001-21                   | MUNCK MARQUES LOCACAO DE MAQUINAS E EQUIPAMENTOS LTDA | R\$ 285,00              |
| *VENCEDOR*                           |   |                         |
| Marca:                               |   |                         |
| Fabricante: Fabricante não informado |   |                         |
| Modelo:                              |   |                         |
| Descrição: Descrição não informada   |   |                         |
| Endereço:                            |   |                         |



Relatório gerado no dia 03/06/2025 15:00:09 (IP: 28C4:c2c:cf00:140d:a492:c6fd:ef99:73a0)  
Código de Validação: 0uDeetXyurwTlQm1WavOvmPllY2Rts5rVe46qFrU3l0qHU8nPtm6WA%3d%3d  
<http://www.baucodoprecos.com.br/CerificacaoAutenticidade?token=0uDeetXyurwTlQm1WavOvmPllY2Rts5rVe46qFrU3l0qHU8nPtm6WA%253d%253d>



Item 5: SERVIÇO DE LOCAÇÃO DE CAMINHÃO BASCULANTE TRUCK 6X2, SEM MOTORISTA, CAPACIDADE MÍNIMA DE 12 M<sup>3</sup>, POTÊNCIA MÍNIMA DE 210 CV, 06 CILINDROS, CAIX DE CÂMBIO COM, NO MÍNIMO 06 MARCHAS AVANTE E 01 MARCHA A RÉ, PTB MÍNIMO DE 23.000 KG

Preço Estimado: R\$ 20.425,00 (un)

Percentual: - Preço Estimado Calculado: R\$ 20.425,00

Média dos Preços Obtidos: R\$ 20.425,00

| Quantidade    | Descrição   | Observação   |
|---------------|---|--|
| 3 EQUIPAMENTO | SERVIÇO DE LOCAÇÃO DE CAMINHÃO BASCULANTE TRUCK 6X2, SEM MOTORISTA, CAPACIDADE MÍNIMA DE 12 M <sup>3</sup> , POTÊNCIA MÍNIMA DE 210 CV, 06 CILINDROS, CAIX DE CÂMBIO COM, NO MÍNIMO 06 MARCHAS AVANTE E 01 MARCHA A RÉ, PTB MÍNIMO DE 23.000 KG | JUSTIFICATIVA TÉCNICA PARA PESQUISA DE PREÇOS FORA DO ESTADO DE ORIGEM Item: Serviço de Locação de Caminhão Basculante TRUCK 6X2 Base Legal: Art. 23 da Lei nº 14.133/2021 e Instrução Normativa SEGES/ME nº 65/2021 A estimativa de preços representa etapa essencial no planejamento das contratações públicas, devendo ser elaborada com base em cotações obtidas junto a fontes idôneas, atualizadas e representativas do mercado, conforme disposto na Instrução Normativa SEGES/ME nº 65/2021. No caso do item: Serviço de Locação de Caminhão Basculante TRUCK 6X2, a pesquisa de preços foi inicialmente concentrada em fornecedores localizados no Estado do Maranhão, mediante consultas ao Banco de Preços e a demais fontes disponíveis no mercado local. Todavia, não foi possível reunir, no âmbito estadual, o número mínimo de três cotações válidas e compatíveis com as exigências do objeto pretendido, impossibilitando a composição da estimativa de preços apenas com fontes internas. Em conformidade com o art. 5º, § 1º, inciso II, da mencionada Instrução Normativa, que permite a utilização de preços obtidos em contratações similares realizadas por outros entes federativos na ausência de cotações locais suficientes, a pesquisa foi ampliada para incluir fornecedores de outros Estados da Federação. Foram, assim, identificadas cotações compatíveis no Estado da Bahia e Pará, assegurando a formação de uma estimativa de preços técnica, válida e representativa. Ressalta-se que essa medida excepcional encontra amparo na jurisprudência consolidada do Tribunal de Contas da União (TCU), a qual reconhece a legitimidade da utilização de cotações interestaduais, desde que devidamente motivada e formalizada no respectivo processo administrativo, como ocorre na presente situação. Assim, a ampliação da pesquisa para além dos limites do Estado de origem mostra-se juridicamente adequada, tecnicamente necessária e em conformidade com os princípios da economicidade, da eficiência e da vantajosidade que acerteiam a Administração Pública, nos termos do art. 37 da Constituição Federal. Conclusão Diante da insuficiência de cotações locais para a formação da estimativa mínima exigida, a utilização de preços obtidos em outros Estados configura prática plenamente justificada e assegura a regularidade, a segurança jurídica e a confiabilidade do valor estimado para a contratação pretendida. |

**Preço (Compras Governamentais) 1: Mediana das Propostas Finais**

R\$ 20.650,00

Inc. I Art. 5º da IN 65 de 07 de Julho de 2021 (Lei nº 14.133)

Filtros Utilizados: Período: 02/06/2024 à 02/06/2025; Palavra Chave: LOCAÇÃO DE CAMINHÃO BASCULANTE TRUCK 6X2; Apenas Materiais; Operador: IgualQtdFornecedor:

Órgão: MUNICIPIO DE SAO JOSE DO JACUIPE

Data: 12/08/2024 00:00

Objeto: [LICITANET] - Contratação de empresa especializada para futura e eventual na prestação de serviços na locação de veículos pesados para atender as necessidades do Município de São José do Jacuípe, Bahia.

Modalidade: Pregão - Eletrônico

SRP: SIM

Descrição: Locação de 02 (dois) CAMINHÕES BASCULANTE TRUCADO com capacidade de 12 m<sup>3</sup>, ou superior, ano de fabricação a partir de 1970. (Combustível por conta da contratante). - Locação de 02 (dois) CAMINHÕES BASCULANTE TRUCADO com capacidade de 12 m<sup>3</sup>, ou superior, ano de fabricação a partir de 1970. (Combustível por conta da contratante).

Identificação: 16443632000160-1-000018/2024

Lote/Item: 1/4604554

Aia: N/A

Homologação: 13/09/2024 00:00

Fonte: <https://www.gov.br/pncp/pt-br>

Quantidade: 12

Unidade: MESES

UF: BA

| CNPJ               | Razão Social do Fornecedor                      | Valor da Proposta Final |
|--------------------|---|-------------------------|
| 37.143.002/0001-40 | AUREA GESTAO DE SERVICOS E EMPREENDIMENTOS LTDA | R\$ 20.650,00           |
| * VENCEDOR *       |   |                         |
| Marca:             |   |                         |
| Fabricante:        | Fabricante não informado                        |                         |
| Modelo:            |   |                         |
| Descrição:         | Descrição não informada                         |                         |
| Endereço:          |   |                         |

**Preço (Compras Governamentais) 2: Mediana das Propostas Finais**

R\$ 20.000,00

Inc. I Art. 5º da IN 65 de 07 de Julho de 2021 (Lei nº 14.133)



Relatório gerado no dia 03/08/2025 15:00:09 (IP: 28C4:c2c:c10d:140d:a492:c6fd:e99:73a0)  
Código Validação: 0uDeetXytwTtQm1WavOvmPily2RIs5rVe46qFrlU3l0qHU8nPtm6WA%3d%3d  
<http://www.bancodeprecos.com.br/CertificadoAutenticidade?token=0uDeetXytwTtQm1WavOvmPily2RIs5rVe46qFrlU3l0qHU8nPtm6WA%3d%3d>



Filtros Utilizados: Período: 02/06/2024 à 02/06/2025; Palavra Chave: LOCAÇÃO DE CAMINHÃO BASCULANTE TRUCK 6X2; Apenas Materiais; Operador: IgualQtdFornecedor;

CNPJ: 05.193.115/0001-63  
Órgão: PREFEITURA MUNICIPAL DE SAO DOMINGOS DO CAPIM  
Objeto: Registro de preços CONTRATAÇÃO DE SERVIÇOS DE LOCAÇÃO DE VEÍCULOS PESADOS E FLUVIAIS, PARA ATENDER AS NECESSIDADES DA SECRETARIA DE ADMINISTRAÇÃO E FINANÇAS DO MUNICÍPIO DE SÃO DOMINGOS DO CAPIM/PA.

Descrição: Locação de Veículos - Leves / Pesados - VEICULO TIPO CAÇAMBA 02  
Especificação : LOCAÇÃO DE 1 VEICULO TIPO CAÇAMBA BASCULANTE, DIESEL, TRAÇADO, AR CONDICIONADO, 2 PORTAS, TODOS OS ITENS DE SEGURANÇA. ANO DE FABRICAÇÃO NÃO INFERIOR A 2010 ANOS. COTADO EM MÊS

CatSer: 4014 - Locação de Veículos - Leves / Pesados

Data: 26/07/2024 08:00  
Modalidade: Pregão Eletrônico  
SRP: SIM  
Identificação: NºPregão:900102024 / UASG:980543  
Lote/Item: /5  
Ata: N/A  
Homologação: 06/09/2024 12:32  
Fonte: www.gov.br/compras/pr-br  
Quantidade: 12  
Unidade: UNIDADE  
UF: PA

| CNPJ  | Razão Social do Fornecedor            | Valor da Proposta Final       |                  |                             |                          |
|---|---------------------------------------|-------------------------------|------------------|-----------------------------|--------------------------|
| 30.401.165/0001-36  | J BELO CONSTRUCAO E LOCACAO LTDA      | R\$ 9.900,00                  |                  |                             |                          |
| *VENCEDOR*  |                                       |                               |                  |                             |                          |
| Marca:<br>Fabricante: Fabricante não informado<br>Modelo:<br>Descrição: Descrição não informada |                                       |                               |                  |                             |                          |
| Estado:   | Cidade:                               | Endereço:                     | Telefone:        | Email:                      |                          |
| PA  | São Domingos do Capim                 | ROD PA 127, 00                | (91) 8745-4251   | patxaanderson0515@gmail.com |                          |
| 41.463.540/0001-99  | ANTONIO ROBSON ALVES MELO 81459980263 |                               |                  |                             |                          |
| R\$ 12.679,00   |                                       |                               |                  |                             |                          |
| Marca:<br>Fabricante: Fabricante não informado<br>Modelo:<br>Descrição: Descrição não informada |                                       |                               |                  |                             |                          |
| Estado:   | Cidade:                               | Endereço:                     | Telefone:        | Email:                      |                          |
| PA  | Parauapebas                           | R A 19, 5/N                   | (91) 9382-3291   | robsoncvr@hotmail.com       |                          |
| 32.642.760/0001-99  | E.S SERVICOS DE CONSTRUCAO EIRELI     |                               |                  |                             |                          |
| R\$ 13.839,00   |                                       |                               |                  |                             |                          |
| Marca:<br>Fabricante: Fabricante não informado<br>Modelo:<br>Descrição: Descrição não informada |                                       |                               |                  |                             |                          |
| Estado:   | Cidade:                               | Endereço:                     | Telefone:        | Email:                      |                          |
| PA  | São Domingos do Capim                 | RODOVIA PA 127, SN            | (91) 9247-7954   | zequias.chaves@hoanail.com  |                          |
| 20.548.634/0001-90  | BM LOCACOES EIRELI                    |                               |                  |                             |                          |
| R\$ 15.000,00   |                                       |                               |                  |                             |                          |
| Marca:<br>Fabricante: Fabricante não informado<br>Modelo:<br>Descrição: Descrição não informada |                                       |                               |                  |                             |                          |
| Estado:   | Cidade:                               | Endereço:                     | Nome de Contato: | Telefone:                   | Email:                   |
| PA  | Novo Repartimento                     | RUA JOAO DE BARRO, 02         | ELAN             | (94) 9146-4890              | bmlocacoes14@gmail.com   |
| 37.356.450/0001-21  | D DOS S VASQUES LTDA                  |                               |                  |                             |                          |
| R\$ 25.000,00   |                                       |                               |                  |                             |                          |
| Marca:<br>Fabricante: Fabricante não informado<br>Modelo:<br>Descrição: Descrição não informada |                                       |                               |                  |                             |                          |
| Estado:   | Cidade:                               | Endereço:                     | Nome de Contato: | Telefone:                   | Email:                   |
| PA  | Casimbal                              | AVENIDA MARECHAL DEODORO, 531 | Darte            | (91) 98184-5457             | deltaservicos@icloud.com |



Relatório gerado no dia 03/08/2025 15:00:09 (IP: 28c4:c2:cf00:f40d:a492:c6fd:ef99:73a0)  
Cod go Validação: 0uDeetXyuvTtQm1WavOvmPly2Rts5rVe46qFrtU3lOqHUbnPtm6WA%3d%3d  
<http://www.bancodeprecos.com.br/CertificadoAutenticidade?token=0uDeetXyuvTtQm1WavOvmPly2Rts5rVe46qFrtU3lOqHUbnPtm6WA%253d%253d>



| CNPJ               | Razão Social do Fornecedor                    | Valor da Proposta Final |
|--------------------|---|-------------------------|
| 38.090.360/0001-02 | FENIX CONSTRUCOES E LOCACOES DE MAQUINAS LTDA | R\$ 25.750,00           |

Marca:  
Fabricante: Fabricante não informado  
Modelo:  
Descrição: Descrição não informada

Endereço: BELA VISTA, 59  
Telefone: (94) 9243-6673  
Email: fenixlocacoes3@gmail.com

|                    |                                   |               |
|--------------------|-----------------------------------|---------------|
| 15.250.755/0001-11 | T N SERVICOS ADMINISTRATIVOS LTDA | R\$ 30.000,00 |
|--------------------|-----------------------------------|---------------|

Marca:  
Fabricante: Fabricante não informado  
Modelo:  
Descrição: Descrição não informada

Estado: AM    Cidade: Manaus    Endereço: RUA BARAO DE JACEGUAL, 357  
Nome de Contato: Ezio do Nascimento    Telefone: (97) 9151-8913    Email: ezioemar27@hotmail.com

|                    |                      |                |
|--------------------|----------------------|----------------|
| 05.821.544/0001-38 | FARNEY LOCADORA LTDA | R\$ 120.000,00 |
|--------------------|----------------------|----------------|

Marca:  
Fabricante: Fabricante não informado  
Modelo:  
Descrição: Descrição não informada

Endereço: RUA JAPURA, 1411  
Telefone: (92) 8215-8515  
Email: herivelto.f@icloud.com

**Preço (Compras Governamentais) 3: Mediana das Propostas Finais R\$ 20.625,00**

Inc. I Art. 5º da Lei nº 10.520 de 17 de Junho de 2021 (Lei nº 14.133)

Filtros Utilizados: Período: 02/06/2024 à 02/06/2025; Palavra Chave: LOCAÇÃO DE CAMINHÃO BASCULANTE TRUCK 6X2; Apenas Materiais; Operador: IgualQtdFornecedor;

|   |  |
|---|--|
| <b>CNPJ:</b> 05.193.115/0001-63   | <b>Data:</b> 26/07/2024 08:00                          |
| <b>Órgão:</b> PREFEITURA MUNICIPAL DE SAO DOMINGOS DO CAPIM   | <b>Modalidade:</b> Pregão Eletrônico                   |
| <b>Objeto:</b> Registro de preços CONTRATAÇÃO DE SERVIÇOS DE LOCAÇÃO DE VEÍCULOS PESADOS E FLUVIAIS, PARA ATENDER AS NECESSIDADES DA SECRETARIA DE ADMINISTRAÇÃO E FINANÇAS DO MUNICÍPIO DE SÃO DOMINGOS DO CAPIM PA.   | <b>SRP:</b> SIM  |
| <b>Descrição:</b> Locação de Veículos - Leves / Pesados - VEICULO TIPO CAÇAMBA 5X4 A6M3<br>Especificação : LOCAÇÃO DE 1 VEICULO TIPO CAÇAMBA BASCULANTE, DIESEL, TRAÇADO, AR CONDICIONADO, 2 PORTAS, TODOS OS ITENS DE SEGURANÇA. ANO DE FABRICAÇÃO NÃO INFERIOR A 2010 ANOS. COTADO EM MÊS | <b>Identificação:</b> NºPregão:900102024 / UASG:980543 |
| <b>CatSer:</b> 4014 - Locação de Veículos - Leves / Pesados   | <b>Lote/Item:</b> /6                                   |
|   | <b>Ata:</b> N/A  |
|   | <b>Homologação:</b> 06/09/2024 12:32                   |
|   | <b>Fonte:</b> www.gov.br/compras/pt-br                 |
|   | <b>Quantidade:</b> 12                                  |
|   | <b>Unidade:</b> UNIDADE                                |
|   | <b>UF:</b> PA  |

| CNPJ               | Razão Social do Fornecedor       | Valor da Proposta Final |
|--------------------|----------------------------------|-------------------------|
| 30.401.165/0001-36 | J BELO CONSTRUCAO E LOCACAO LTDA | R\$ 11.335,00           |

\*VENCEDOR\*

Marca:  
Fabricante: Fabricante não informado  
Modelo:  
Descrição: Descrição não informada

Estado: PA    Cidade: São Domingos do Capim    Endereço: ROD PA 127, 00  
Telefone: (91) 8746-4251    Email: paixaoanderson0515@gmail.com

|                    |                                      |               |
|--------------------|--------------------------------------|---------------|
| 41.463.540/0001-99 | ANTONIO ROBSON ALVES MELO 8145980263 | R\$ 11.879,00 |
|--------------------|--------------------------------------|---------------|

Marca:  
Fabricante: Fabricante não informado  
Modelo:  
Descrição: Descrição não informada

Estado: PA    Cidade: Parauapebas    Endereço: R A 19, S/N  
Telefone: (91) 9382-3291    Email: robsoncv@hotmail.com



Relatório gerado no dia 03/06/2025 15:00:09 (IP: 28C4:c2cc:f06:f40d:a492:e6fd:ef99:73a0)  
Cód go Validação: 0uDeetXyuuTtQm1WavOvmPily2Rts5rVe46qFrIU3l0qHU8nPtmGWA%3d%3d  
<http://www.bancodeprecos.com.br/CertificadoAutenticidade?token=0uDeetXyuuTtQm1WavOvmPily2Rts5rVe46qFrIU3l0qHU8nPtmGWA%253d%253d>



| CNPJ  | Razão Social do Fornecedor                    | Valor da Proposta Final       |                         |                            |                          |
|---|---|-------------------------------|-------------------------|----------------------------|--------------------------|
| 32.642.760/0001-99  | E.S SERVICOS DE CONSTRUCAO EIRELI             | R\$ 12.879,00                 |                         |                            |                          |
| <b>Marca:</b><br><b>Fabricante:</b> Fabricante não informado<br><b>Modelo:</b><br><b>Descrição:</b> Descrição não informada |   |                               |                         |                            |                          |
| <b>Estado:</b>  | <b>Cidade:</b>                                | <b>Endereço:</b>              | <b>Telefone:</b>        | <b>Email:</b>              |                          |
| PA  | São Domingos do Capim                         | RODOVIA PA 127, SN            | (91) 9247-7954          | zequias.chaves@hotmail.com |                          |
| 20.548.634/0001-90  | BM LOCACOES EIRELI                            | R\$ 15.500,00                 |                         |                            |                          |
| <b>Marca:</b><br><b>Fabricante:</b> Fabricante não informado<br><b>Modelo:</b><br><b>Descrição:</b> Descrição não informada |   |                               |                         |                            |                          |
| <b>Estado:</b>  | <b>Cidade:</b>                                | <b>Endereço:</b>              | <b>Nome de Contato:</b> | <b>Telefone:</b>           | <b>Email:</b>            |
| PA  | Novo Repartimento                             | RUA JOAO DE BARRO, 02         | ELAN                    | (94) 9146-4890             | bmlcacoes14@gmail.com    |
| 38.090.360/0001-02  | FENIX CONSTRUCOES E LOCACOES DE MAQUINAS LTDA | R\$ 25.750,00                 |                         |                            |                          |
| <b>Marca:</b><br><b>Fabricante:</b> Fabricante não informado<br><b>Modelo:</b><br><b>Descrição:</b> Descrição não informada |   |                               |                         |                            |                          |
| <b>Endereço:</b>  | <b>Telefone:</b>                              | <b>Email:</b>                 |                         |                            |                          |
| BELA VISTA, 59  | (94) 9243-6673                                | fenixlocacoes3@gmail.com      |                         |                            |                          |
| 15.250.755/0001-11  | T N SERVICOS ADMINISTRATIVOS LTDA             | R\$ 30.000,00                 |                         |                            |                          |
| <b>Marca:</b><br><b>Fabricante:</b> Fabricante não informado<br><b>Modelo:</b><br><b>Descrição:</b> Descrição não informada |   |                               |                         |                            |                          |
| <b>Estado:</b>  | <b>Cidade:</b>                                | <b>Endereço:</b>              | <b>Nome de Contato:</b> | <b>Telefone:</b>           | <b>Email:</b>            |
| AM  | Manaus  | RUA BARAO DE JACEGUAI, 357    | Ezio da Nascimento      | (97) 9151-8913             | eziomar27@hotmail.com    |
| 37.356.450/0001-21  | D DOS S VASQUES LTDA                          | R\$ 35.000,00                 |                         |                            |                          |
| <b>Marca:</b><br><b>Fabricante:</b> Fabricante não informado<br><b>Modelo:</b><br><b>Descrição:</b> Descrição não informada |   |                               |                         |                            |                          |
| <b>Estado:</b>  | <b>Cidade:</b>                                | <b>Endereço:</b>              | <b>Nome de Contato:</b> | <b>Telefone:</b>           | <b>Email:</b>            |
| PA  | Castanhal                                     | AVENIDA MARECHAL DEODORO, 531 | Darte                   | (91) 98184-5457            | deltaservicos@icloud.com |
| 05.821.544/0001-38  | FARNEY LOCADORA LTDA                          | R\$ 120.000,00                |                         |                            |                          |
| <b>Marca:</b><br><b>Fabricante:</b> Fabricante não informado<br><b>Modelo:</b><br><b>Descrição:</b> Descrição não informada |   |                               |                         |                            |                          |
| <b>Endereço:</b>  | <b>Telefone:</b>                              | <b>Email:</b>                 |                         |                            |                          |
| RUA JAPURA, 1411  | (92) 8215-8515                                | berivelto.f@icloud.com        |                         |                            |                          |



Relatório gerado no dia 03/05/2025 15:00:09 (IP: 28C4:c2c:f00:140d:a492:c6fd:e99:73a0)  
 Cód go Validação: 0uDeetXyuvTtQm1WavOvmPily2Rls5rVe46qFrlU3l0qHlU8nPtm6WA%3d%3d  
<http://www.bancodeprecos.com.br/CertificadoAutenticidade?token=0uDeetXyuvTtQm1WavOvmPily2Rls5rVe46qFrlU3l0qHlU8nPtm6WA%253d%253d>



**Item 6: SERVIÇO DE LOCAÇÃO DE CAMINHÃO PIPA (SEM MOTORISTA). CAMINHÃO: MOTOR A DIESEL, POTÊNCIA MÍNIMA DE MOTOR 156 CV A 2.300 RPM**

Preço Estimado: R\$ 21.800,00 (un)

Percentual: - Preço Estimado Calculado: R\$ 21.800,00

Média dos Preços Obtidos: R\$ 21.800,00

| Quantidade    | Descrição  | Observação  |
|---------------|--|---|
| 2 EQUIPAMENTO | SERVIÇO DE LOCAÇÃO DE CAMINHÃO PIPA (SEM MOTORISTA). CAMINHÃO: MOTOR A DIESEL, POTÊNCIA MÍNIMA DE MOTOR 156 CV A 2.300 RPM | JUSTIFICATIVA TÉCNICA PARA PESQUISA DE PREÇOS FORA DO ESTADO DE ORIGEM Item: Serviço de Locação de Caminhão Pipa Base Legal: Art. 23 da Lei nº 14.133/2021 e Instrução Normativa SEGES/ME nº 65/2021 A estimativa de preços representa etapa essencial no planejamento das contratações públicas, devendo ser elaborada com base em cotações obtidas junto a fontes idôneas, atualizadas e representativas do mercado, conforme disposto na Instrução Normativa SEGES/ME nº 65/2021. No caso do item: Serviço de Locação de Caminhão Pipa, a pesquisa de preços foi inicialmente concentrada em fornecedores localizados no Estado do Maranhão, mediante consultas ao Banco de Preços e a demais fontes disponíveis no mercado local. Todavia, não foi possível reunir, no âmbito estadual, o número mínimo de três cotações válidas e compatíveis com as exigências do objeto pretendido, impossibilitando a composição da estimativa de preços apenas com fontes internas. Em conformidade com o art. 5º, § 1º, inciso II, da mencionada Instrução Normativa, que permite a utilização de preços obtidos em contratações similares realizadas por outros entes federativos na ausência de cotações locais suficientes, a pesquisa foi ampliada para incluir fornecedores de outros Estados da Federação. Foram, assim, identificadas cotações compatíveis no Estado do Pará e Mato Grosso, assegurando a formação de uma estimativa de preços técnica, válida e representativa. Ressalta-se que essa medida excepcional encontra amparo na jurisprudência consolidada do Tribunal de Contas da União (TCU), a qual reconhece a legitimidade da utilização de cotações interestaduais, desde que devidamente motivada e formalizada no respectivo processo administrativo, como ocorre na presente situação. Assim, a ampliação da pesquisa para além dos limites do Estado de origem mostra-se juridicamente adequada, tecnicamente necessária e em conformidade com os princípios da economicidade, da eficiência e da vantajosidade que norteiam a Administração Pública, nos termos do art. 37 da Constituição Federal. Conclusão Diante da insuficiência de cotações locais para a formação da estimativa mínima exigida, a utilização de preços obtidos em outros Estados configura prática plenamente justificada e assegura a regularidade, a segurança jurídica e a confiabilidade do valor estimado para a contratação pretendida. |

**Preço (Compras Governamentais) 1: Mediana das Propostas Finais**

**R\$ 22.900,00**

Inc. I Art. 5º da IN 65 de 07 de Julho de 2021 (Lei nº 14.133)

**Filtros Utilizados:**

**Órgão:** MUNICIPIO DE ALTO GARCAS

**Objeto:** A CONTRATAÇÃO DE EMPRESA PARA LOCAÇÃO DE CAMINHÃO PIPA COM CAPACIDADE MÍNIMA DE 10.000 LITROS PARA ATENDER AS NECESSIDADES DA PREFEITURA MUNICIPAL DE ALTO GARCAS-MT, CONFORME ESPECIFICAÇÕES DESTE TERMO DE REFERÊNCIA, PELO PRAZO DE 2,5 MÊS, CONFORME ABAIXO

**Descrição:** SERVIÇO DE LOCAÇÃO DE CAMINHÃO - DO TIPO PIPA, COM CAPACIDADE MÍNIMA DE 10.000 LITROS SEM MOTORISTA. - SERVIÇO DE LOCAÇÃO DE CAMINHÃO - DO TIPO PIPA, COM CAPACIDADE MÍNIMA DE 10.000 LITROS SEM MOTORISTA.

**Data:** 08/07/2024 17:32

**Modalidade:** Dispensa

**SRP:** NÃO

**Identificação:** 03133097000107-1-000055/2024

**Lote/Item:** 1/1

**Ata:** N/A

**Homologação:** 03/07/2024 00:00

**Fonte:** https://www.gov.br/pncp/pt-br

**Quantidade:** 2,5

**Unidade:** un - unidade

**UF:** MT

| CNPJ  | Razão Social do Fornecedor                             | Valor da Proposta Final         |
|---|--|---------------------------------|
| 32.545.861/0001-41                          | ATHOS TERCEIRIZACOES DE MAQUINAS E EQUIPAMENTOS EIRELI | R\$ 22.900,00                   |
| *VENCEDOR*                                  |  |                                 |
| <b>Marca:</b> Marca não informada           |  |                                 |
| <b>Fabricante:</b> Fabricante não informado |  |                                 |
| <b>Descrição:</b> Descrição não informada   |  |                                 |
| <b>Estado:</b>                              | <b>Cidade:</b>   | <b>Endereço:</b>                |
| MT  | Cuiabá   | AV MARIO PALMA, 563             |
|   |  | <b>Telefone:</b>                |
|   |  | (65) 3041-6868                  |
|   |  | <b>Email:</b>                   |
|   |  | athosterceirizacoes@outlook.com |

**Preço (Outros Entes Públicos) 1: Mediana das Propostas Finais**

**R\$ 21.000,00**

Inc. II Art. 5º da IN 65 de 07 de Julho de 2021 (Lei nº 14.133)

**Filtros Utilizados:**



Relatório gerado no dia 03/08/2025 15:00:09 (IP: 28C4:e2c:cf00:140d:a492:c6fd:ef99:73a0)  
 Código de Validação: 0uDeetXywwTtQm1WavOvmPllY2Rfs5rVe46qFrlU3l0qjHU8nPtm6WA%3d%3d  
<http://www.bancodeprecos.com.br/CertificadoAutenticidade?token=0uDeetXywwTtQm1WavOvmPllY2Rfs5rVe46qFrlU3l0qjHU8nPtm6WA%253d%253d>



**CNPJ:** 01.595.320/0001-02  
**Órgão:** Prefeitura Municipal de Bannach  
**Objeto:** Registro de preços para a futura e eventual locação de caminhões e máquinas pesadas (horas/mensal) para atender as necessidades da Secretaria Municipal de Obras e Secretaria Municipal de Desenvolvimento e Agricultura do município de Bannach/PA.  
**Descrição:** LOCAÇÃO CAMINHÃO PIPA EQUIPADO COM TANQUE COM CAPACIDADE MINIMA 10 MIL LITROS DE Especificação : CAMINHÃO PIPA EQUIPADO COM TANQUE COM CAPACIDADE MINIMA 10 MIL LITROS BOMBA PARA ABASTECIMENTO DA AGUA E REGRADOR IMBUTIDO NO CAMINHÃO EM BOM ESTADO DE CONSER - LOCAÇÃO CAMINHÃO PIPA EQUIPADO COM TANQUE COM CAPACIDADE MINIMA 10 MIL LITROS DE Especificação : CAMINHÃO PIPA EQUIPADO COM TANQUE COM CAPACIDADE MINIMA 10 MIL LITROS BOMBA PARA ABASTECIMENTO DA AGUA E REGRADOR IMBUTIDO NO CAMINHÃO EM BOM ESTADO DE CONSERVAÇÃO.

**Data:** 07/03/2025 15:18  
**Modalidade:** Pregão para Registro de Preço  
**SRP:** SIM  
**Identificação:** 370383  
**Lote/Item:** 1/11  
**Ata:** [Link Ata](#)  
**Fonte:** [www.portaldecompraspublicas.com.br](http://www.portaldecompraspublicas.com.br)  
**Quantidade:** 12  
**Unidade:** MÊS  
**UF:** PA

| CNPJ  | Razão Social do Fornecedor                  | Valor da Proposta Final |
|---|---|-------------------------|
| 10.752.501/0001-88  | MIX LOCAOES E SERVICOS LTDA<br>"VENCEDOR"   | RS 12.858,56            |
| <b>Marca:</b> MERCERDES-BENZ<br><b>Fabricante:</b> Fabricante não informado<br><b>Modelo:</b> MODELO: 1620<br><b>Descrição:</b> Descrição não informada<br><b>Endereço:</b>   |   |                         |
| 31.513.638/0001-50  | ISM - SERVICOS E COMERCIO EIRELI            | RS 12.858,57            |
| <b>Marca:</b><br><b>Fabricante:</b> Fabricante não informado<br><b>Modelo:</b><br><b>Descrição:</b> Descrição não informada<br><b>Estado:</b> PA <b>Cidade:</b> Marabá <b>Endereço:</b> RUA RIO DO OURO, 20 A <b>Telefone:</b> (94) 9133-6295 <b>Email:</b> igormedrada@gmail.com                       |   |                         |
| 00.488.605/0001-73  | CONSTRUTORA INDUSTRIAL LTDA                 | RS 15.000,00            |
| <b>Marca:</b><br><b>Fabricante:</b> Fabricante não informado<br><b>Modelo:</b><br><b>Descrição:</b> Descrição não informada<br><b>Estado:</b> PA <b>Cidade:</b> Redenção <b>Endereço:</b> RUA TOPAZIO, 11 <b>Telefone:</b> (94) 9144-6222 <b>Email:</b> tatianosotti@hotmail.com                        |   |                         |
| 23.348.665/0001-96  | ASA NORTE CONSTRUCOES & SERVICOS LTDA       | RS 15.000,00            |
| <b>Marca:</b><br><b>Fabricante:</b> Fabricante não informado<br><b>Modelo:</b><br><b>Descrição:</b> Descrição não informada<br><b>Estado:</b> PA <b>Cidade:</b> Canaã dos Carajás <b>Endereço:</b> AVENIDA INDUSTRIAL, 540 <b>Telefone:</b> (94) 3358-1654 <b>Email:</b> asanorte.construtora@gmail.com |   |                         |
| 33.636.633/0001-40  | GETAC SERVICOS E LOCAÇÃO DE AUTOMOVEIS LTDA | RS 16.000,00            |
| <b>Marca:</b><br><b>Fabricante:</b> Fabricante não informado<br><b>Modelo:</b><br><b>Descrição:</b> Descrição não informada<br><b>Estado:</b> PA <b>Cidade:</b> Tucuruí <b>Endereço:</b> R. CEARA, 16 <b>Nome de Contato:</b> ALAN <b>Telefone:</b> (94) 99184-9622 <b>Email:</b> alan_getac@bol.com.br |   |                         |



Relatório gerado no dia 03/05/2025 15:00:09 (IP: 28C4:c2c:c100:140d:a492:c6ld:ef99:73a0)  
 Código de Validação: 0uDeetXyuvTtQm1WavOvmPily2Rts5rve4GqFtU3l0qHU8nPtm6WA%3d%3d  
<http://www.bancodeprecos.com.br/CertificadoAutenticidade?token=0uDeetXyuvTtQm1WavOvmPily2Rts5rve4GqFtU3l0qHU8nPtm6WA%253d%253d>



| CNPJ  | Razão Social do Fornecedor                                       | Valor da Proposta Final                           |
|---|--|---|
| 28.583.196/0001-03  | MA DE OLIVEIRA REPRESENTACOES, COMERCIO & SERVICO EIRELI         | R\$ 18.000,00                                     |
| <b>Marca:</b><br><b>Fabricante:</b> Fabricante não informado<br><b>Modelo:</b><br><b>Descrição:</b> Descrição não informada |  |   |
| <b>Estado:</b><br>PA  | <b>Cidade:</b><br>Canaã dos Carajás                              | <b>Endereço:</b><br>RUA CUIUBA, 15                |
| <b>Telefone:</b><br>(94) 9184-4669  | <b>Email:</b><br>mouacontabilidade.pa@gmail.com                  |   |
| 36.003.255/0001-55  | EVERTON DA SILVA MARQUES LTDA                                    | R\$ 18.970,00                                     |
| <b>Marca:</b><br><b>Fabricante:</b> Fabricante não informado<br><b>Modelo:</b><br><b>Descrição:</b> Descrição não informada |  |   |
| <b>Estado:</b><br>CE  | <b>Cidade:</b><br>Fortaleza                                      | <b>Endereço:</b><br>RUA JOAO CORDEIRO, 3069       |
| <b>Telefone:</b><br>(85) 3091-3453  | <b>Email:</b><br>jhsservicos60@yahoo.com                         |   |
| 04.124.573/0001-88  | C F X EMPREENDIMENTOS LTDA                                       | R\$ 19.800,00                                     |
| <b>Marca:</b><br><b>Fabricante:</b> Fabricante não informado<br><b>Modelo:</b><br><b>Descrição:</b> Descrição não informada |  |   |
| <b>Estado:</b><br>AP  | <b>Cidade:</b><br>Macapá   | <b>Endereço:</b><br>RODOVIA DE DUCA SERRA, 2419   |
| <b>Telefone:</b><br>(96) 3242-2601  | <b>Email:</b><br>cflexa132@hotmail.com                           |   |
| 14.130.631/0001-30  | JPE LOCACOES E SERVICOS DE TERRAPLENAGEM LTDA                    | R\$ 20.949,95                                     |
| <b>Marca:</b><br><b>Fabricante:</b> Fabricante não informado<br><b>Modelo:</b><br><b>Descrição:</b> Descrição não informada |  |   |
| <b>Estado:</b><br>PA  | <b>Cidade:</b><br>Parauapebas                                    | <b>Endereço:</b><br>R RIO NOVO, SN                |
| <b>Telefone:</b><br>(94) 9251-4822  | <b>Email:</b><br>jpxcomercial4@gmail.com                         |   |
| 05.025.835/0001-10  | ATOMOS CONSTRUCOES LTDA  | R\$ 20.949,96                                     |
| <b>Marca:</b><br><b>Fabricante:</b> Fabricante não informado<br><b>Modelo:</b><br><b>Descrição:</b> Descrição não informada |  |   |
| <b>Estado:</b><br>PA  | <b>Cidade:</b><br>Parauapebas                                    | <b>Endereço:</b><br>R 132, SN                     |
| <b>Nome de Contato:</b><br>JOZERI   | <b>Telefone:</b><br>(94) 8147-7008                               | <b>Email:</b><br>jozeri@outlook.com.br            |
| 38.090.360/0001-02  | FENIX CONSTRUCOES E LOCACOES DE MAQUINAS LTDA                    | R\$ 21.000,00                                     |
| <b>Marca:</b><br><b>Fabricante:</b> Fabricante não informado<br><b>Modelo:</b><br><b>Descrição:</b> Descrição não informada |  |   |
| <b>Endereço:</b><br>BELA VISTA, 59  | <b>Telefone:</b><br>(94) 9243-6673                               | <b>Email:</b><br>fenixlocacoes3@gmail.com         |
| 84.616.069/0001-34  | AMACOL - AMAZONIA COMERCIAL, SERVICOS E LOCAÇÃO DE MAQUINAS LTDA | R\$ 21.980,00                                     |
| <b>Marca:</b><br><b>Fabricante:</b> Fabricante não informado<br><b>Modelo:</b><br><b>Descrição:</b> Descrição não informada |  |   |
| <b>Estado:</b><br>RO  | <b>Cidade:</b><br>Porto Velho                                    | <b>Endereço:</b><br>RUA SENADOR ALVARO MAIA, 2537 |
| <b>Telefone:</b><br>(69) 9981-6799; (69) 9999-1919  | <b>Email:</b><br>tolotti.j@gmail.com                             |   |



Relatório gerado no dia 03/05/2025 15:00:09 (IP: 28C4:c2:c10c:f40d:a492:c6fd:e99:73a0)  
 Código Validação: 0uDeetXywwTtQm1WavOvmPily2RIs5rVe46qFrIU3l0qHU8nPtm6WA%3d%3d  
<http://www.bancodeprecos.com.br/CertificadoAutenticidade?token=0uDeetXywwTtQm1WavOvmPily2RIs5rVe46qFrIU3l0qHU8nPtm6WA%253d%253d>



| CNPJ  | Razão Social do Fornecedor   | Valor da Proposta Final |
|---|--|-------------------------|
| 44.614.096/0001-53  | MANANCIAL LOCACOES LTDA  | RS 22.990,00            |
| <b>Marca:</b><br><b>Fabricante:</b> Fabricante não informado<br><b>Modelo:</b><br><b>Descrição:</b> Descrição não informada                         |  |                         |
| <b>Endereço:</b> DA TORRE, 408 <b>Telefone:</b> (94) 9172-3974 <b>Email:</b> matheus.281091@gmail.com   |  |                         |
| 09.499.908/0001-66  | AFS INFRAESTRUTURA E CONSTRUÇOES LTDA  | RS 23.000,00            |
| <b>Marca:</b><br><b>Fabricante:</b> Fabricante não informado<br><b>Modelo:</b><br><b>Descrição:</b> Descrição não informada                         |  |                         |
| <b>Estado:</b> TO <b>Cidade:</b> Palmas <b>Endereço:</b> Q 204 SUL ALAMEDA 14, SN <b>Telefone:</b> (63) 9932-7979 <b>Email:</b> adm@afsnegocios.com |  |                         |
| 11.186.987/0001-05  | V.C. COMERCIO, CONSTRUÇOES E SERVICOS LTDA Beneficio Me/Epp: Sim UF endereço: PA | RS 23.100,00            |
| <b>Marca:</b><br><b>Fabricante:</b> Fabricante não informado<br><b>Modelo:</b><br><b>Descrição:</b> Descrição não informada                         |  |                         |
| <b>Endereço:</b>  |  |                         |
| 11.270.285/0001-05  | A C E CONSTRUTORA LTDA   | RS 25.400,00            |
| <b>Marca:</b><br><b>Fabricante:</b> Fabricante não informado<br><b>Modelo:</b><br><b>Descrição:</b> Descrição não informada                         |  |                         |
| <b>Endereço:</b>  |  |                         |
| 29.317.218/0001-56  | ANFA CRED COMERCIO INDUSTRIA E SERVICOS LTDA                                     | RS 25.460,00            |
| <b>Marca:</b><br><b>Fabricante:</b> Fabricante não informado<br><b>Modelo:</b><br><b>Descrição:</b> Descrição não informada                         |  |                         |
| <b>Endereço:</b>  |  |                         |
| 36.121.342/0001-07  | V.S DA SILVA LTDA  | RS 25.462,00            |
| <b>Marca:</b><br><b>Fabricante:</b> Fabricante não informado<br><b>Modelo:</b><br><b>Descrição:</b> Descrição não informada                         |  |                         |
| <b>Endereço:</b>  |  |                         |
| 07.446.298/0001-07  | HEXAENG ENGENHARIA E LOCACOES LTDA   | RS 25.462,50            |
| <b>Marca:</b><br><b>Fabricante:</b> Fabricante não informado<br><b>Modelo:</b><br><b>Descrição:</b> Descrição não informada                         |  |                         |
| <b>Endereço:</b>  |  |                         |



| CNPJ  | Razão Social do Fornecedor                                 | Valor da Proposta Final |
|---|--|-------------------------|
| 26.957.920/0001-96  | CH DE MACEDO LOCAÇÃO E SERVIÇOS                            | R\$ 25.462,50           |
| <b>Marca:</b><br><b>Fabricante:</b> Fabricante não informado<br><b>Modelo:</b><br><b>Descrição:</b> Descrição não informada<br><b>Endereço:</b> |  |                         |
| 07.947.570/0001-32  | PARA EMPREENDIMENTOS COMÉRCIO E PRESTAÇÃO DE SERVIÇOS LTDA | R\$ 25.462,50           |
| <b>Marca:</b><br><b>Fabricante:</b> Fabricante não informado<br><b>Modelo:</b><br><b>Descrição:</b> Descrição não informada<br><b>Endereço:</b> |  |                         |
| <b>Preço (Outros Entes Públicos) 2: Mediana das Propostas Finais</b>  |  | <b>R\$ 21.500,00</b>    |

Inc. II Art. 5º da Lei 65 de 07 de Julho de 2021 (Lei nº 14.133)

**Filtros Utilizados:** Período: 02/06/2024 à 02/06/2025; Palavra Chave: LOCAÇÃO DE CAMINHÃO PIPA 10 MIL LITROS; Apenas Materiais; Operador: IgualQtdeFornecedor;

|   |  |
|---|--|
| <b>CNPJ:</b> 04.144.176/0001-78   | <b>Data:</b> 26/06/2024 16:19                    |
| <b>Órgão:</b> Prefeitura Municipal de Rio Maria   | <b>Modalidade:</b> Pregão para Registro de Preço |
| <b>Objeto:</b> Registro de preços para a futura e eventual locação de caminhões e máquinas pesadas (hora mensal) para atender as necessidades da Secretaria Municipal de Obras serviços urbanos e rurais, mediante as condições estabelecidas neste edital e seus Anexos. | <b>SRP:</b> SIM                                  |
| <b>Descrição:</b> LOCAÇÃO CAMINHÃO PIPA EQUIPADO COM TANQUE COM CAPACIDADE MINIMA 10 MIL LITROS DE - LOCAÇÃO CAMINHÃO PIPA EQUIPADO COM TANQUE COM CAPACIDADE MINIMA 10 MIL LITROS DE   | <b>Identificação:</b> 314828                     |
|   | <b>Lote/Item:</b> 1/11                           |
|   | <b>Ata:</b> <a href="#">Link Ata</a>             |
|   | <b>Fonte:</b> www.portaldecompraspublicas.com.br |
|   | <b>Quantidade:</b> 12                            |
|   | <b>Unidade:</b> MÊS                              |
|   | <b>UF:</b> PA                                    |

| CNPJ  | Razão Social do Fornecedor                              | Valor da Proposta Final |
|---|---|-------------------------|
| 13.095.064/0001-65  | ADSERV CONSTRUTORA LTDA                                 | R\$ 15.980,00           |
| *VENCEDOR*  |   |                         |
| <b>Marca:</b> VOLKSWAGEN 24.280<br><b>Fabricante:</b> Fabricante não informado<br><b>Modelo:</b> VOLKSWAGEN 24.280<br><b>Descrição:</b> Descrição não informada<br><b>Endereço:</b>   |   |                         |
| 10.452.765/0001-16  | BELLO MONTE EMPREENDIMENTOS, TRANSPORTE E SERVICOS LTDA | R\$ 16.000,00           |
| <b>Marca:</b> Marca não informada<br><b>Fabricante:</b> Fabricante não informado<br><b>Descrição:</b> Descrição não informada<br><b>Estado:</b> PA <b>Cidade:</b> Novo Repartimento <b>Endereço:</b> AVENIDA MONTE DAS OLIVEIRAS, 08 <b>Telefone:</b> (91) 9347-3579 <b>Email:</b> financeirobelmonte@hotmail.com |   |                         |
| 31.513.638/0001-50  | ISM - SERVICOS E COMERCIO EIRELI                        | R\$ 17.450,00           |
| <b>Marca:</b> Marca não informada<br><b>Fabricante:</b> Fabricante não informado<br><b>Descrição:</b> Descrição não informada<br><b>Estado:</b> PA <b>Cidade:</b> Marabá <b>Endereço:</b> RUA RIO DO OURO, 20 A <b>Telefone:</b> (94) 9135-6295 <b>Email:</b> igormedrada@gmail.com                               |   |                         |



Relatório gerado no dia 03/06/2025 15:00:09 (IP: 28C4:c2c:c100:140d:a492:c61d:e99:73a0)  
 Código Validação: 0uDeetXywwTlQm1WavOvmPily2RIs5rVe46qFriU3l0qHU8nPtm6WA%3d%3d  
<http://www.bancodeprecos.com.br/CertificadoAutenticidade?token=0uDeetXywwTlQm1WavOvmPily2RIs5rVe46qFriU3l0qHU8nPtm6WA%253d%253d>



| CNPJ  | Razão Social do Fornecedor                    | Valor da Proposta Final                             |
|---|---|---|
| 20.548.634/0001-90  | BM LOCACOES EIRELI                            | R\$ 19.900,00                                       |
| <b>Marca:</b> Marca não informada<br><b>Fabricante:</b> Fabricante não informado<br><b>Descrição:</b> Descrição não informada |   |   |
| <b>Estado:</b><br>PA  | <b>Cidade:</b><br>Novo Repartimento           | <b>Endereço:</b><br>RUA JOAO DE BARRO, 02           |
|   | <b>Nome de Contato:</b><br>ELAN               | <b>Telefone:</b><br>(94) 9146-4890                  |
|   |   | <b>Email:</b><br>bmlocacoes14@gmail.com             |
| 14.130.631/0001-30  | JPE LOCACOES E SERVICOS DE TERRAPLENAGEM LTDA | R\$ 20.000,00                                       |
| <b>Marca:</b> Marca não informada<br><b>Fabricante:</b> Fabricante não informado<br><b>Descrição:</b> Descrição não informada |   |   |
| <b>Estado:</b><br>PA  | <b>Cidade:</b><br>Parauapebas                 | <b>Endereço:</b><br>R RIO NOVO, SN                  |
|   |   | <b>Telefone:</b><br>(94) 9251-4822                  |
|   |   | <b>Email:</b><br>jpe.comercial4@gmail.com           |
| 16.836.669/0001-58  | OLIVEIRA E SILVA EMPREENDIMENTOS EIRELI       | R\$ 21.000,00                                       |
| <b>Marca:</b> Marca não informada<br><b>Fabricante:</b> Fabricante não informado<br><b>Descrição:</b> Descrição não informada |   |   |
| <b>Estado:</b><br>PA  | <b>Cidade:</b><br>Parauapebas                 | <b>Endereço:</b><br>R ITACAUNAS, SN                 |
|   |   | <b>Nome de Contato:</b><br>TACITO                   |
|   |   | <b>Telefone:</b><br>(94) 8136-1820                  |
|   |   | <b>Email:</b><br>norte_empresendimentos@hotmail.com |
| 44.614.096/0001-53  | MANANCIAL LOCACOES LTDA                       | R\$ 22.000,00                                       |
| <b>Marca:</b> Marca não informada<br><b>Fabricante:</b> Fabricante não informado<br><b>Descrição:</b> Descrição não informada |   |   |
| <b>Endereço:</b><br>DA TORRE, 408   |   | <b>Telefone:</b><br>(94) 9172-3974                  |
|   |   | <b>Email:</b><br>marheus.281091@gmail.com           |
| 36.003.255/0001-55  | EVERTON DA SILVA MARQUES LTDA                 | R\$ 24.163,33                                       |
| <b>Marca:</b> Marca não informada<br><b>Fabricante:</b> Fabricante não informado<br><b>Descrição:</b> Descrição não informada |   |   |
| <b>Estado:</b><br>CE  | <b>Cidade:</b><br>Fortaleza                   | <b>Endereço:</b><br>RUA JOAO CORDEIRO, 3069         |
|   |   | <b>Telefone:</b><br>(85) 3091-5453                  |
|   |   | <b>Email:</b><br>jhsservicos60@yahoo.com            |
| 35.485.227/0001-59  | D. LUIZZI OLIVEIRA RAMOS                      | R\$ 24.178,33                                       |
| <b>Marca:</b> Marca não informada<br><b>Fabricante:</b> Fabricante não informado<br><b>Descrição:</b> Descrição não informada |   |   |
| <b>Endereço:</b><br>.   |   |   |
|   |   |   |
| 38.090.360/0001-02  | FENIX CONSTRUCOES E LOCACOES DE MAQUINAS LTDA | R\$ 24.449,00                                       |
| <b>Marca:</b> Marca não informada<br><b>Fabricante:</b> Fabricante não informado<br><b>Descrição:</b> Descrição não informada |   |   |
| <b>Endereço:</b><br>BELA VISTA, 59  |   | <b>Telefone:</b><br>(94) 9243-6673                  |
|   |   | <b>Email:</b><br>fenixlocacoes3@gmail.com           |
| 17.798.475/0001-78  | GRS GAMA SERVICOS LTDA                        | R\$ 25.000,00                                       |
| <b>Marca:</b> Marca não informada<br><b>Fabricante:</b> Fabricante não informado<br><b>Descrição:</b> Descrição não informada |   |   |
| <b>Endereço:</b><br>.   |   |   |
|   |   |   |



| CNPJ  | Razão Social do Fornecedor        | Valor da Proposta Final |
|---|-----------------------------------|-------------------------|
| 18.778.730/0001-83  | CONSTRUTORA NORTE ASSOCIADOS LTDA | R\$ 27.166,66           |
| <b>Marca:</b> Marca não informada<br><b>Fabricante:</b> Fabricante não informado<br><b>Descrição:</b> Descrição não informada<br><b>Endereço:</b> |                                   |                         |

Item 7: SERVIÇO DE LOCAÇÃO DE VEÍCULO TIPO CAMINHÃO CARROCERIA 3/4, SEM MOTORISTA, CAPACIDADE MÍNIMA DE CARGA DE 3.000 KG, COM MOTOR DIESEL

Preço Estimado: R\$ 15.856,66 (un)      Percentual: -      Preço Estimado Calculado: R\$ 15.856,66      Média dos Preços Obtidos: R\$ 15.856,66

| Quantidade    | Descrição   | Observação   |
|---------------|---|--|
| 2 EQUIPAMENTO | SERVIÇO DE LOCAÇÃO DE VEÍCULO TIPO CAMINHÃO CARROCERIA 3/4, SFM MOTORISTA, CAPACIDADE MÍNIMA DE CARGA DE 3.000 KG, COM MOTOR DIESEL | <p>JUSTIFICATIVA TÉCNICA PARA PESQUISA DE PREÇOS FORA DO ESTADO DE ORIGEM Item: Serviço de Locação de Veículo Tipo Caminhão Carroceria 3/4, Base Legal: Art. 23 da Lei nº 14.133/2021 e Instrução Normativa SEGES/ME nº 65/2021 A estimativa de preços representa etapa essencial no planejamento das contratações públicas, devendo ser elaborada com base em cotações obtidas junto a fontes idôneas, atualizadas e representativas do mercado, conforme disposto na Instrução Normativa SEGES/ME nº 65/2021. No caso do item: Serviço de Locação de Veículo Tipo Caminhão Carroceria 3/4, a pesquisa de preços foi inicialmente concentrada em fornecedores localizados no Estado do Maranhão, mediante consultas ao Banco de Preços e a demais fontes disponíveis no mercado local. Todavia, não foi possível reunir, no âmbito estadual, o número mínimo de três cotações válidas e compatíveis com as exigências do objeto pretendido, impossibilitando a composição da estimativa de preços apenas com fontes internas. Em conformidade com o art. 5º, § 1º, inciso II, da mencionada Instrução Normativa, que permite a utilização de preços obtidos em contratações similares realizadas por outros entes federativos na ausência de cotações locais suficientes, a pesquisa foi ampliada para incluir fornecedores de outros Estados da Federação. Foram, assim, identificadas cotações compatíveis ao Estado de Minas Gerais, Maranhão e Sergipe, assegurando a formação de uma estimativa de preços técnica, válida e representativa. Ressalta-se que essa medida excepcional encontra amparo na jurisprudência consolidada do Tribunal de Contas da União (TCU), a qual reconhece a legitimidade da utilização de cotações interestaduais, desde que devidamente motivada e formalizada no respectivo processo administrativo, como ocorre na presente situação. Assim, a ampliação da pesquisa para a além dos limites do Estado de origem mostra-se juridicamente adequada, tecnicamente necessária e em conformidade com os princípios da economicidade, da eficiência e da vantajosidade que norteiam a Administração Pública, nos termos do art. 37 da Constituição Federal.</p> <p>Conclusão Diante da insuficiência de cotações locais para a formação da estimativa mínima exigida, a utilização de preços obtidos em outros Estados configura prática plenamente justificada e assegura a regularidade, a segurança jurídica e a confiabilidade do valor estimado para a contratação pretendida.</p> |

**Preço (Compras Governamentais) 1: Mediana das Propostas Finais**

R\$ 14.720,00

Inc. I Art. 5º da LN 65 de 07 de Julho de 2021 (Lei nº 14.133)

**Filtros Utilizados:** Período: 02/06/2024 a 02/06/2025; Palavra Chave: Locação de Caminhão 3/4 sem Motorista, Apenas Materiais; Operador: IgualQtdeFornecedor;

**CNPJ:** 18.659.334/0001-37

**Data:** 17/04/2025 08:00

**Órgão:** Prefeitura Municipal de Campo Belo/MG

**Modalidade:** Pregão Eletrônico

**Objeto:** Registro de preços para futura e eventual contratação de empresa especializada na locação de veículos adesivados com a logomarca da Prefeitura Municipal de Campo Belo/MG, para atender as necessidades do setor de transporte da Secretaria de Saúde.

**SRP:** SIM

**Identificação:** Nº Pregão: 900432025 / UASG: 984223

**Descrição:** Locação de Veículos - Leves / Pesados - Locação de Veículos - Leves / Pesados

**Lote/Item:** /13

**CatSer:** 4014 - Locação de Veículos - Leves / Pesados

**Ata:** [Link Ata](#)

**Homologação:** 07/05/2025 15:01

**Fonte:** www.gov.br/compras/pt-br

**Quantidade:** 48

**Unidade:** UNIDADE

**UT:** MG



Relatório gerado no dia 03/08/2025 15:00:09 (IP: 28C4:c2ccf00:140d:a492:c6fd:ef99:73a0)  
 Código de Validação: 0uDeetXywwTtQm1WavOvmPllY2RIs5rVe4GqFrU3l0qjHU8nPtmgWA%3d%3d  
<http://www.bancodeprecos.com.br/CertificadoAutenticidade?token=0uDeetXywwTtQm1WavOvmPllY2RIs5rVe4GqFrU3l0qjHU8nPtmgWA%253d%253d>



| CNPJ  | Razão Social do Fornecedor  | Valor da Proposta Final |
|---|---|-------------------------|
| 26.825.176/0001-76  | LIG & LOKA LOCADORA DE VEICULOS LTDA<br>*VENCEDOR*                                    | R\$ 11.987,00           |
| <b>Marca:</b><br><b>Fabricante:</b> Fabricante não informado<br><b>Modelo:</b><br><b>Descrição:</b> Descrição não informada<br><b>Endereço:</b>   |   |                         |
| 26.100.882/0001-50  | AUTOLOC LOCAÇÃO DE VEICULOS AUTOMOTORES LTDA Benefício Me/Epp: Sim<br>UF endereço: MG | R\$ 13.730,00           |
| <b>Marca:</b><br><b>Fabricante:</b> Fabricante não informado<br><b>Modelo:</b><br><b>Descrição:</b> Descrição não informada<br><b>Endereço:</b>   |   |                         |
| 34.120.212/0001-24  | PARKING-CAR LOCADORA DE VEICULOS LTDA   | R\$ 13.734,00           |
| <b>Marca:</b><br><b>Fabricante:</b> Fabricante não informado<br><b>Modelo:</b><br><b>Descrição:</b> Descrição não informada<br><b>Estado:</b> SP <b>Cidade:</b> São Paulo <b>Endereço:</b> AVENIDA ONZE DE JUNHO, 1070<br><b>Telefone:</b> (11) 2296-5941 <b>Email:</b> parkingcar@gmail.com                    |   |                         |
| 30.025.240/0001-01  | LOCA TUDO LOCADORA EIRELI   | R\$ 14.720,00           |
| <b>Marca:</b><br><b>Fabricante:</b> Fabricante não informado<br><b>Modelo:</b><br><b>Descrição:</b> Descrição não informada<br><b>Estado:</b> SE <b>Cidade:</b> Lagarto <b>Endereço:</b> ROD ANTONIO MARTINS DE MENEZES, 3315<br><b>Telefone:</b> (79) 3631-2090 <b>Email:</b> contabil@araujocontabilidade.com |   |                         |
| 70.998.562/0001-51  | ATLANTA LOCACOES E SERVICOS LTDA  | R\$ 14.900,00           |
| <b>Marca:</b><br><b>Fabricante:</b> Fabricante não informado<br><b>Modelo:</b><br><b>Descrição:</b> Descrição não informada<br><b>Endereço:</b> AV AMAZONAS, 135 <b>Nome de Contato:</b> RÉGIS <b>Telefone:</b> (31) 3274-8588 <b>Email:</b> atlanta.locar@gmail.com  |   |                         |
| 19.406.532/0001-51  | LOC BEMT LOCADORA DE VEICULOS LTDA  | R\$ 15.950,00           |
| <b>Marca:</b><br><b>Fabricante:</b> Fabricante não informado<br><b>Modelo:</b><br><b>Descrição:</b> Descrição não informada<br><b>Estado:</b> RJ <b>Cidade:</b> Barra do Piraí <b>Endereço:</b> R ANTONIO FELIX PINHEIRO, 81<br><b>Telefone:</b> (24) 9218-2288 <b>Email:</b> locbemtda@gmail.com               |   |                         |
| 75.451.609/0001-86  | WS LOCACOES LTDA  | R\$ 20.000,00           |
| <b>Marca:</b><br><b>Fabricante:</b> Fabricante não informado<br><b>Modelo:</b><br><b>Descrição:</b> Descrição não informada<br><b>Estado:</b> SC <b>Cidade:</b> Canoinhas <b>Endereço:</b> RODOVIA BR 280, 1480<br><b>Telefone:</b> (41) 3227-1005 <b>Email:</b> contabilidade@wslocacoes.com.br                |   |                         |

**Preço (Compras Governamentais) 2: Mediana das Propostas Finais**

**R\$ 16.849,99**

Inc. I Art. 5º da LN 65 de 07 de Julho de 2021 (Lei nº 14.133)

**Filtros Utilizados:** Período: 02/06/2024 à 02/06/2025; Palavra Chave: Locação de Caminhão Tbo com Carroceria; Apenas Materiais; Operador: IgualQtdFornecedor;



Relatório gerado no dia 03/06/2025 15:00:09 (IP: 28C4:c2cc:100:140d:a492:c6fd:e199:73a0)  
 Código Validação: 0uDeetXywwTlQm1WavOvmPily2Rls5rVe46qFrlU3l0qHU8nPtm6WA%3d%3d  
<http://www.bancodeprecos.com.br/CertificadoAutenticidade?token=0uDeetXywwTlQm1WavOvmPily2Rls5rVe46qFrlU3l0qHU8nPtm6WA%253d%253d>



**CNPJ:** 01.608.768/0001-05  
**Órgão:** MUNICIPIO DE NOVA COLINAS / 1 - Prefeitura Municipal de Nova Colinas  
**Objeto:** Registro de Preço para futura contratação de empresas especializadas na locação de máquinas pesadas para suprir as necessidades da Prefeitura Municipal de Nova Colinas - MA, conforme Termo de Referência.  
**Descrição:** Locação de 01 (um) Caminhão toco, 2 eixos, carroceria em madeira, capacidade de carga até 6 toneladas. Locação Mensal. - Locação de 01 (um) Caminhão toco, 2 eixos, carroceria em madeira, capacidade de carga até 6 toneladas. Locação Mensal.

**Data:** 11/02/2025 08:09  
**Modalidade:** Pregão - Eletrônico  
**SRP:** SIM  
**Identificação:** 01608768000105-1-000008-2025  
**Lote/Item:** 1/10  
**Ata:** N/A  
**Homologação:** 10/03/2025 00:00  
**Fonte:** <https://www.gov.br/pncp/pt-br>  
**Quantidade:** 12  
**Unidade:** MÊS  
**UF:** MA

| CNPJ  | Razão Social do Fornecedor    | Valor da Proposta Final                     |                                    |   |
|---|-------------------------------|---|------------------------------------|---|
| 36.003.255/0001-55<br>*VENCEDOR*  | EVERTON DA SILVA MARQUES LTDA | R\$ 16.849,99                               |                                    |   |
| <b>Marca:</b><br><b>Fabricante:</b> Fabricante não informado<br><b>Modelo:</b><br><b>Descrição:</b> Descrição não informada |                               |   |                                    |   |
| <b>Estado:</b><br>CE  | <b>Cidade:</b><br>Fortaleza   | <b>Endereço:</b><br>RUA JOAO CORDEIRO, 3069 | <b>Telefone:</b><br>(85) 3091-5453 | <b>Email:</b><br>jhservicos60@yahoo.com |

**Preço (Compras Governamentais) 3: Mediana das Propostas Finais**

**R\$ 16.000,00**

*Inc. I Art. 5º do IN 65 de 07 de Julho de 2021 (Lei nº 14.133)*

**Filtros Utilizados:** Período: 02/06/2024 à 02/06/2025; Palavra Chave: Locação de Caminhão Toco com Carroceria; Apenas Materiais; Operador: IgualQtdFornecedor;

**Órgão:** MUNICIPIO DE SANTO AMARO DAS BROTAS / 1 - MUNICIPIO DE SANTO AMARO DAS BROTAS  
**Objeto:** Sistema de Registro de Preços para eventual e futura prestação de serviços de locação de veículos, visando atender as demandas da Prefeitura Municipal (Secretarias), e demais órgãos, do município de Santo Amaro das Brotas, Estado de Sergipe, conforme especificações constantes do Anexo I - Termo de Referência parte integrante do edital.  
**Descrição:** LOCAÇÃO DE CAMINHÃO TOCO, COM CARROCERIA ABERTA, DE MADEIRA. - LOCAÇÃO DE CAMINHÃO TOCO, COM CARROCERIA ABERTA, DE MADEIRA.

**Data:** 09/12/2024 07:59  
**Modalidade:** Pregão - Eletrônico  
**SRP:** SIM  
**Identificação:** 13110218000140-1-000014/2024  
**Lote/Item:** 1/13  
**Ata:** N/A  
**Homologação:** 12/12/2024 00:00  
**Fonte:** <https://www.gov.br/pncp/pt-br>  
**Quantidade:** 2  
**Unidade:** Unidades  
**UF:** SE

| CNPJ  | Razão Social do Fornecedor         | Valor da Proposta Final                   |  |   |
|---|------------------------------------|---|--|---|
| 45.708.470/0001-42<br>*VENCEDOR*  | SN LOCACOES E EMPREENDIMENTOS LTDA | R\$ 16.000,00                             |  |   |
| <b>Marca:</b><br><b>Fabricante:</b> Fabricante não informado<br><b>Modelo:</b><br><b>Descrição:</b> Descrição não informada |                                    |   |  |   |
| <b>Estado:</b><br>SE  | <b>Cidade:</b><br>Itabaiana        | <b>Endereço:</b><br>R ANTONIO DULTRA, 298 | <b>Telefone:</b><br>(79) 9548-3242; (0000) 0000-0000 | <b>Email:</b><br>snlocacoes22@gmail.com |



Relatório gerado no dia 03/06/2025 15:00:09 (IP: 28c4:c2:c:f00:140d:a492:c6fd:e99:73a0)  
Código de Validação: 0uDeetXywwTtQm1WavOvmPly2RIs5rVe46qFrIj30qiHU8nPtm6WA%3d%3d  
<http://www.bancodeprecos.com.br/CertificadoAutenticidade?token=0uDeetXywwTtQm1WavOvmPly2RIs5rVe46qFrIj30qiHU8nPtm6WA%253d%253d>



**Item 8: LOCAÇÃO DE CAMINHÃO BAÚ, COM MOTORIZAÇÃO MÍNIMA 3.0; COMBUSTÍVEL DIESEL; CABINE SIMPLES; TRACÇÃO 4X2; CAPACIDADE DE CARGA LÍQUIDA MÍNIMA DE 5.000 KG**

Preço Estimado: R\$ 16.000,00 (um)

Percentual: - Preço Estimado Calculado: R\$ 16.000,00

Média dos Preços Obtidos: R\$ 16.000,00

| Quantidade    | Descrição   | Observação  |
|---------------|---|---|
| 1 EQUIPAMENTO | LOCAÇÃO DE CAMINHÃO B AÚ, COM MOT ORIZAÇÃO MÍ NIMA 3.0; CO MBUSTIVEL D IESEL; CABIN E SIMPLES; TR AÇÃO 4X2; CA PACIDADE DE CARGA LÍQUI DA MÍNIMA D E 5.000 KG | JUSTIFICATIVA TÉCNICA PARA PESQUISA DE PREÇOS FORA DO ESTADO DE ORIGEM Item: Serviço de Locação de Veículo Tipo Caminhão Bau Base Legal: Art. 23 da Lei nº 14.133/2021 e Instrução Normativa SEGES/ME nº 65/2021 A estimativa de preços representa etapa essencial no planejamento das contratações públicas, devendo ser elaborada com base em cotações obtidas junto a fontes idôneas, atualizadas e representativas do mercado, conforme disposto na Instrução Normativa SEGES/ME nº 65/2021. No caso do item: Serviço de Locação de Veículo Tipo Caminhão Bau, a pesquisa de preços foi inicialmente concentrada em fornecedores localizados no Estado do Maranhão, mediante consultas ao Banco de Preços e a demais fontes disponíveis no mercado local. Todavia, não foi possível reunir, no âmbito estadual, o número mínimo de três cotações válidas e compatíveis com as exigências do objeto pretendido, impossibilitando a composição da estimativa de preços apenas com fontes internas. Em conformidade com o art. 5º, § 1º, inciso II, da mencionada Instrução Normativa, que permite a utilização de preços obtidos em contratações similares realizadas por outros entes federativos na ausência de cotações locais suficientes, a pesquisa foi ampliada para incluir fornecedores de outros Estados da Federação. Foram, assim, identificadas cotações compatíveis no Estado do Piauí, Amazonas e Goiás, assegurando a formação de uma estimativa de preços técnica, válida e representativa. Ressalta-se que essa medida excepcional encontra amparo na jurisprudência consolidada do Tribunal de Contas da União (TCU), a qual reconhece a legitimidade da utilização de cotações interestaduais, desde que devidamente motivada e formalizada no respectivo processo administrativo, como ocorre na presente situação. Assim, a ampliação da pesquisa para além dos limites do Estado de origem mostra-se juridicamente adequada, tecnicamente necessária e em conformidade com os princípios da economicidade, da eficiência e da vantajosidade que norteiam a Administração Pública, nos termos do art. 37 da Constituição Federal.<br><br>Conclusão Diante da insuficiência de cotações locais para a formação da estimativa mínima exigida, a utilização de preços obtidos em outros Estados configura prática plenamente justificada e assegura a regularidade, a segurança jurídica e a confiabilidade do valor estimado para a contratação pretendida. |

**Preço (Compras Governamentais) 1: Mediana das Propostas Finais**

**R\$ 18.000,00**

Inc. I Art. 5º da IN 65 de 07 de Julho de 2021 (Lei nº 14.133)

**Filtros Utilizados:** Período: 02/06/2024 à 02/06/2025; Palavra Chave: LOCAÇÃO DE CAMINHÃO BAÚ 5.000 KG; Apenas Materiais; Operador: IgualQtdFornecedor;

**Órgão:** MUNICIPIO DE LABREA / 3064 - MUNICIPIO DE LABREA/AM

**Data:** 10/02/2025 09:30

**Objeto:** [LICITANET] - Registro de preços para eventual contratação de empresa especializada na locação de veículos leves e pesados, sem condutor, visando atender as necessidades da Prefeitura Municipal de Labrea/AM.

**Modalidade:** Pregão - Eletrônico

**SRP:** SIM

**Descrição:** Locação de caminhão baú, tipo carga, com motor de no mínimo 130 CV, diesel, peso bruto total (PBT) homologado de no máximo 3.500 kg - Locação de caminhão bau, tipo carga, com motor de no mínimo 130 CV, diesel, peso bruto total (PBT) homologado de no máximo 3.500 kg

**Identificação:** 05830872000109-1-000004-2025

**Lote/Item:** 1/5218759

**Ata:** N/A

**Homologação:** 24/02/2025 00:00

**Fonte:** <https://www.gov.br/pncc/pj-br>

**Quantidade:** 12

**Unidade:** Mensal

**UF:** AM

| CNPJ  | Razão Social do Fornecedor          | Valor da Proposta Final         |
|---|-------------------------------------|---------------------------------|
| 18.726.122/0001-25                          | LUCAS MATHEUS SAMPAIO SANTOS EIRELI | R\$ 18.000,00                   |
| *VENCEDOR*                                  |                                     |                                 |
| <b>Marca:</b>                               |                                     |                                 |
| <b>Fabricante:</b> Fabricante não informado |                                     |                                 |
| <b>Modelo:</b>                              |                                     |                                 |
| <b>Descrição:</b> Descrição não informada   |                                     |                                 |
| <b>Estado:</b>                              | <b>Cidade:</b>                      | <b>Endereço:</b>                |
| AM  | Manaus                              | AV BEIRA MAR, 200               |
|   |                                     | <b>Telefone:</b>                |
|   |                                     | (92) 3638-9698 / (92) 9354-3399 |
|   |                                     | <b>Email:</b>                   |
|   |                                     | lucaskaa_@botmail.com           |

**Preço (Outros Entes Públicos) 1: Mediana das Propostas Finais**

**R\$ 15.000,00**

Inc. II Art. 5º da IN 65 de 07 de Julho de 2021 (Lei nº 14.133)

**Filtros Utilizados:** Período: 02/06/2024 à 02/06/2025; Palavra Chave: LOCAÇÃO DE CAMINHÃO BAÚ 5.000 KG; Apenas Materiais; Operador: IgualQtdFornecedor;



Relatório gerado no dia 03/05/2025 15:00:09 (IP: 28C4:c2c:c00:140d:a492:c6fd:e99:73a0)  
 Cod go Validação: 0uDeetXytwTtQm1WavOvmPly2RIs5rVe46qFrlU3l0qHU8nPtm6WA%3d%3d  
<http://www.bancodeprecos.com.br/CertificadoAutenticidade?token=0uDeetXytwTtQm1WavOvmPly2RIs5rVe46qFrlU3l0qHU8nPtm6WA%253d%253d>



**Órgão:** Prefeitura Municipal de São Gonçalo do Piauí

**Data:** 25/04/2025 13:19

**Objeto:** CONTRATAÇÃO DE EMPRESA PARA PRESTAÇÃO DOS SERVIÇOS DE LOCAÇÃO DE VEÍCULOS, PARA ATENDER AS NECESSIDADES DO MUNICÍPIO DE SÃO GONÇALO DO PIAUÍ - PI

**Modalidade:** Pregão

**SRP:** NÃO

**Descrição:** SERVIÇO DE LOCAÇÃO DE VEICULO, TIPO CAMINHÃO BAÚ, COM MOTORIZAÇÃO MÍNIMA 3.0; COMBUSTÍVEL DIESEL; ANO E MODELO MÍNIMO 2010/2011; CABINE SIMPLES; TRACÇÃO 4X2; CAPACIDADE DE CARGA LÍQUIDA MÍNIMA DE 5.000 KG; BAÚ FECHADO COM DIMENSÕES MÍNIMAS DE 6,0 METROS DE - SERVIÇO DE LOCAÇÃO DE VEICULO, TIPO CAMINHÃO BAÚ, COM MOTORIZAÇÃO MÍNIMA 3.0; COMBUSTÍVEL DIESEL; ANO E MODELO MÍNIMO 2010/2011; CABINE SIMPLES; TRACÇÃO 4X2; CAPACIDADE DE CARGA LÍQUIDA MÍNIMA DE 5.000 KG; BAÚ FECHADO COM DIMENSÕES MÍNIMAS DE 6,0 METROS DE COMPRIMENTO X 2,3 METROS DE LARGURA X 2,4 METROS DE ALTURA; EQUIPADO COM DIREÇÃO HIDRÁULICA OU ELÉTRICA; FREIOS ABS; TANQUE DE COMBUSTÍVEL COM CAPACIDADE MÍNIMA DE 150 LITROS, QUE ATENDA À LEGISLAÇÃO NACIONAL DE TRÂNSITO, BEM COMO ÀS NORMAS DE EQUIPAMENTOS/ASSESSÓRIOS DE SEGURANÇA E SINALIZAÇÃO EXIGIDOS PELO CONTRAN, COM DOCUMENTAÇÃO, IMPOSTOS, TAXAS E MULTAS EM DIA. SEM CONDUTOR E SEM COMBUSTIVEL. QUANTIDADE - 02

**Identificação:** 383848

**Lote/Item:** 1/2

**Ata:** [Link Ata](#)

**Fonte:** [www.portaldecompraspublicas.com.br](http://www.portaldecompraspublicas.com.br)

**Quantidade:** 12

**Unidade:** MÊS

**UF:** PI

| CNPJ  | Razão Social do Fornecedor                 | Valor da Proposta Final |
|---|--|-------------------------|
| 58.311.386/0001-32                          | PLANECAR LOCAÇÃO DE VEICULOS LTDA - MAIRIZ | R\$ 12.500,00           |
| * VENCEDOR*                                 |  |                         |
| <b>Marca:</b>                               |  |                         |
| <b>Fabricante:</b> Fabricante não informado |  |                         |
| <b>Modelo:</b>                              |  |                         |
| <b>Descrição:</b> Descrição não informada   |  |                         |
| <b>Endereço:</b>                            |  |                         |
| .   |  |                         |
| 28.318.161/0001-47                          | AIR ENGENHARIA E CONSTRUCOES LTDA          | R\$ 14.000,00           |
| <b>Marca:</b>                               |  |                         |
| <b>Fabricante:</b> Fabricante não informado |  |                         |
| <b>Modelo:</b>                              |  |                         |
| <b>Descrição:</b> Descrição não informada   |  |                         |
| <b>Endereço:</b>                            |  |                         |
| .   |  |                         |
| 44.385.244/0001-05                          | PIAUI SERVICOS E LOCAÇÃO LTDA              | R\$ 14.500,00           |
| <b>Marca:</b>                               |  |                         |
| <b>Fabricante:</b> Fabricante não informado |  |                         |
| <b>Modelo:</b>                              |  |                         |
| <b>Descrição:</b> Descrição não informada   |  |                         |
| <b>Endereço:</b>                            |  |                         |
| .   |  |                         |
| 43.836.692/0001-15                          | R M DANTAS                                 | R\$ 15.000,00           |
| <b>Marca:</b>                               |  |                         |
| <b>Fabricante:</b> Fabricante não informado |  |                         |
| <b>Modelo:</b>                              |  |                         |
| <b>Descrição:</b> Descrição não informada   |  |                         |
| <b>Endereço:</b>                            |  |                         |
| .   |  |                         |
| 28.799.517/0001-01                          | alpha service comercio serviços ltda       | R\$ 15.000,00           |
| <b>Marca:</b>                               |  |                         |
| <b>Fabricante:</b> Fabricante não informado |  |                         |
| <b>Modelo:</b>                              |  |                         |
| <b>Descrição:</b> Descrição não informada   |  |                         |
| <b>Endereço:</b>                            |  |                         |
| .   |  |                         |



Relatório gerado no dia 03/05/2025 15:00:09 (IP: 2804:c2c:cf00:140d:a492:c61d:ef99:73a0)  
Cód go Validação: 0uDeetXytwTtQm1WavOvmPily2Rls5rVe46qFriU3l0qHU8nPtm6WA%3d%3d  
<http://www.bancodeprecos.com.br/CerificadoAutenticidade?token=0uDeetXytwTtQm1WavOvmPily2Rls5rVe46qFriU3l0qHU8nPtm6WA%253d%253d>



| CNPJ  | Razão Social do Fornecedor                  | Valor da Proposta Final |
|---|---|-------------------------|
| 63.502.124/0001-95  | LOCAVEL SERVIÇO E COMÉRCIO DE VEÍCULOS LTDA | R\$ 23.800,00           |
| <b>Marca:</b><br><b>Fabricante:</b> Fabricante não informado<br><b>Modelo:</b><br><b>Descrição:</b> Descrição não informada<br><b>Endereço:</b> |   |                         |

|   |                                    |  |
|---|------------------------------------|--|
| 30.025.240/0001-01  | LOCA TUDO LOCADORA EIRELI          | R\$ 23.900,00  |
| <b>Marca:</b><br><b>Fabricante:</b> Fabricante não informado<br><b>Modelo:</b><br><b>Descrição:</b> Descrição não informada |                                    |  |
| <b>Estado:</b><br>SE  | <b>Cidade:</b><br>Lagarto          | <b>Endereço:</b><br>ROD ANTONIO MARTINS DE MENEZES, 3315 |
|   | <b>Telefone:</b><br>(79) 3631-2090 | <b>Email:</b><br>contabil@araujocoestabilidade.com       |

**Preço (Outros Entes Públicos) 2: Mediana das Propostas Finais** R\$ 15.000,00  
 Inc. II Art. 5º da IN 65 de 07 de Julho de 2021 (Lei nº 14.133)

**Filtros Utilizados:** Período: 02/06/2024 à 02/06/2025; Palavra Chave: LOCAÇÃO DE CAMINHÃO BAÚ 5.000 KG; Apenas Materiais; Operador: IgualQtdFornecedor:

**Órgão:** SEDS - SECRETARIA DE ESTADO DE DESENVOLVIMENTO SOCIAL  
**Objeto:** Locação de Veículos  
**Data:** 18/09/2024 08:00  
**Modalidade:** Pregão Eletrônico  
**SRP:** NÃO  
**Identificação:** 89/2024-107343-Pregão Eletrônico-SEDS - SECRETARIA DE ESTADO DE DESENVOLVIMENTO SOCIAL  
**Lote/Item:** 1/1  
**Ata:** [Link Ata](#)  
**Homologação:** 23/10/2024 08:14  
**Fonte:** sislog.go.gov.br/PanelAquisicao  
**Quantidade:** 1  
**Unidade:** serviço (s)  
**UF:** GO

**Descrição:** código 47 - locação de veículos, caminhão baú, ano de fabricação corrente ou posterior, combustível diesel, potência min. de 155 cv, câmbio com 05 ou mais marchas à frente e uma à ré, manual ou automático, carga útil min. de 4.700 kg (incluindo carroceria - código 47 - locação de veículos, caminhão baú, ano de fabricação corrente ou posterior, combustível diesel, potência min. de 155 cv, câmbio com 05 ou mais marchas à frente e uma à ré, manual ou automático, carga útil min. de 4.700 kg (incluindo carroceria), cabine simples para 03 lugares, tração 4 x 2, freios abs, vidros elétricos, travas elétricas, retrovisores elétricos, ar condicionado, direção hidráulica ou elétrica, air bags frontais, bancos reguláveis, cintos de segurança de 3 pontos para 3 ocupantes, com tacógrafo.

| CNPJ   | Razão Social do Fornecedor                   | Valor da Proposta Final |
|--|--|-------------------------|
| 46.672.831/0001-00   | 2V EMPREENDIMENTOS, NEGOCIOS E SERVICOS LTDA | R\$ 15.000,00           |
| <b>*VENCEDOR*</b><br><b>Marca:</b><br><b>Fabricante:</b> Fabricante não informado<br><b>Modelo:</b><br><b>Descrição:</b> Descrição não informada<br><b>Endereço:</b> |  |                         |



**Item 9: SERVIÇO DE LOCAÇÃO DE VEÍCULO TIPO PASSEIO, SEM MOTORISTA, COM 05 PORTAS, CAPACIDADE PARA 05 PESSOAS, COM AR CONDICIONADO, MOTORIZAÇÃO MÍNIMA 1.0, CINCO DE SEGURANÇA NOS 05 ACENTOS**

Preço Estimado: R\$ 6.120,50 (un)

Percentual: -

Preço Estimado Calculado: R\$ 6.120,50

Média dos Preços Obtidos: R\$ 6.120,50

| Quantidade    | Descrição  | Observação   |
|---------------|--|--|
| 9 EQUIPAMENTO | SERVIÇO DE LOCAÇÃO DE VEÍCULO TIPO PASSEIO, SEM MOTORISTA, COM 05 PORTAS, CAPACIDADE PARA 05 PESSOAS, COM AR CONDICIONADO, MOTORIZAÇÃO MÍNIMA 1.0, CINCO DE SEGURANÇA NOS 05 ACENTOS | JUSTIFICATIVA TÉCNICA PARA PESQUISA DE PREÇOS FORA DO ESTADO DE ORIGEM Item: Serviço de Locação de Veículo Tipo Passeio Base Legal: Art. 23 da Lei nº 14.133/2021 e Instrução Normativa SEGES/ME nº 65/2021 A estimativa de preços representa etapa essencial no planejamento das contratações públicas, devendo ser elaborada com base em cotações obtidas junto a fontes idôneas, atualizadas e representativas do mercado, conforme disposto na Instrução Normativa SEGES/ME nº 65/2021. No caso do item: Serviço de Locação de Veículo Tipo Passeio, a pesquisa de preços foi inicialmente concentrada em fornecedores localizados no Estado do Maranhão, mediante consultas ao Banco de Preços e a demais fontes disponíveis no mercado local. Todavia, não foi possível reunir, no âmbito estadual, o número mínimo de três cotações válidas e compatíveis com as exigências do objeto pretendido, impossibilitando a composição da estimativa de preços apenas com fontes internas. Em conformidade com o art. 5º, § 1º, inciso II, da mencionada Instrução Normativa, que permite a utilização de preços obtidos em contratações similares realizadas por outros entes federativos na ausência de cotações locais suficientes, a pesquisa foi ampliada para incluir fornecedores de outros Estados da Federação. Foram, assim, identificadas cotações compatíveis no Estado do Rio Grande do Norte, Rio Grande do Sul e Espírito Santo, assegurando a formação de uma estimativa de preços técnica, válida e representativa. Ressalta-se que essa medida excepcional encontra amparo na jurisprudência consolidada do Tribunal de Contas da União (TCU), a qual reconhece a legitimidade da utilização de cotações interestaduais, desde que devidamente motivada e formalizada no respectivo processo administrativo, como ocorre na presente situação. Assim, a ampliação da pesquisa para além dos limites do Estado de origem mostra-se juridicamente adequada, tecnicamente necessária e em conformidade com os princípios da economicidade, da eficiência e da vantajosidade que norteiam a Administração Pública, nos termos do art. 37 da Constituição Federal. Conclusão Diante da insuficiência de cotações locais para a formação da estimativa mínima exigida, a utilização de preços obtidos em outros Estados configura prática plenamente justificada e assegura a regularidade, a segurança jurídica e a confiabilidade do valor estimado para a contratação pretendida. |

**Preço (Compras Governamentais) 1: Mediana das Propostas Finais**

R\$ 5.200,00

Inc. 1 Art. 5º da LN 65 de 07 de Julho de 2021 (Lei nº 14.133)

**Filtros Utilizados:** Período: 02/06/2024 à 02/06/2025; Palavra Chave: SERVIÇO DE LOCAÇÃO DE VEÍCULO TIPO PASSEIO MENSAL; Apenas Materiais; Operador: IgualQtdeFornecedor;

**CNPJ:** 08.113.466/0001-05

**Data:** 25/04/2025 09:00

**Órgão:** MUNICIPIO DE LAJES / 0 - Prefeitura Municipal de Lajes

**Modalidade:** Pregão - Eletrônico

**Objeto:** [Portal de Compras Públicas] - REGISTRO DE PREÇOS PARA FUTURA E EVENTUAL CONTRATAÇÃO DE EMPRESA PARA A PRESTAÇÃO DE SERVIÇO DE LOCAÇÃO DE VEÍCULOS E MÁQUINAS PESADA.

**SRP:** SIM

**Identificação:** 08113466000105-1-000025/2025

**Lote/Item:** 1/2

**Descrição:** Lote 1 - Locação mensal de veículo tipo passeio, 0 km (zero quilometro), ano fabricação/modelo 2024 ou superior. Especificações mínimas: Ocupantes: 07 Motorização: 1.8; Combustível: Flex; Ar Condicionado: De série; Direção: hidráulica/elétrica/assistida; - Lote 1 - Locação mensal de veículo tipo passeio, 0 km (zero quilometro), ano fabricação/modelo 2024 ou superior. Especificações mínimas: Ocupantes: 07 Motorização: 1.8; Combustível: Flex; Ar Condicionado: De série; Direção: hidráulica/elétrica/assistida; Porta Malas; Cap mínima: 160 litros; Portas: 04 portas; Tanque de combustível: mínimo 50 Litros; Itens de segurança mínimos exigidos pelo CONTRAN. Incluso por conta da contratada: Seguro contra sinistros; Serviço de rastreamento 24h; Manutenção preventiva e corretiva; Taxas anuais de licenciamento junto aos órgãos competentes.

**Ara:** N/A

**Homologação:** 09/05/2025 00:00

**Fonte:** https://www.gov.br/pncp-pi-br

**Quantidade:** 48

**Unidade:** Mês

**UF:** RN

| CNPJ  | Razão Social do Fornecedor | Valor da Proposta Final           |
|---|----------------------------|-----------------------------------|
| 02.909.308/0001-80                          | SANTOS & FERNANDES LTDA    | R\$ 5.200,00                      |
| *VENCEDOR*                                  |                            |                                   |
| <b>Marca:</b>                               |                            |                                   |
| <b>Fabricante:</b> Fabricante não informado |                            |                                   |
| <b>Modelo:</b>                              |                            |                                   |
| <b>Descrição:</b> Descrição não informada   |                            |                                   |
| <b>Estado:</b>                              | <b>Cidade:</b>             | <b>Endereço:</b>                  |
| RN  | Natal                      | RUA CORONEL SILVINO BEZERRA, 1043 |
| <b>Telefone:</b>                            |                            | <b>Email:</b>                     |
| (84) 3232-8769                              |                            | urbana@natal.m.gov.br             |



Relatório gerado no dia 03/05/2025 15:00:09 (IP: 28C4:e2:c100:140d:a492:c6fd:e99:73a0)  
 Código Validação: 0uDeetXywwTlQm1WavOvmPllY2RlS5rVe46qFrlU3KqHU8nPtm6WA%3d%3d  
<http://www.bancodeprecos.com.br/CertificadoAutenticidade?token=0uDeetXywwTlQm1WavOvmPllY2RlS5rVe46qFrlU3KqHU8nPtm6WA%3d%3d%3d>



**Preço (Compras Governamentais) 2: Mediana das Propostas Finais**

**R\$ 6.654,00**

Incl. I Art. 5º da FN 65 de 07 de Julho de 2021 (Lei nº 11.133)

**Filtros Utilizados:** Período: 02/06/2024 a 02/06/2025; Palavra Chave: SERVIÇO DE LOCAÇÃO DE VEÍCULO TIPO PASSEIO MENSAL; Apenas Materiais; Operador: IgualQtdFornecedor:

**Órgão:** Instituto de Previdência e Assistência dos Servidores do Estado do Espírito Santo

**Data:** 19/12/2024 08:00

**Objeto:** Contratação de serviços de locação de veículos automotores do tipo sedan, potência mínima de 100 cv e máxima de 120 cv, equipados com ar-condicionado, vidros e travas elétricas, controle de retrovisor elétrico, com prestação de serviços terceirizados de motoristas, incluindo manutenção preventiva e corretiva, lavagem automotiva, seguros e taxas, fornecimento de uniformes, telefones celulares e pagamento de despesas com deslocamento, quando necessário.

**Modalidade:** Pregão Eletrônico

**SRP:** NÃO

**Identificação:** NºPregão:900012024 / UASG:925793

**Lote/Item:** /1

**Ata:** Link Ata

**Homologação:** 22/01/2025 10:42

**Fonte:** www.gov.br/compras/pt-br

**Quantidade:** 36

**Unidade:** UNIDADE

**UF:** ES

**Descrição:** **Locação de Veículos - Leves / Pesados - LOCAÇÃO DE VEICULO SEM MOTORISTA; VEICULO SEDAN TIPO PASSEIO; CLASSIFICACAO DE SERVICIO; ZERO KM OU QUILOMETRAGEM MAXIMA DE ATE 2.000 KM; CLASSIFICACAO DO INMETRO PBE NIVEL A OU EQUIVALENTE; POTENCIA MINIMA DE 100 CV E MAXIMA DE 120 CV; COR BRANCA; COMBUSTIVEL FLEX; CAPACIDADE 5 LUGARES; TRAVAS ELETRICAS NAS 4 PORTAS; VIDRO ELETRICO NAS 4 PORTAS; PELICULA DE PROTECAO RELATIVO A TRANSPARENCIA E VISIBILIDADE MAXIMA PERMITIDA PELA LEGISLACAO; TRANSMISSAO MECANICA; MINIMO DE 05 MARCHAS A FRENTE E 01 A RE, DIRECAO HIDRAULICA OU ELETRICA; APOIO PARA CABECA NOS BANCOS TRASEIROS E DIANTEIROS; ESPELHOS RETROVISORES INTERNOS EXTERNOS COM CONTROLE INTERNO; AIR BAG DUPLO, FREIO COM SISTEMA ABS NA DIANTEIRA; PNEUS RADIAIS, INCLUSIVE O ESTEPE; AR CONDICIONADO; SOM MULTIMIDIA COMPLETO COM TECNOLOGIA BLUETOOTH E ENTRADA USB; TOMADA 12 VOLTS; SENSOR DE RE COM SINAL SONORO. ABERTURA INTERNA DO PORTA-MALAS; ACESSORIOS OBRIGATORIOS (CINTOS DE SEGURANCA TRES PONTAS, TAPETES, ESTEPE, CHAVE DE RODA, MACACO E TRIANGULO MODELO STANDARD) E DEMAIS ITENS DE SEGURANCA EXIGIDOS PELO CONTRAN, KM LIVRE E SEGURO TOTAL (SEM QUALQUER FRANQUIA PARA PAGAMENTO) MANUTENÇÃO PREVENTIVA E CORRETIVA; LAVAGEM, LIMPEZA E HIGIENIZAÇÃO. Valor mensal para 02 VEÍCULOS.**

**CatSer:** 4014 - Locação de Veículos - Leves / Pesados

| CNPJ  | Razão Social do Fornecedor     | Valor da Proposta Final                                      |
|---|--------------------------------|--|
| 07.134.140/0001-00  | ARAUJO RENTACAR LTDA           | R\$ 5.560,00   |
| <b>Marca:</b><br><b>Fabricante:</b> Fabricante não informado<br><b>Modelo:</b><br><b>Descrição:</b> Descrição não informada |                                |  |
| <b>Estado:</b> ES   | <b>Cidade:</b> Vila Velha      | <b>Endereço:</b> AVENIDA MINISTRO SALGADO FILHO, 993         |
|   | <b>Nome de Contato:</b> Rafael | <b>Telefone:</b> (27) 3134-7100                              |
|   |                                | <b>Email:</b> adm@arrentacar.com.br                          |
| 42.969.138/0001-43  | ALFA LOCAÇÃO VEICULAR LTDA     | R\$ 5.990,00   |
| <b>Marca:</b><br><b>Fabricante:</b> Fabricante não informado<br><b>Modelo:</b><br><b>Descrição:</b> Descrição não informada |                                |  |
| <b>Endereço:</b>  |                                |  |
| 03.644.683/0001-08  | CZ RENT A CAR LTDA             | R\$ 6.000,00   |
| *VENCEDOR*  |                                |  |
| <b>Marca:</b><br><b>Fabricante:</b> Fabricante não informado<br><b>Modelo:</b><br><b>Descrição:</b> Descrição não informada |                                |  |
| <b>Estado:</b> ES   | <b>Cidade:</b> Vila Velha      | <b>Endereço:</b> AVENIDA ESTUDANTE JOSE JULIO DE SOUZA, 3300 |
|   | <b>Nome de Contato:</b> Edson  | <b>Telefone:</b> (27) 3299-8580                              |
|   |                                | <b>Email:</b> edson@carrozerorentacar.com.br                 |



Relatório gerado no dia 03/06/2025 15:00:09 (IP: 28C4:e2:c1f0:140d:a492:c6fd:e99:73a0)  
 Código de Validação: 0uDeetXywwTtQm:1WavOvmPily2RlsSrve46qFrIU3KqHU8nPtm6WA%63d%3d  
<http://www.bancodeprecos.com.br/CertificadoAutenticidade?token=0uDeetXywwTtQm:1WavOvmPily2Rls5Rv46qFrIU3KqHU8nPtm6WA%6253d%253d>



| CNPJ  | Razão Social do Fornecedor                         | Valor da Proposta Final                                     |
|---|--|---|
| 39.316.666/0001-99  | REDE BRASILEIRA DE AUTOMOTORES LTDA                | R\$ 6.000,00  |
| <b>Marca:</b><br><b>Fabricante:</b> Fabricante não informado<br><b>Modelo:</b><br><b>Descrição:</b> Descrição não informada |  |   |
| <b>Estado:</b><br>ES  | <b>Cidade:</b><br>Serra                            | <b>Endereço:</b><br>RUA HUMBERTO DE CAMPOS, 1063            |
| <b>Nome de Contato:</b><br>PAULO  | <b>Telefone:</b><br>(27) 3338-0102                 | <b>Email:</b><br>jaqueline@rba.com.br                       |
| 03.241.181/0001-36  | POLTRONA PLUS SERVICOS EIRELI                      | R\$ 6.150,00  |
| <b>Marca:</b><br><b>Fabricante:</b> Fabricante não informado<br><b>Modelo:</b><br><b>Descrição:</b> Descrição não informada |  |   |
| <b>Estado:</b><br>ES  | <b>Cidade:</b><br>Vitória                          | <b>Endereço:</b><br>R DOUTOR EURICO DE AGUIAR, 130          |
| <b>Telefone:</b><br>(27) 3345-2282  | <b>Email:</b><br>leonardo@poltronaplus.com.br      |   |
| 15.284.363/0001-73  | E. L. CORREA LTDA                                  | R\$ 6.400,00  |
| <b>Marca:</b><br><b>Fabricante:</b> Fabricante não informado<br><b>Modelo:</b><br><b>Descrição:</b> Descrição não informada |  |   |
| <b>Estado:</b><br>AP  | <b>Cidade:</b><br>Santana                          | <b>Endereço:</b><br>AVENIDA PRESIDENTE GETULIO VARGAS, 2715 |
| <b>Nome de Contato:</b><br>EDIR   | <b>Telefone:</b><br>(96) 99144-3394                | <b>Email:</b><br>edirle@hotmail.com                         |
| 01.430.564/0001-27  | MARADILHA MANUTENCAO DE VEICULOS FERROVIARIOS LTDA | R\$ 6.400,00  |
| <b>Marca:</b><br><b>Fabricante:</b> Fabricante não informado<br><b>Modelo:</b><br><b>Descrição:</b> Descrição não informada |  |   |
| <b>Endereço:</b><br>ALAMEDA Alameda das Orquídeas, 350  | <b>Telefone:</b><br>(14) 3223-2255                 | <b>Email:</b><br>atendimento@maradilhaferrrovias.com.br     |
| 21.244.149/0001-96  | RENOVE SERVICOS DE LIMPEZA LTDA                    | R\$ 6.650,00  |
| <b>Marca:</b><br><b>Fabricante:</b> Fabricante não informado<br><b>Modelo:</b><br><b>Descrição:</b> Descrição não informada |  |   |
| <b>Estado:</b><br>ES  | <b>Cidade:</b><br>Vitória                          | <b>Endereço:</b><br>AV JERONIMO MONTEIRO, 490               |
| <b>Telefone:</b><br>(27) 9999-2235  | <b>Email:</b><br>renovservicos@hotmail.com         |   |
| 46.681.294/0001-65  | S & K MULTI COMERCIO LTDA                          | R\$ 6.650,00  |
| <b>Marca:</b><br><b>Fabricante:</b> Fabricante não informado<br><b>Modelo:</b><br><b>Descrição:</b> Descrição não informada |  |   |
| <b>Endereço:</b><br>.   |  |   |
| 17.524.342/0001-03  | GAIER TRANSPORTES EIRELI                           | R\$ 6.658,00  |
| <b>Marca:</b><br><b>Fabricante:</b> Fabricante não informado<br><b>Modelo:</b><br><b>Descrição:</b> Descrição não informada |  |   |
| <b>Estado:</b><br>ES  | <b>Cidade:</b><br>Serra                            | <b>Endereço:</b><br>AV ELDES SCHERRER SOUZA, 1025           |
| <b>Telefone:</b><br>(27) 9962-7508  | <b>Email:</b><br>gaiertlocadora@gmail.com          |   |
| 18.765.432/0001-59  | W. O. PEREIRA LTDA                                 | R\$ 6.658,00  |
| <b>Marca:</b><br><b>Fabricante:</b> Fabricante não informado<br><b>Modelo:</b><br><b>Descrição:</b> Descrição não informada |  |   |
| <b>Estado:</b><br>AC  | <b>Cidade:</b><br>Rio Branco                       | <b>Endereço:</b><br>RUA MARIA DAS DORES, 429                |
| <b>Telefone:</b><br>(68) 3222-7349  |  |   |



Relatório gerado no dia 03/06/2025 15:00:09 (IP: 28c4:c2:c:f00:140d:a492:c6fd:e99:73a0)  
 Código de Validação: 0uDeetXytwTtQm1WavOvmPily2RIs5rVe4GqFriJ3I0qHU8nPtm6WA%3d9%3d  
<http://www.bancodeprecos.com.br/CertificadoAutenticidade?token=0uDeetXytwTtQm1WavOvmPily2RIs5rVe46qFriJ3I0qHU8nPtm6WA%253d%253d>



| CNPJ  | Razão Social do Fornecedor  | Valor da Proposta Final                           |
|---|---|---|
| 14.873.359/0001-88  | CONDE CONSULTORIA E ASSESSORIA EM PROJETOS AGRICOLAS E AGROPECUARIOS LTDA | R\$ 6.658,92                                      |
| <b>Marca:</b><br>Fabricante: Fabricante não informado<br><b>Modelo:</b><br>Descrição: Descrição não informada |   |   |
| <b>Estado:</b><br>AM  | <b>Cidade:</b><br>Manacapuru  | <b>Endereço:</b><br>A RUA SABIA III, 1087         |
| <b>Nome de Contato:</b><br>Getúlio Conde  | <b>Telefone:</b><br>(32) 9318-0139  | <b>Email:</b><br>condeconsultoria10@gmail.com     |
| 00.691.905/0001-35  | COOPERATIVA DE TRANSPORTE RODOVIARIO COOPERTRAN LTDA                      | R\$ 6.650,92                                      |
| <b>Marca:</b><br>Fabricante: Fabricante não informado<br><b>Modelo:</b><br>Descrição: Descrição não informada |   |   |
| <b>Estado:</b><br>MG  | <b>Cidade:</b><br>Congonhas   | <b>Endereço:</b><br>RUA TOPAZIO, 123              |
| <b>Telefone:</b><br>(32) 3221-4523  | <b>Email:</b><br>contabilidade@coopertran.coop.br                         |   |
| 11.077.741/0001-97  | VALEX SERVICOS TECNICOS DE LIMPEZA LTDA                                   | R\$ 6.658,92                                      |
| <b>Marca:</b><br>Fabricante: Fabricante não informado<br><b>Modelo:</b><br>Descrição: Descrição não informada |   |   |
| <b>Estado:</b><br>BA  | <b>Cidade:</b><br>Salvador  | <b>Endereço:</b><br>AVENIDA TANCREDO NEVES, 939   |
| <b>Nome de Contato:</b><br>MARIANA  | <b>Telefone:</b><br>(71) 99118-0654                                       | <b>Email:</b><br>contato.valex@gmail.com          |
| 15.655.026/0001-45  | RNL TRADE AND FACILITIES LTDA   | R\$ 6.780,11                                      |
| <b>Marca:</b><br>Fabricante: Fabricante não informado<br><b>Modelo:</b><br>Descrição: Descrição não informada |   |   |
| <b>Endereço:</b><br>DAS PITANGUEIRAS, 5   | <b>Telefone:</b><br>(61) 9570-4155  | <b>Email:</b><br>contato@federaltrad.ng.org       |
| 05.080.045/0001-37  | DELTA AUTOMOTORES EIRELI  | R\$ 7.658,00                                      |
| <b>Marca:</b><br>Fabricante: Fabricante não informado<br><b>Modelo:</b><br>Descrição: Descrição não informada |   |   |
| <b>Estado:</b><br>ES  | <b>Cidade:</b><br>Vila Velha  | <b>Endereço:</b><br>R SANTA TEREZINHA, 055        |
| <b>Telefone:</b><br>(27) 3319-9950  | <b>Email:</b>   |   |
| 27.190.002/0001-47  | CONTROLLER AUTOMACAO LTDA   | R\$ 8.000,00                                      |
| <b>Marca:</b><br>Fabricante: Fabricante não informado<br><b>Modelo:</b><br>Descrição: Descrição não informada |   |   |
| <b>Estado:</b><br>SC  | <b>Cidade:</b><br>Palhoça   | <b>Endereço:</b><br>R JAIR HAMMS, 38              |
| <b>Telefone:</b><br>(48) 9144-7990  | <b>Email:</b><br>homero.ro@gmail.com                                      |   |
| 31.066.359/0001-95  | JOSE WILTON MARTINS COELHO 01602620385                                    | R\$ 10.000,00                                     |
| <b>Marca:</b><br>Fabricante: Fabricante não informado<br><b>Modelo:</b><br>Descrição: Descrição não informada |   |   |
| <b>Estado:</b><br>CE  | <b>Cidade:</b><br>Fortaleza   | <b>Endereço:</b><br>R JARDEL LIMA DOS SANTOS, 255 |
| <b>Telefone:</b><br>(85) 9992-7862  | <b>Email:</b><br>jwiltonmartins@gmail.com                                 |   |

**Preço (Outros Entes Públicos) I: Mediana das Propostas Finais**

R\$ 6.507,50

It. II Art. 5º do IT 65 de 07 de Julho de 2021 (Lei nº 14.133)

**Filtros Utilizados:** Período: 02/06/2024 a 02/06/2025; Palavra Chave: SERVIÇO DE LOCAÇÃO DE VEICULO TIPO PASSEIO MENSAL; Apenas Materiais; Operador: IgualQtdFornecedor;



Relatório gerado no dia 03/06/2025 15:00:09 (IP: 28c4:c2c:c0g:140d:a492:c6fd:ef99:73a0)  
 Código de Validação: 0uDeetXyurTtQm1WavOvmPly2Rls5rve46qFrlU3l0qHU8nPtm6WA%3d%3d  
<http://www.bancodeprecos.com.br/CertificadoAutenticidade?token=0uDeetXyurTtQm1WavOvmPly2Rls5rve46qFrlU3l0qHU8nPtm6WA%253d%253d>



CNPJ: 90.152.299/0001-92

Órgão: Prefeitura Municipal de Amaral Ferrador

Objeto: Contratação de empresa especializada em serviços de locação de veículos automotores, afim de atender as demandas da Secretaria Municipal de Saúde

Descrição: Serviço locação mensal de veículo tipo sedan 1.0 turbo -características técnicas: cor branca ou cinza, no máximo 02 anos de fabricação quilometragem não superior a 40.000 km, combustível flex, potência mínima de 116cv/gasolina, mínimo de 05 (cinco) marcha - Serviço locação mensal de veículo tipo sedan 1.0 turbo -características técnicas: cor branca ou cinza, no máximo 02 anos de fabricação quilometragem não superior a 40.000 km, combustível flex, potência mínima de 116cv/gasolina, mínimo de 05 (cinco) marchas para frente e uma ré, câmbio manual, 04 (quatro) portas, air bag duplo, ar condicionado (quente e frio), trio elétrico, direção hidráulica ou elétrica rádio am/fm/usb, tomada de força, desembaçador, limpador e lavador do vidro traseiro, protetor de carter, faróis de neblina ou faróis com refletor duplo, capacidade para 04 (quatro) passageiros mais o condutor, encosto de cabeça nos bancos dianteiros e traseiro, freios abs no mínimo nas roda

Data: 12/03/2025 13:53

Modalidade: Pregão para Registro de Preço

SRP: SIM

Identificação: 371396

Lote/Item: 1/1

Ata: Link Ata

Fonte: www.portaldecompraspublicas.com.br

Quantidade: 24

Unidade: UN

UF: RS

| CNPJ                                 | Razão Social do Fornecedor   | Valor da Proposta Final          |
|--------------------------------------|------------------------------|----------------------------------|
| 87.455.242/0001-58                   | AUTO LOCADORA MULTI-KAR LTDA | R\$ 3.615,00                     |
| *VENCEDOR*                           |                              |                                  |
| Marca: Fiat                          |                              |                                  |
| Fabricante: Fabricante não informado |                              |                                  |
| Modelo: Cronos                       |                              |                                  |
| Descrição: Descrição não informada   |                              |                                  |
| Estado:                              | Cidade:                      | Endereço:                        |
| RS                                   | Pelotas                      | AV DOMINGOS JOSE DE ALMEIDA, 372 |
| Telefone:                            |                              | Email:                           |
| (51) 9132-5451                       |                              | luiz@cetalhare.com.br            |
| 20.152.512/0001-80                   | AGM LOCACAO E SERVICOS LTDA  | R\$ 10.000,00                    |
| Marca:                               |                              |                                  |
| Fabricante: Fabricante não informado |                              |                                  |
| Modelo:                              |                              |                                  |
| Descrição: Descrição não informada   |                              |                                  |
| Endereço:                            |                              |                                  |



Relatório gerado no dia 03/05/2025 15:00:09 (IP: 28C4:c2c:c00:140d:a492:c6fd:e99:73a0)  
Cód.go Validação: 0uDeetXytrwTtQm1WavOvmPly2RlsSrVe46qFrIU3lQqHU8nPtm6WA%3d%3d  
<http://www.bancodeprecos.com.br/CertificadoAutenticidade?token=0uDeetXytrwTtQm1WavOvmPly2RlsSrVe46qFrIU3lQqHU8nPtm6WA%253d%253d>



**Item 10: SERVIÇO DE LOCAÇÃO DE ÔNIBUS RODOVIÁRIO TIPO CONVENCIONAL, SEM MOTORISTA, COM CAPACIDADE MÍNIMA DE 35 LUGARES, POLTRONAS RECLINÁVEIS, SEM AR CONDICIONADO**

Preço Estimado: R\$ 14.828,55 (um)

Percentual: - Preço Estimado Calculado: R\$ 14.828,55

Média dos Preços Obtidos: R\$ 14.828,55

| Quantidade    | Descrição   | Observação  |
|---------------|---|---|
| 3 EQUIPAMENTO | SERVIÇO DE LOCAÇÃO DE ÔNIBUS RODOVIÁRIO TIPO CONVENCIONAL, SEM MOTORISTA, COM CAPACIDADE MÍNIMA DE 35 LUGARES, POLTRONAS RECLINÁVEIS, SEM AR CONDICIONADO | <p>JUSTIFICATIVA TÉCNICA PARA PESQUISA DE PREÇOS FORA DO ESTADO DE ORIGEM Item: Serviço de Locação de ônibus Base Legal: Art. 23 da Lei nº 14.133/2021 e Instrução Normativa SEGES/ME nº 65/2021 A estimativa de preços representa etapa essencial no planejamento das contratações públicas, devendo ser elaborada com base em cotações obtidas junto a fontes idôneas, atualizadas e representativas do mercado, conforme disposto na Instrução Normativa SEGES/ME nº 65/2021. No caso do item: Serviço de Locação de ônibus, a pesquisa de preços foi inicialmente concentrada em fornecedores localizados no Estado do Maranhão, mediante consultas ao Banco de Preços e a demais fontes disponíveis no mercado local. Todavia, não foi possível reunir, no âmbito estadual, o número mínimo de três cotações válidas e compatíveis com as exigências do objeto pretendido, impossibilitando a composição da estimativa de preços apenas com fontes internas. Em conformidade com o art. 5º, § 1º, inciso II, da mencionada Instrução Normativa, que permite a utilização de preços obtidos em contratações similares realizadas por outros entes federativos na ausência de cotações locais suficientes, a pesquisa foi ampliada para incluir fornecedores de outros Estados da Federação. Foram, assim, identificadas cotações compatíveis nos Estados de Pernambuco, São Paulo, Pará e Paraná, assegurando a formação de uma estimativa de preços técnica, válida e representativa. Ressalta-se que essa medida excepcional encontra amparo na jurisprudência consolidada do Tribunal de Contas da União (TCU), a qual reconhece a legitimidade da utilização de cotações interestaduais, desde que devidamente motivada e formalizada no respectivo processo administrativo, como ocorre na presente situação. Assim, a ampliação da pesquisa para além dos limites do Estado de origem mostra-se juridicamente adequada, tecnicamente necessária e em conformidade com os princípios da economicidade, da eficiência e da vantajosidade que norteiam a Administração Pública, nos termos do art. 37 da Constituição Federal. _____ Conclusão Diante da insuficiência de cotações locais para a formação da estimativa mínima exigida, a utilização de preços obtidos em outros Estados configura prática plenamente justificada e assegura a regularidade, a segurança jurídica e a confiabilidade do valor estimado para a contratação pretendida.</p> <p>JUSTIFICATIVA TÉCNICA PARA PESQUISA DE PREÇOS FORA DO ESTADO DE ORIGEM Item: Serviço de Locação de ônibus Base Legal: Art. 23 da Lei nº 14.133/2021 e Instrução Normativa SEGES/ME nº 65/2021 A estimativa de preços representa etapa essencial no planejamento das contratações públicas, devendo ser elaborada com base em cotações obtidas junto a fontes idôneas, atualizadas e representativas do mercado, conforme disposto na Instrução Normativa SEGES/ME nº 65/2021. No caso do item: Serviço de Locação de ônibus, a pesquisa de preços foi inicialmente concentrada em fornecedores localizados no Estado do Maranhão, mediante consultas ao Banco de Preços e a demais fontes disponíveis no mercado local. Todavia, não foi possível reunir, no âmbito estadual, o número mínimo de três cotações válidas e compatíveis com as exigências do objeto pretendido, impossibilitando a composição da estimativa de preços apenas com fontes internas. Em conformidade com o art. 5º, § 1º, inciso II, da mencionada Instrução Normativa, que permite a utilização de preços obtidos em contratações similares realizadas por outros entes federativos na ausência de cotações locais suficientes, a pesquisa foi ampliada para incluir fornecedores de outros Estados da Federação. Foram, assim, identificadas cotações compatíveis nos Estados de Pernambuco, São Paulo, Pará e Paraná, assegurando a formação de uma estimativa de preços técnica, válida e representativa. Ressalta-se que essa medida excepcional encontra amparo na jurisprudência consolidada do Tribunal de Contas da União (TCU), a qual reconhece a legitimidade da utilização de cotações interestaduais, desde que devidamente motivada e formalizada no respectivo processo administrativo, como ocorre na presente situação. Assim, a ampliação da pesquisa para além dos limites do Estado de origem mostra-se juridicamente adequada, tecnicamente necessária e em conformidade com os princípios da economicidade, da eficiência e da vantajosidade que norteiam a Administração Pública, nos termos do art. 37 da Constituição Federal. _____ Conclusão Diante da insuficiência de cotações locais para a formação da estimativa mínima exigida, a utilização de preços obtidos em outros Estados configura prática plenamente justificada e assegura a regularidade, a segurança jurídica e a confiabilidade do valor estimado para a contratação pretendida.</p> |

**Preço (Compras Governamentais) 1: Mediana das Propostas Finais**

R\$ 16.520,00

Inc. I Art. 5º da IN 65 de 07 de Julho de 2021 (Lei nº 14.133)

**Filtros Utilizados:** Período: 03/06/2024 à 03/06/2025; Palavra Chave: LOCAÇÃO DE VEÍCULOS LEVES E PESADOS; Apenas Materiais: Operador: IgualQtdeFornecedor;

CNPJ: 05.196.548/0001-72

Órgão: MUNICÍPIO DE ACARÁ / 980403 - PREFEITURA MUNICIPAL DE ACARÁ - PA

Objeto: Registro de preços eventual CONTRATAÇÃO SERVIÇOS DE LOCAÇÃO DE VEÍCULOS, VISANDO ATENDER AS NECESSIDADES DA PREFEITURA SECRETARIA E FUNDOS MUNICIPAIS DO MUNICÍPIO DE ACARÁ/PA.

Descrição: Locação de Veículos - Leves / Pesados - Locação de Veículos - Leves / Pesados

Data: 11/09/2024 09:00

Modalidade: Pregão - Eletrônico

SRP: SIM

Identificação: 05196548000172-1-000026/2024

Lote/Item: 1/4

Ata: N/A

Homologação: 25/11/2024 00:00

Fonte: <https://www.gov.br/pncp/pt-br>

Quantidade: 12

Unidade: UNIDADE

UF: PA



Relatório gerado no dia 03/06/2025 15:00:09 (IP: 28C4:2C:C100:140d:s492:c6fd:ef99:73a0)  
 Código de Validação: 0uDeetXywwTtQm1WavOvmPly2Rls5rVe46qFrlUJ30qHU8nPtm6WA%3d%3d  
<http://www.bancodeprecos.com.br/CertificadoAutenticidade?token=0uDeetXywwTtQm1WavOvmPly2Rls5rVe46qFrlUJ30qHU8nPtm6WA%253d%253d>



| CNPJ  | Razão Social do Fornecedor | Valor da Proposta Final |
|---|----------------------------|-------------------------|
| 46.087.316/0001-63  | ECONOMICO ALIMENTOS LTDA   | RS 16.520,00            |
| *VENCEDOR*  |                            |                         |
| <b>Marca:</b><br>Fabricante: Fabricante não informado<br><b>Modelo:</b><br>Descrição: Descrição não informada<br><b>Endereço:</b> |                            |                         |
| <b>Preço (Compras Governamentais) 2: Mediana das Propostas Finais</b>   |                            | RS 11.647,00            |
| Inc. I Art. 5º da LN 65 de 07 de Julho de 2021 (Lei nº 14.133)  |                            |                         |

**Filtros Utilizados:** Período: 03/06/2024 à 03/06/2025; Palavra Chave: LOCAÇÃO ÔNIBUS 35 ASSENTOS; Apenas Materiais; Operador: IgualQtdFornecedor:

**CNPJ:** 77.774.867/0001-29  
**Órgão:** MUNICIPIO DE MANGUEIRINHA  
**Objeto:** Locação de ônibus de turismo para transporte de passageiros, para a viagem de incentivo ao Projeto Paraná Viaja Mais 60, recurso de deliberação nº 024/2023 - CEDI/PR, com destino saindo de Mangueirinha/PR a Laranjeiras do Sul/PR, e saindo de Mangueirinha/PR com destino a Santa Izabel do Oeste.. Outra viagem com recurso próprio do Fundo Municipal dos Direitos da Pessoa Idosa, do Município de Mangueirinha/PR, na data de 07/11/2024, às 22:00 horas, e retorno no dia 12/11/2024, com itinerário de longo percurso, tendo como destino a cidade de Guaratuba/PR, pertencendo a região litorânea do Paraná, para participação dos jogos JHDO.  
**Descrição:** Locação de ônibus para transporte coletivo com ano de fabricação não inferior a 2008. O veículo deverá ter no mínimo 35 lugares, assentos estofados tipo leito ou similar, conter cinto de segurança, ar condicionado e banheiro higienizado. O ônibus terá co - Locação de ônibus para transporte coletivo com ano de fabricação não inferior a 2008. O veículo deverá ter no mínimo 35 lugares, assentos estofados tipo leito ou similar, conter cinto de segurança, ar condicionado e banheiro higienizado. O ônibus terá como trajeto os respectivos locais de competições, alojamentos entre outros na cidade de Guaratuba-PR. O percurso será de ida e volta totalizando aproximadamente 1.170 km rodados.

**Data:** 14/08/2024 16:12  
**Modalidade:** Pregão - Eletrônico  
**SRP:** NÃO  
**Identificação:** 77774867000129-1-000094-2024  
**Lote/Item:** 1/3  
**Ata:** N/A  
**Homologação:** 17/07/2024 00:00  
**Fonte:** https://www.gov.br/pncp/pt-br  
**Quantidade:** 1  
**Unidade:** SERVIÇO  
**UF:** PR

| CNPJ  | Razão Social do Fornecedor                  | Valor da Proposta Final |
|---|---|-------------------------|
| 11.600.843/0001-45  | ERNANITUR AGÊNCIA DE VIAGENS E TURISMO LTDA | RS 11.647,00            |
| *VENCEDOR*  |   |                         |
| <b>Marca:</b><br>Fabricante: Fabricante não informado<br><b>Modelo:</b><br>Descrição: Descrição não informada<br><b>Endereço:</b> |   |                         |

**Preço (Compras Governamentais) 3: Mediana das Propostas Finais** RS 15.864,41  
 Inc. I Art. 5º da LN 65 de 07 de Julho de 2021 (Lei nº 14.133)

**Filtros Utilizados:** Período: 03/06/2024 à 03/06/2025; Palavra Chave: ÔNIBUS RODOVIÁRIO SEM MOTORISTA; Apenas Materiais; Operador: IgualQtdFornecedor:



Relatório gerado no dia 03/08/2025 15:00:09 (IP: 2804:e2cc:f06:f40d:a492:c6fd:e99:73a0)  
 Código de Validação: 0uDeetXywwTtQm1WavOvmPily2RlsSrVe46qFrlU3l0qHU8nPtm6WA%3d%3d  
<http://www.bancodeprecos.com.br/CertificadoAutenticidade?token=3uDeetXywwTtQm1WavOvmPily2RlsSrVe46qFrlU3l0qHU8nPtm6WA%253d%253d>



**Órgão:** MUNICIPIO DE BARUERI  
**Objeto:** CONTRATAÇÃO DE EMPRESA PARA PRESTAÇÃO DE SERVIÇOS DE LOCAÇÃO DE VEÍCULOS.  
**Descrição:** (SEMURB) LOCAÇÃO DE 01 VEÍCULO, MODELO/TIPO MICRO ÔNIBUS EXECUTIVO/RODOVIÁRIO, MOTOR A DIESEL, TANQUE DE COMBUSTÍVEL COM CAPACIDADE MÍNIMA DE 150 LITROS, 04 CILINDROS EM LINHA, POTÊNCIA NÃO INFERIOR A - (SEMURB) LOCAÇÃO DE 01 VEÍCULO, MODELO/TIPO MICRO ÔNIBUS EXECUTIVO/RODOVIÁRIO, MOTOR A DIESEL, TANQUE DE COMBUSTÍVEL COM CAPACIDADE MÍNIMA DE 150 LITROS, 04 CILINDROS EM LINHA, POTÊNCIA NÃO INFERIOR A

**Data:** 25/06/2024 00:00  
**Modalidade:** Pregão - Eletrônico  
**SRP:** NÃO  
**Identificação:** 45523015000135-1-000211/2024  
**Lote/Item:** 1/2  
**Ata:** N/A  
**Homologação:** 30/07/2024 00:00  
**Fonte:** <https://www.gov.br/pncp/pt-br>  
**Quantidade:** 12  
**Unidade:** MÊS  
**UF:** SP

| CNPJ  | Razão Social do Fornecedor | Valor da Proposta Final |
|---|----------------------------|-------------------------|
| 16.879.542/0001-16<br>*VENCEDOR*  | HDM MULT SERVICE LTDA - ME | RS 15.864,41            |
| <b>Marca:</b><br><b>Fabricante:</b> Fabricante não informado<br><b>Modelo:</b><br><b>Descrição:</b> Descrição não informada<br><b>Endereço:</b> |                            |                         |

**Preço (Outros Entes Públicos) I: Mediana das Propostas Finais**

RS 15.282,79

Inc. II Art. 5º do IT 65 de 07 de Julho de 2021 (Lei nº 14.133)

**Filtros Utilizados:** Período: 02/06/2024 à 02/06/2025; Palavra Chave: Locação de Ônibus Rodoviário Convencional sem Motorista; Apenas Materiais; Operador: IgualQtdFornecedor;

**Órgão:** FUNDO MUNICIPAL DE EDUCAÇÃO DE QUIPAPÁ/PE  
**Objeto:** CONTRATAÇÃO DE EMPRESA ESPECIALIZADA NA PRESTAÇÃO DE SERVIÇOS DE TRANSPORTE ESCOLAR DO MUNICÍPIO DE QUIPAPÁ/PE, PARA ATENDER AS NECESSIDADES DOS ALUNOS DA REDE MUNICIPAL, PROFESSORES E UNIVERSITÁRIO, INCLUINDO VEÍCULOS, MOTORISTAS, COMBUSTÍVEL, MANUTENÇÃO, BEM COMO SEU GERENCIAMENTO, CONFORME CONDIÇÕES, QUANTIDADES E EXIGÊNCIAS ESTABELECIDAS NESTE INSTRUMENTO.  
**Descrição:** LOCAÇÃO DE ÔNIBUS PARA FICAR A DISPOSIÇÃO DA SECRETARIA DE EDUCAÇÃO DESTE MUNICÍPIO, SEM MOTORISTA E SEM COMBUSTÍVEL. (PARA UTILIZAÇÃO QUANDO NECESSÁRIO) - LOCAÇÃO DE ÔNIBUS PARA FICAR A DISPOSIÇÃO DA SECRETARIA DE EDUCAÇÃO DESTE MUNICÍPIO, SEM MOTORISTA E SEM COMBUSTÍVEL. (PARA UTILIZAÇÃO QUANDO NECESSÁRIO)

**Data:** 05/02/2025 00:00  
**Modalidade:** PREGÃO ELETRÔNICO  
**SRP:** NÃO  
**Identificação:** 120032  
**Lote/Item:** /58  
**Ata:** [Link Ata](#)  
**Fonte:** [licitanet.com.br](http://licitanet.com.br)  
**Quantidade:** 12  
**Unidade:** Mês  
**UF:**

| CNPJ  | Razão Social do Fornecedor | Valor da Proposta Final |
|---|----------------------------|-------------------------|
| 37.727.363/0001-33<br>*VENCEDOR*  | DS SERVIÇOS LTDA           | RS 15.282,79            |
| <b>Marca:</b><br><b>Fabricante:</b> Fabricante não informado<br><b>Modelo:</b><br><b>Descrição:</b> Descrição não informada<br><b>Endereço:</b> |                            |                         |



Relatório gerado no dia 03/06/2025 15:00:09 (IP: 28c4:c2cc:f00:140d:a492:c6fd:e99:73a0)  
Código de Validação: 0uDeetXyurwT1Qm1WavOvmPily2Rls5rVe46qFrlU3J0qHU8nPtm6WA%3d%3d  
<http://www.bancodeprecos.com.br/CertificadoAutenticidade?token=5uDeetXyurwT1Qm1WavOvmPily2Rls5rVe46qFrlU3J0qHU8nPtm6WA%253d%253d>



Item 11: LOCAÇÃO DE VEÍCULO AUTOMOTOR, TIPO VAN, CAPACIDADE MÍNIMA DE 15 PASSAGEIROS, MOTOR DO VEÍCULO: MÍNIMO DE 155 CV A DIESEL; CILINDROS: MÍNIMO DE 04 (QUATRO); INJEÇÃO: ELETRÔNICA; PESO BRUTO DE NO MÍNIMO DE 5300 KG.

Preço Estimado: R\$ 16.726,67 (un)

Percentual: -

Preço Estimado Calculado: R\$ 16.726,67

Média dos Preços Obtidos: R\$ 16.726,67

| Quantidade    | Descrição  | Observação  |
|---------------|--|---|
| 2 EQUIPAMENTO | LOCAÇÃO DE VEÍCULO AUTOMOTOR, TIPO VAN, CAPACIDADE MÍNIMA DE 15 PASSAGEIROS, MOTOR DO VEÍCULO: MÍNIMO DE 155 CV A DIESEL; CILINDROS: MÍNIMO DE 04 (QUATRO); INJEÇÃO: ELETRÔNICA; PESO BRUTO DE NO MÍNIMO DE 5300 KG. | <p>JUSTIFICATIVA TÉCNICA PARA PESQUISA DE PREÇOS FORA DO ESTADO DE ORIGEM Item: Serviço de Locação Automotor Tipo Van Base Legal: Art. 23 da Lei nº 14.133/2021 e Instrução Normativa SEGES/ME nº 65/2021 A estimativa de preços representa etapa essencial no planejamento das contratações públicas, devendo ser elaborada com base em cotações obtidas junto a fontes idôneas, atualizadas e representativas do mercado, conforme disposto na Instrução Normativa SEGES/ME nº 65/2021. No caso do item: Serviço de Locação Automotor Tipo Van, a pesquisa de preços foi inicialmente concentrada em fornecedores localizados no Estado do Maranhão, mediante consultas ao Banco de Preços e a demais fontes disponíveis no mercado local. Todavia, não foi possível reunir, no âmbito estadual, o número mínimo de três cotações válidas e compatíveis com as exigências do objeto pretendido, impossibilitando a composição da estimativa de preços apenas com fontes internas. Em conformidade com o art. 5º, § 1º, inciso II, da mencionada Instrução Normativa, que permite a utilização de preços obtidos em contratações similares realizadas por outros entes federativos na ausência de cotações locais suficientes, a pesquisa foi ampliada para incluir fornecedores de outros Estados da Federação. Foram, assim, identificadas cotações compatíveis no Estado do Goiás, São Paulo e Maranhão, assegurando a formação de uma estimativa de preços técnica, válida e representativa. Ressalta-se que essa medida excepcional encontra amparo na jurisprudência consolidada do Tribunal de Contas da União (TCU), a qual reconhece a legitimidade da utilização de cotações interestaduais, desde que devidamente motivada e formalizada no respectivo processo administrativo, como ocorre na presente situação. Assim, a ampliação da pesquisa para além dos limites do Estado de origem mostra-se juridicamente adequada, tecnicamente necessária e em conformidade com os princípios da economicidade, da eficiência e da vantagem que norteiam a Administração Pública, nos termos do art. 37 da Constituição Federal.</p> <p>Conclusão Diante da insuficiência de cotações locais para a formação da estimativa mínima exigida, a utilização de preços obtidos em outros Estados configura prática plenamente justificada e assegura a regularidade, a segurança jurídica e a confiabilidade do valor estimado para a contratação pretendida.</p> |

**Preço (Compras Governamentais) 1: Mediana das Propostas Finais**

R\$ 17.000,00

Inc. I Art. 5º da IN 65 de 07 de Julho de 2021 (Lei nº 14.133)

**Filtros Utilizados:**

**Órgão:** FUNDO MUNICIPAL DE SAUDE DE CRIXAS / 4 - FUNDO MUNICIPAL DE SAUDE DE CRIXAS

Data: 14/03/2025 12:40

Modalidade: Dispensa

SRP: NÃO

**Objeto:** Solicitação de contratação de serviços de locação de veículo tipo Van, destinada para o transporte de pacientes em tratamento de hemodiálise, atendendo às demandas de mobilidade de pacientes que necessitam de deslocamento regulares para unidade de saúde, hospitais e clínicas especializadas em tratamento no município de Ceres-GO.

Identificação: 11688879000122-1-000053/2025

Lote/Item: 1/1

Ata: N/A

**Descrição:** LOCAÇÃO DE VEICULO TIPO VAN - LOCAÇÃO DE VEICULO TIPO VAN

Homologação: 07/02/2025 00:00

Fonte: <https://www.gov.br/pncp/pi-br>

Quantidade: 3

Unidade: MÉS

UF: GO

| CNPJ               | Razão Social do Fornecedor               | Valor da Proposta Final |
|--------------------|--|-------------------------|
| 59.118.418/0001-40 | VM TRANSPORTES, COMERCIO E SERVICOS LTDA | R\$ 17.000,00           |

\*VENCEDOR\*

**Marca:**

**Fabricante:** Fabricante não informado

**Modelo:**

**Descrição:** Descrição não informada

**Endereço:**

**Preço (Compras Governamentais) 2: Mediana das Propostas Finais**

R\$ 17.180,00

Inc. I Art. 5º da IN 65 de 07 de Julho de 2021 (Lei nº 14.133)

**Filtros Utilizados:**



Relatório gerado no dia 03/06/2025 15:00:09 (IP: 28C4:c2c:cf00:140d:a492:c61d:e99:73a0)  
 Código de Validação: 0uDeetXyurwTlQm1WavOvmPllY2RlS5rVe46qFrU3l0qHlU8nPtm6WA%63d%3d  
<http://www.bancodeprecos.com.br/CertificadoAutenticidade?token=0uDeetXyurwTlQm1WavOvmPllY2RlS5rVe46qFrU3l0qHlU8nPtm6WA%63d%3d>



**Órgão:** FUNDO MUNICIPAL DE SAUDE DE LEME/SP / 0006 - FUNDO MUNICIPAL DE SAÚDE  
**Objeto:** CONTRATAÇÃO EMERGENCIAL DE SERVIÇOS DE TRANSPORTE MEDIANTE LOCAÇÃO DE VEÍCULOS EM CARÁTER NÃO EVENTUAL SEM MOTORISTA QUILOMETRAGEM LIVRE EM CONDIÇÕES DE TRÁFEGO DENTRO E FORA DO MUNICÍPIO INCLUIDAS AS DESPESAS COM LUBRIFICANTES PNEUS E OS SERVIÇOS DE MANUTENÇÕES CORRETIVAS E PREVENTIVAS POR 6 SEIS MESES OU ATÉ NOVO EDITAL LICITATORIO VEICULOS VANS  
**Descrição:** LOCAÇÃO DE VEÍCULO TIPO VAN 15 1 LUGARES ANO DE FABRICAÇÃO NÃO INFERIOR A 2022 4 PORTAS MOTORIZAÇÃO MÍNIMA DE 2.290 CILINDRADAS 135 CV DE POTÊNCIA COM AR CONDICIONADO PARA MOTORISTA E PASSAGEIROS BANCOS RECLINÁVEIS DIREÇÃO HIDRÁULICA VIDROS E TRAVAS ELETR - LOCAÇÃO DE VEÍCULO TIPO VAN 15 1 LUGARES ANO DE FABRICAÇÃO NÃO INFERIOR A 2022 4 PORTAS MOTORIZAÇÃO MÍNIMA DE 2.290 CILINDRADAS 135 CV DE POTÊNCIA COM AR CONDICIONADO PARA MOTORISTA E PASSAGEIROS BANCOS RECLINÁVEIS DIREÇÃO HIDRÁULICA VIDROS E TRAVAS ELÉTRICAS DIESEL COR BRANCA COM QUILOMETRAGEM NÃO SUPERIOR A 40.000 KM

**Data:** 17/01/2025 13:47  
**Modalidade:** Dispensa  
**SRP:** NÃO  
**Identificação:** 12293037000127-1-000001/2025  
**Lote/Item:** 1/1  
**Ata:** N/A  
**Homologação:** 15/01/2025 00:00  
**Fonte:** <https://www.gov.br/pncp/pi-br>  
**Quantidade:** 60  
**Unidade:** MES  
**UF:** SP

| CNPJ  | Razão Social do Fornecedor         | Valor da Proposta Final                             |
|---|------------------------------------|---|
| 21.144.205/0001-10  | ALTTRANS MOBILIDADE LTDA           | RS 17.100,00  |
| *VENCEDOR*  |                                    |   |
| <b>Marca:</b><br><b>Fabricante:</b> Fabricante não informado<br><b>Modelo:</b><br><b>Descrição:</b> Descrição não informada |                                    |   |
| <b>Endereço:</b><br>PAULISTA, 1636  | <b>Telefone:</b><br>(11) 4308-1037 | <b>Email:</b><br>legal@diamantecontabilidade.com.br |

**Preço (Compras Governamentais) 3: Mediana das Propostas Finais**

RS 16.000,00

Inc. I Art. 5º da LN 65 de 07 de Julho de 2021 (Lei nº 14.133)

**Filtros Utilizados:**

**CNPJ:** 07.387.311/0001-02  
**Órgão:** CONLESTE MARANHENSE - CONSORCIO PUBLICO INTERMUNICIPAL NORTE E LESTE MARANHENSE  
**Objeto:** O objeto da presente licitação é o Registro de Preços para a contratação de empresa especializada no fornecimento de veículos de uso comum para transporte de passageiros e viaturas de uso especializado (customizados), conforme as especificações e quantidades constantes no Termo de Referência - Anexo I do presente Edital.  
**Descrição:** SERVIÇOS DE LOCAÇÃO DE VEÍCULOS - Tipo: VAN - SERVIÇOS DE LOCAÇÃO DE VEÍCULOS - Tipo: VAN

**Data:** 26/07/2024 14:32  
**Modalidade:** Pregão - Eletrônico  
**SRP:** SIM  
**Identificação:** 07387311000102-1-000039/2024  
**Lote/Item:** 1/5  
**Ata:** N/A  
**Homologação:** 16/07/2024 00:00  
**Fonte:** <https://www.gov.br/pncp/pi-br>  
**Quantidade:** 30  
**Unidade:** mensal  
**UF:** MA

| CNPJ  | Razão Social do Fornecedor                     | Valor da Proposta Final                   |
|---|--|---|
| 13.392.705/0001-43  | TECWAY SERVICOS E LOCAÇÃO DE EQUIPAMENTOS LTDA | RS 16.000,00                              |
| *VENCEDOR*  |  |   |
| <b>Marca:</b><br><b>Fabricante:</b> Fabricante não informado<br><b>Modelo:</b><br><b>Descrição:</b> Descrição não informada |  |   |
| <b>Estado:</b><br>AM  | <b>Cidade:</b><br>Manaus                       | <b>Endereço:</b><br>R HELENA CARDOSO, 420 |
| <b>Nome de Contato:</b><br>FABIO GUERRA GARCIA  | <b>Telefone:</b><br>(92) 99535-7518            | <b>Email:</b><br>tecway@tecway.serv.br    |



Relatório gerado no dia 03/05/2025 15:00:09 (IP: 28C4:c2cc:f0d:140d:a492:c6d:ef99:73a0)  
Código de Validação: 0uDeetXytwT1Qm1WavOvmPily2RIs5rVe46qFRIU3J0qHU8nPtm6WA%3d%3d  
<http://www.bancodeprecos.com.br/CertificadoAutenticidade?token=0uDeetXytwT1Qm1WavOvmPily2RIs5rVe46qFRIU3J0qHU8nPtm6WA%253d%253d>



## LAUDO DA COTAÇÃO

Preço estimado dos itens calculado pela fórmula Média Aritmética dos preços obtidos:

### Item 1 - SERVIÇO DE LOCAÇÃO DE VEÍCULO TIPO CAMINHONETE CABINE DUPLA

- 1 preço do portal Compras Governamentais praticados pela Administração Pública de licitações homologadas/adjudicadas no dia 30/07/2024, calculado pela fórmula Mediana das Propostas Finais.
- 2 preços de Aquisições e contratações similares de outros entes públicos homologadas/adjudicadas entre os dias 31/07/2024 e 28/02/2025, calculados pela fórmula Mediana das Propostas Finais.

### Item 2 - SERVIÇO DE LOCAÇÃO DE VEÍCULO TIPO CAMINHONETE CABINE SIMPLES, SEM MOTORISTA, TRAÇÃO 4X2, CARROCERIA DE MADEIRA, CAPACIDADE CARGA MÍNIMA DE 1.000 KG

- 3 preços do portal Compras Governamentais praticados pela Administração Pública de licitações homologadas/adjudicadas entre os dias 25/02/2025 e 11/04/2025, calculados pela fórmula Mediana das Propostas Finais.

### Item 3 - SERVIÇO DE LOCAÇÃO DE PÁ CARREGADEIRA SOBRE PNEUS: SEM OPERADOR, MOTOR MÍNIMO DE 105 HP, CAPACIDADE MÍNIMA NA CAÇAMBA DE 1,91 M<sup>3</sup>, ALTURA MÍNIMA DE DESPEJO 2,50 M.

- 1 preço do portal Compras Governamentais praticados pela Administração Pública de licitações homologadas/adjudicadas no dia 24/06/2024, calculado pela fórmula Mediana das Propostas Finais.
- 2 preços de Aquisições e contratações similares de outros entes públicos homologadas/adjudicadas entre os dias 23/07/2024 e 21/08/2024, calculados pela fórmula Mediana das Propostas Finais.

### Item 4 - SERVIÇO DE LOCAÇÃO DE TRATOR DE ESTEIRA: SEM OPERADOR, POTÊNCIA MÍNIMA VOLANTE DE 170 HP / 127 KW, MOTOR DIESEL, 4 TEMPOS, ARREFECIDO A ÁGUA, 06 CILINDROS EM LINHA, INJEÇÃO DIRETA DE COMBUSTÍVEL. EMBREAGEM EM BANHO DE ÓLEO DE DISCOS MÚLTIPLOS.

- 2 preços do portal Compras Governamentais praticados pela Administração Pública de licitações homologadas/adjudicadas entre os dias 24/06/2024 e 28/01/2025, calculados pela fórmula Mediana das Propostas Finais.
- 1 preço de Aquisições e contratações similares de outros entes públicos homologadas/adjudicadas no dia 29/04/2025, calculado pela fórmula Mediana das Propostas Finais.

### Item 5 - SERVIÇO DE LOCAÇÃO DE CAMINHÃO BASCULANTE TRUCK 6X2, SEM MOTORISTA, CAPACIDADE MÍNIMA DE 12 M<sup>3</sup>, POTÊNCIA MÍNIMA DE 210 CV, 06 CILINDROS, CAIX DE CÂMBIO COM, NO MÍNIMO 06 MARCHAS AVANTE E 01 MARCHA A RÉ, PTB MÍNIMO DE 23.000 KG

- 3 preços do portal Compras Governamentais praticados pela Administração Pública de licitações homologadas/adjudicadas entre os dias 26/07/2024 e 12/08/2024, calculados pela fórmula Mediana das Propostas Finais.

### Item 6 - SERVIÇO DE LOCAÇÃO DE CAMINHÃO PIPA (SEM MOTORISTA). CAMINHÃO: MOTOR A DIESEL, POTÊNCIA MÍNIMA DE MOTOR 156 CV A 2.300 RPM

- 1 preço do portal Compras Governamentais praticados pela Administração Pública de licitações homologadas/adjudicadas no dia 08/07/2024, calculado pela fórmula Mediana das Propostas Finais.
- 2 preços de Aquisições e contratações similares de outros entes públicos homologadas/adjudicadas entre os dias 26/06/2024 e 07/03/2025, calculados pela fórmula Mediana das Propostas Finais.

### Item 7 - SERVIÇO DE LOCAÇÃO DE VEÍCULO TIPO CAMINHÃO CARROCERIA 3/4, SEM MOTORISTA, CAPACIDADE MÍNIMA DE CARGA DE 3.000 KG, COM MOTOR DIESEL

- 3 preços do portal Compras Governamentais praticados pela Administração Pública de licitações homologadas/adjudicadas entre os dias 09/12/2024 e 17/04/2025, calculados pela fórmula Mediana das Propostas Finais.

### Item 8 - LOCAÇÃO DE CAMINHÃO BAÚ, COM MOTORIZAÇÃO MÍNIMA 3.0; COMBUSTÍVEL DIESEL; CABINE SIMPLES; TRAÇÃO 4X2; CAPACIDADE DE CARGA LÍQUIDA MÍNIMA DE 5.000 KG



Relatório gerado no dia 03/05/2025 15:00:09 (IP: 2804:c2cc:f06:f40d:a492:c6fd:ef99:73a0)  
Codigo Validação: 0uDeetXytwTtQm1WavOvmPily2Rls5rVe46qFrlU3l0qHU8nPtm6WA%3d%3d  
<http://www.bancodeprecos.com.br/CertificadoAutenticidade?token=0uDeetXytwTtQm1WavOvmPily2Rls5rVe46qFrlU3l0qHU8nPtm6WA%253d%253d>



- 1 preço do portal Compras Governamentais praticados pela Administração Pública de licitações homologadas/adjudicadas no dia 10/02/2025, calculado pela fórmula Mediana das Propostas Finais.
- 2 preços de Aquisições e contratações similares de outros entes públicos homologadas/adjudicadas entre os dias 18/09/2024 e 25/04/2025, calculados pela fórmula Mediana das Propostas Finais.

**Item 9 - SERVIÇO DE LOCAÇÃO DE VEÍCULO TIPO PASSEIO, SEM MOTORISTA, COM 05 PORTAS, CAPACIDADE PARA 05 PESSOAS, COM AR CONDICIONADO, MOTORIZAÇÃO MÍNIMA 1.0, CINCO DE SEGURANÇA NOS 05 ACENTOS**

- 2 preços do portal Compras Governamentais praticados pela Administração Pública de licitações homologadas/adjudicadas entre os dias 19/12/2024 e 25/04/2025, calculados pela fórmula Mediana das Propostas Finais.
- 1 preço de Aquisições e contratações similares de outros entes públicos homologadas/adjudicadas no dia 12/03/2025, calculado pela fórmula Mediana das Propostas Finais.

**Item 10 - SERVIÇO DE LOCAÇÃO DE ÔNIBUS RODOVIÁRIO TIPO CONVENCIONAL, SEM MOTORISTA, COM CAPACIDADE MÍNIMA DE 35 LUGARES, POLTRONAS RECLINÁVEIS, SEM AR CONDICIONADO**

- 3 preços do portal Compras Governamentais praticados pela Administração Pública de licitações homologadas/adjudicadas entre os dias 26/06/2024 e 11/09/2024, calculados pela fórmula Mediana das Propostas Finais.
- 1 preço de Aquisições e contratações similares de outros entes públicos homologadas/adjudicadas no dia 05/02/2025, calculado pela fórmula Mediana das Propostas Finais.

**Item 11 - LOCAÇÃO DE VEÍCULO AUTOMOTOR, TIPO VAN, CAPACIDADE MÍNIMA DE 15 PASSAGEIROS, MOTOR DO VEÍCULO: MÍNIMO DE 155 CV A DIESEL; CILINDROS: MÍNIMO DE 04 (QUATRO); INJEÇÃO: ELETRÔNICA; PESO BRUTO DE NO MÍNIMO DE 5300 KG.**

- 3 preços do portal Compras Governamentais praticados pela Administração Pública de licitações homologadas/adjudicadas entre os dias 26/07/2024 e 14/03/2025, calculados pela fórmula Mediana das Propostas Finais.

**DESCRIPTIVO DE FÓRMULAS UTILIZADAS**

**Mediana das Propostas Finais**

- Capta os preços finais da licitação e seleciona o preço do meio (no caso de número ímpar de propostas) ou a média dos preços do meio.



Relatório gerado no dia 03/05/2025 15:00:09 (IP: 2804:c2:c:f00:140d:a492:c6fd:e99:73a0)  
Código Validação: 0uDeetXyuuwTtQm1WavOvmPily2RIs5rVe46qFriU3l0qHU8nPtm6WA%3d%3d  
<http://www.baicodeprecos.com.br/CertificadoAutenticidade?token=0uDeetXyuuwTtQm1WavOvmPily2RIs5rVe46qFriU3l0qHU8nPtm6WA%253d%253d>



## Extrato de fontes utilizadas neste relatório

**ATENÇÃO** - O Banco de Preços é uma solução tecnológica que atende aos parâmetros de pesquisa dispostos em Leis vigentes, Instruções Normativas, Acórdãos, Regulamentos, Decretos e Portarias. Sendo assim, por reunir diversas fontes governamentais, complementares e sites de domínio amplo, o sistema não é considerado uma fonte e, sim, um meio para que as pesquisas sejam realizadas de forma segura, ágil e eficaz.

### Fontes utilizadas nesta cotação:

|  |   |
|--|---|
| 1 - Banco Nacional de Compras<br><a href="https://bnccompras.com/Process/ProcessSearchPublic?param1=1">https://bnccompras.com/Process/ProcessSearchPublic?param1=1</a> | Data: 02/06/2025 10:29:08<br>Acessar a fonte <a href="#">aqui</a> |
| 2 - Compras.gov.br<br><a href="http://www.gov.br/compras/pt-br">www.gov.br/compras/pt-br</a>   | Data: 02/06/2025 10:05:31<br>Acessar a fonte <a href="#">aqui</a> |
| 3 - Licitanet - Licitações Eletrônicas 4.0<br><a href="http://licitanet.com.br">licitanet.com.br</a>   | Data: 02/06/2025 12:29:33<br>Acessar a fonte <a href="#">aqui</a> |
| 4 - Licitar Digital<br><a href="http://app2.licitardigital.com.br/pesquisa">app2.licitardigital.com.br/pesquisa</a>  | Data: 02/06/2025 10:25:34<br>Acessar a fonte <a href="#">aqui</a> |
| 5 - Portal de Compras Publicas<br><a href="http://www.portaldecompraspublicas.com.br">www.portaldecompraspublicas.com.br</a>   | Data: 30/05/2025 17:40:57<br>Acessar a fonte <a href="#">aqui</a> |
| 6 - Portal Nacional de Contratações Públicas<br><a href="https://www.gov.br/pncp/pt-br">https://www.gov.br/pncp/pt-br</a>  | Data: 30/05/2025 17:41:02<br>Acessar a fonte <a href="#">aqui</a> |
| 7 - Sistema de Logística de Goiás<br><a href="http://sislog.go.gov.br/PanelAquisicao">sislog.go.gov.br/PanelAquisicao</a>  | Data: 02/06/2025 11:35:57<br>Acessar a fonte <a href="#">aqui</a> |



## Anexo 1

### MEMORIAL DE CÁLCULO

#### Item 1 - SERVIÇO DE LOCAÇÃO DE VEÍCULO TIPO CAMINHONETE CABINE DUPLA:

##### Preço (Outros Entes Públicos) 1: Mediana das Propostas Finais

| CNPJ                  | Valor da Proposta Inicial | Valor da Proposta Final |
|-----------------------|---------------------------|-------------------------|
| 1 37.220.298/0001-55  | R\$ 18.716,67             | R\$ 9.879,00            |
| 2 28.583.196/0001-03  | R\$ 18.716,66             | R\$ 9.880,00            |
| 3 44.614.096/0001-53  | R\$ 18.710,27             | R\$ 10.690,00           |
| 4 29.903.625/0001-45  | R\$ 18.700,00             | R\$ 10.700,00           |
| 5 33.636.633/0001-40  | R\$ 18.716,00             | R\$ 11.000,00           |
| 6 11.570.099/0001-83  | R\$ 18.019,30             | R\$ 13.990,00           |
| 7 14.130.631/0001-30  | R\$ 18.716,66             | R\$ 14.479,99           |
| 8 41.463.540/0001-99  | R\$ 18.716,67             | R\$ 15.990,00           |
| 9 33.952.554/0001-48  | R\$ 18.600,00             | R\$ 16.100,00           |
| 10 43.645.425/0001-60 | R\$ 18.700,00             | R\$ 18.000,00           |
| 11 36.186.548/0001-15 | R\$ 18.700,00             | R\$ 18.700,00           |
| 12 57.109.103/0001-01 | R\$ 18.700,00             | R\$ 18.700,00           |
| 13 07.947.570/0001-32 | R\$ 18.716,67             | R\$ 18.716,67           |

1. Seleção dos valores do meio do conjunto: 14479,99

2. Valor Calculado: R\$ 14.479,99

##### Preço (Outros Entes Públicos) 2: Mediana das Propostas Finais

| CNPJ                 | Valor da Proposta Inicial | Valor da Proposta Final |
|----------------------|---------------------------|-------------------------|
| 1 52.919.544/0001-55 | R\$ 14.297,50             | R\$ 12.000,00           |
| 2 55.175.575/0001-37 | R\$ 14.000,00             | R\$ 14.000,00           |
| 3 16.990.345/0001-70 | R\$ 14.290,00             | R\$ 14.290,00           |
| 4 40.805.007/0001-03 | R\$ 14.297,00             | R\$ 14.297,00           |
| 5 45.734.679/0001-80 | R\$ 14.297,50             | R\$ 14.297,50           |
| 6 24.292.657/0001-38 | R\$ 14.297,50             | R\$ 14.297,50           |
| 7 00.633.937/0001-02 | R\$ 14.297,50             | R\$ 14.297,50           |
| 8 36.003.255/0001-55 | R\$ 14.297,50             | R\$ 14.297,50           |

1. Seleção dos valores do meio do conjunto: 14297,00, 14297,50

2. Soma das propostas selecionadas:  $14297,00 + 14297,50 = 28594,50$

3. Divisão pela quantidade selecionada:  $28594,50 / 2 = 14297,25$

4. Valor Calculado: R\$ 14.297,25

##### Preço (Compras Governamentais) 3: Mediana das Propostas Finais

| CNPJ                 | Valor da Proposta Inicial | Valor da Proposta Final |
|----------------------|---------------------------|-------------------------|
| 1 16.836.669/0001-58 | R\$ 14.400,00             | R\$ 14.400,00           |

1. Seleção dos valores do meio do conjunto: 14400,00

2. Valor Calculado: R\$ 14.400,00

#### Item 2 - SERVIÇO DE LOCAÇÃO DE VEÍCULO TIPO CAMINHONETE CABINE SIMPLES, SEM MOTORISTA, TRAÇÃO 4X2, CARROCERIA DE MADEIRA, CAPACIDADE CARGA MÍNIMA DE 1.000 KG:

##### Preço (Compras Governamentais) 1: Mediana das Propostas Finais



| CNPJ                  | Valor da Proposta Inicial | Valor da Proposta Final |
|-----------------------|---------------------------|-------------------------|
| 1 12.566.446/0001-67  | R\$ 8.471,67              | R\$ 6.299,00            |
| 2 17.162.071/0001-93  | R\$ 8.400,00              | R\$ 6.300,00            |
| 3 17.419.135/0001-99  | R\$ 8.471,67              | R\$ 6.494,00            |
| 4 41.760.180/0001-97  | R\$ 8.471,00              | R\$ 6.800,00            |
| 5 26.434.566/0001-15  | R\$ 8.471,67              | R\$ 7.000,00            |
| 6 32.680.878/0001-01  | R\$ 8.470,00              | R\$ 7.100,00            |
| 7 06.096.502/0001-44  | R\$ 8.471,67              | R\$ 7.500,00            |
| 8 08.443.951/0001-47  | R\$ 8.471,67              | R\$ 7.900,00            |
| 9 11.258.473/0001-00  | R\$ 8.471,67              | R\$ 8.048,08            |
| 10 12.895.584/0001-90 | R\$ 8.471,67              | R\$ 8.300,00            |
| 11 30.025.240/0001-01 | R\$ 8.471,70              | R\$ 8.310,00            |
| 12 13.434.928/0001-26 | R\$ 8.471,67              | R\$ 8.471,67            |
| 13 14.873.359/0001-88 | R\$ 8.471,67              | R\$ 8.471,67            |
| 14 54.781.239/0001-75 | R\$ 8.471,67              | R\$ 8.471,67            |
| 15 28.258.054/0001-70 | R\$ 8.471,67              | R\$ 8.471,67            |
| 16 12.069.133/0001-01 | R\$ 8.471,67              | R\$ 8.471,67            |

1. Seleção dos valores do meio do conjunto: 7900,00, 8048,08
2. Soma das propostas selecionadas: 7900,00 + 8048,08 = 15948,08
3. Divisão pela quantidade selecionada: 15948,08 / 2 = 7974,04
4. Valor Calculado: R\$ 7.974,04

Preço (Compras Governamentais) 2: Mediana das Propostas Finais

| CNPJ                 | Valor da Proposta Inicial | Valor da Proposta Final |
|----------------------|---------------------------|-------------------------|
| 1 37.565.164/0001-76 | R\$ 7.796,90              | R\$ 7.796,90            |

1. Seleção dos valores do meio do conjunto: 7796,90
2. Valor Calculado: R\$ 7.796,90

Preço (Compras Governamentais) 3: Mediana das Propostas Finais

| CNPJ                  | Valor da Proposta Inicial | Valor da Proposta Final |
|-----------------------|---------------------------|-------------------------|
| 1 09.192.288/0001-18  | R\$ 16.000,00             | R\$ 7.199,00            |
| 2 13.912.374/0001-25  | R\$ 13.000,00             | R\$ 7.350,00            |
| 3 08.632.688/0001-34  | R\$ 12.990,00             | R\$ 7.600,00            |
| 4 09.116.541/0001-54  | R\$ 13.000,00             | R\$ 7.899,00            |
| 5 03.515.317/0001-59  | R\$ 13.000,00             | R\$ 7.998,00            |
| 6 07.725.929/0001-27  | R\$ 13.000,00             | R\$ 8.801,00            |
| 7 10.846.808/0001-48  | R\$ 13.000,00             | R\$ 9.100,00            |
| 8 07.721.678/0001-02  | R\$ 13.000,00             | R\$ 9.900,00            |
| 9 41.630.159/0001-77  | R\$ 13.000,00             | R\$ 9.900,00            |
| 10 41.430.326/0001-36 | R\$ 13.000,00             | R\$ 10.000,00           |
| 11 06.798.516/0001-00 | R\$ 13.000,00             | R\$ 11.196,05           |
| 12 08.587.481/0001-95 | R\$ 13.000,00             | R\$ 11.800,00           |
| 13 14.873.359/0001-88 | R\$ 13.000,00             | R\$ 13.000,00           |
| 14 15.655.026/0001-45 | R\$ 13.230,10             | R\$ 13.230,10           |
| 15 20.152.512/0001-80 | R\$ 20.000,00             | R\$ 20.000,00           |

1. Seleção dos valores do meio do conjunto: 9900,00
2. Valor Calculado: R\$ 9.900,00

**Item 3 - SERVIÇO DE LOCAÇÃO DE PÁ CARREGADEIRA SOBRE PNEUS: SEM OPERADOR, MOTOR MÍNIMO DE 105 HP, CAPACIDADE MÍNIMA NA CAÇAMBA DE 1,91 M³, ALTURA MÍNIMA DE DESPEJO 2,50 M.:**

Preço (Outros Entes Públicos) 1: Mediana das Propostas Finais



| CNPJ                 | Valor da Proposta Inicial | Valor da Proposta Final |
|----------------------|---------------------------|-------------------------|
| 1 47.329.519/0001-81 | R\$ 305,00                | R\$ 305,00              |

1. Seleção dos valores do meio do conjunto: 305.00
2. Valor Calculado: R\$ 305,00

Preço (Outros Entes Públicos) 2: Mediana das Propostas Finais

| CNPJ                 | Valor da Proposta Inicial | Valor da Proposta Final |
|----------------------|---------------------------|-------------------------|
| 1 52.258.140/0001-68 | R\$ 290,00                | R\$ 149,90              |
| 2 33.418.630/0001-30 | R\$ 350,00                | R\$ 150,00              |
| 3 19.091.434/0001-72 | R\$ 320,00                | R\$ 159,00              |
| 4 47.329.519/0001-81 | R\$ 300,00                | R\$ 238,00              |
| 5 22.921.538/0001-71 | R\$ 800,00                | R\$ 330,00              |
| 6 49.484.458/0001-52 | R\$ 400,00                | R\$ 349,00              |
| 7 41.559.441/0001-05 | R\$ 750,00                | R\$ 350,00              |
| 8 44.921.114/0001-40 | R\$ 400,00                | R\$ 400,00              |
| 9 27.293.176/0001-35 | R\$ 600,00                | R\$ 600,00              |

1. Seleção dos valores do meio do conjunto: 330.00
2. Valor Calculado: R\$ 330,00

Preço (Compras Governamentais) 3: Mediana das Propostas Finais

| CNPJ                 | Valor da Proposta Inicial | Valor da Proposta Final |
|----------------------|---------------------------|-------------------------|
| 1 20.246.995/0001-82 | R\$ 300,00                | R\$ 300,00              |

1. Seleção dos valores do meio do conjunto: 300.00
2. Valor Calculado: R\$ 300,00

**Item 4 - SERVIÇO DE LOCAÇÃO DE TRATOR DE ESTEIRA: SEM OPERADOR, POTÊNCIA MÍNIMA VOLANTE DE 170 HP / 127 KW, MOTOR DIESEL, 4 TEMPOS, ARREFECIDO A ÁGUA, 06 CILINDROS EM LINHA, INJEÇÃO DIRETA DE COMBUSTÍVEL. EMBREAGEM EM BANHO DE ÓLEO DE DISCOS MÚLTIPLOS. :**

Preço (Outros Entes Públicos) 1: Mediana das Propostas Finais

| CNPJ                 | Valor da Proposta Inicial | Valor da Proposta Final |
|----------------------|---------------------------|-------------------------|
| 1 22.359.898/0001-21 | R\$ 285,00                | R\$ 285,00              |

1. Seleção dos valores do meio do conjunto: 285.00
2. Valor Calculado: R\$ 285,00

Preço (Compras Governamentais) 2: Mediana das Propostas Finais

| CNPJ                 | Valor da Proposta Inicial | Valor da Proposta Final |
|----------------------|---------------------------|-------------------------|
| 1 53.534.414/0001-67 | R\$ 330,00                | R\$ 330,00              |

1. Seleção dos valores do meio do conjunto: 330.00
2. Valor Calculado: R\$ 330,00

Preço (Compras Governamentais) 3: Mediana das Propostas Finais

| CNPJ                 | Valor da Proposta Inicial | Valor da Proposta Final |
|----------------------|---------------------------|-------------------------|
| 1 20.246.995/0001-82 | R\$ 285,00                | R\$ 285,00              |

1. Seleção dos valores do meio do conjunto: 285.00
2. Valor Calculado: R\$ 285,00

**Item 5 - SERVIÇO DE LOCAÇÃO DE CAMINHÃO BASCULANTE TRUCK 6X2, SEM MOTORISTA, CAPACIDADE MÍNIMA DE 12 M³, POTÊNCIA MÍNIMA DE 210 CV, 06 CILINDROS, CAIX DE CÂMBIO COM, NO MÍNIMO 06 MARCHAS AVANTE E 01 MARCHA A RÉ, PTB MÍNIMO DE 23.000 KG:**

Preço (Compras Governamentais) 1: Mediana das Propostas Finais



CNPJ  
1 37.143.002/0001-40

Valor da Proposta Inicial  
R\$ 20.650,00

Valor da Proposta Final  
R\$ 20.650,00

1. Seleção dos valores do meio do conjunto: 20650.00
2. Valor Calculado: R\$ 20.650,00

Preço (Compras Governamentais) 2: Mediana das Propostas Finais

CNPJ  
1 30.401.165/0001-36

Valor da Proposta Inicial  
R\$ 15.150,00

Valor da Proposta Final  
R\$ 9.900,00

2 41.463.540/0001-99

R\$ 15.155,98

R\$ 12.679,00

3 32.642.760/0001-99

R\$ 15.155,98

R\$ 13.839,00

4 20.548.634/0001-90

R\$ 15.000,00

R\$ 15.000,00

5 37.356.450/0001-21

R\$ 25.000,00

R\$ 25.000,00

6 38.090.360/0001-02

R\$ 28.730,00

R\$ 25.750,00

7 15.250.755/0001-11

R\$ 40.000,00

R\$ 30.000,00

8 05.821.544/0001-38

R\$ 120.000,00

R\$ 120.000,00

1. Seleção dos valores do meio do conjunto: 15000.00, 25000.00
2. Soma das propostas selecionadas: 15000.00 + 25000.00 = 40000.00
3. Divisão pela quantidade selecionada: 40000.00 / 2 = 20000.00
4. Valor Calculado: R\$ 20.000,00

Preço (Compras Governamentais) 3: Mediana das Propostas Finais

CNPJ  
1 30.401.165/0001-36

Valor da Proposta Inicial  
R\$ 16.200,00

Valor da Proposta Final  
R\$ 11.335,00

2 41.463.540/0001-99

R\$ 16.241,33

R\$ 11.879,00

3 32.642.760/0001-99

R\$ 16.241,33

R\$ 12.879,00

4 20.548.634/0001-90

R\$ 15.500,00

R\$ 15.500,00

5 38.090.360/0001-02

R\$ 28.730,00

R\$ 25.750,00

6 15.250.755/0001-11

R\$ 40.000,00

R\$ 30.000,00

7 37.356.450/0001-21

R\$ 35.000,00

R\$ 35.000,00

8 05.821.544/0001-38

R\$ 120.000,00

R\$ 120.000,00

1. Seleção dos valores do meio do conjunto: 15500.00, 25750.00
2. Soma das propostas selecionadas: 15500.00 + 25750.00 = 41250.00
3. Divisão pela quantidade selecionada: 41250.00 / 2 = 20625.00
4. Valor Calculado: R\$ 20.625,00

Item 6 - SERVIÇO DE LOCAÇÃO DE CAMINHÃO PIPA (SEM MOTORISTA). CAMINHÃO: MOTOR A DIESEL, POTÊNCIA MÍNIMA DE MOTOR 156 CV A 2.300 RPM:

Preço (Outros Entes Públicos) 1: Mediana das Propostas Finais



| CNPJ                  | Valor da Proposta Inicial | Valor da Proposta Final |
|-----------------------|---------------------------|-------------------------|
| 1 10.752.501/0001-88  | R\$ 25.450,00             | R\$ 12.858,56           |
| 2 31.513.638/0001-50  | R\$ 25.450,00             | R\$ 12.858,57           |
| 3 00.488.605/0001-73  | R\$ 25.462,50             | R\$ 15.000,00           |
| 4 23.348.665/0001-96  | R\$ 25.462,50             | R\$ 15.000,00           |
| 5 33.636.633/0001-40  | R\$ 25.462,50             | R\$ 16.000,00           |
| 6 28.583.196/0001-03  | R\$ 25.462,50             | R\$ 18.000,00           |
| 7 36.003.255/0001-55  | R\$ 25.462,50             | R\$ 18.970,00           |
| 8 04.124.573/0001-88  | R\$ 25.400,00             | R\$ 19.800,00           |
| 9 14.130.631/0001-30  | R\$ 25.462,50             | R\$ 20.949,95           |
| 10 05.025.835/0001-10 | R\$ 25.462,50             | R\$ 20.949,96           |
| 11 38.090.360/0001-02 | R\$ 25.462,50             | R\$ 21.000,00           |
| 12 84.616.069/0001-34 | R\$ 25.462,50             | R\$ 21.980,00           |
| 13 44.614.096/0001-53 | R\$ 25.462,50             | R\$ 22.990,00           |
| 14 09.499.908/0001-66 | R\$ 25.460,00             | R\$ 23.000,00           |
| 15 11.186.987/0001-05 | R\$ 25.460,00             | R\$ 23.100,00           |
| 16 11.270.285/0001-05 | R\$ 25.400,00             | R\$ 25.400,00           |
| 17 29.317.218/0001-56 | R\$ 25.460,00             | R\$ 25.460,00           |
| 18 36.121.342/0001-07 | R\$ 25.462,00             | R\$ 25.462,00           |
| 19 07.446.298/0001-07 | R\$ 25.462,50             | R\$ 25.462,50           |
| 20 26.957.920/0001-96 | R\$ 25.462,50             | R\$ 25.462,50           |
| 21 07.947.570/0001-32 | R\$ 25.462,50             | R\$ 25.462,50           |

1. Seleção dos valores do meio do conjunto: 21000.00
2. Valor Calculado: R\$ 21.000,00

Preço (Compras Governamentais) 2: Mediana das Propostas Finais

| CNPJ                 | Valor da Proposta Inicial | Valor da Proposta Final |
|----------------------|---------------------------|-------------------------|
| 1 32.545.861/0001-41 | R\$ 22.900,00             | R\$ 22.900,00           |

1. Seleção dos valores do meio do conjunto: 22900.00
2. Valor Calculado: R\$ 22.900,00

Preço (Outros Entes Públicos) 3: Mediana das Propostas Finais

| CNPJ                  | Valor da Proposta Inicial | Valor da Proposta Final |
|-----------------------|---------------------------|-------------------------|
| 1 13.095.064/0001-65  | R\$ 27.166,66             | R\$ 15.980,00           |
| 2 10.452.765/0001-16  | R\$ 27.166,66             | R\$ 16.000,00           |
| 3 31.513.638/0001-50  | R\$ 26.500,00             | R\$ 17.450,00           |
| 4 20.548.634/0001-90  | R\$ 26.900,00             | R\$ 19.900,00           |
| 5 14.130.631/0001-30  | R\$ 27.166,66             | R\$ 20.000,00           |
| 6 16.836.669/0001-58  | R\$ 27.166,66             | R\$ 21.000,00           |
| 7 44.614.096/0001-53  | R\$ 27.000,00             | R\$ 22.000,00           |
| 8 36.003.255/0001-55  | R\$ 27.166,66             | R\$ 24.163,33           |
| 9 35.485.227/0001-59  | R\$ 27.166,66             | R\$ 24.178,33           |
| 10 38.090.360/0001-02 | R\$ 24.449,00             | R\$ 24.449,00           |
| 11 17.798.475/0001-78 | R\$ 25.000,00             | R\$ 25.000,00           |
| 12 18.778.730/0001-83 | R\$ 27.166,66             | R\$ 27.166,66           |

1. Seleção dos valores do meio do conjunto: 21000.00, 22000.00
2. Soma das propostas selecionadas: 21000.00 + 22000.00 = 43000.00
3. Divisão pela quantidade selecionada: 43000.00 / 2 = 21500.00
4. Valor Calculado: R\$ 21.500,00

**Item 7 - SERVIÇO DE LOCAÇÃO DE VEÍCULO TIPO CAMINHÃO CARROCERIA 3/4, SEM MOTORISTA, CAPACIDADE MÍNIMA DE CARGA DE 3.000 KG, COM MOTOR DIESEL:**

Preço (Compras Governamentais) 1: Mediana das Propostas Finais



| CNPJ                 | Valor da Proposta Inicial | Valor da Proposta Final |
|----------------------|---------------------------|-------------------------|
| 1 26.825.176/0001-76 | R\$ 30.000,00             | R\$ 11.987,00           |
| 2 26.100.882/0001-50 | R\$ 130.000,00            | R\$ 13.730,00           |
| 3 34.120.212/0001-24 | R\$ 13.734,00             | R\$ 13.734,00           |
| 4 30.025.240/0001-01 | R\$ 10.000.000,00         | R\$ 14.720,00           |
| 5 70.998.562/0001-51 | R\$ 20.000,00             | R\$ 14.900,00           |
| 6 19.406.532/0001-51 | R\$ 25.000,00             | R\$ 15.950,00           |
| 7 75.451.609/0001-86 | R\$ 25.000,00             | R\$ 20.000,00           |

1. Seleção dos valores do meio do conjunto: 14720.00
2. Valor Calculado: R\$ 14.720,00

Preço (Compras Governamentais) 2: Mediana das Propostas Finais

| CNPJ                 | Valor da Proposta Inicial | Valor da Proposta Final |
|----------------------|---------------------------|-------------------------|
| 1 36.003.255/0001-55 | R\$ 16.849,99             | R\$ 16.849,99           |

1. Seleção dos valores do meio do conjunto: 16849.99
2. Valor Calculado: R\$ 16.849,99

Preço (Compras Governamentais) 3: Mediana das Propostas Finais

| CNPJ                 | Valor da Proposta Inicial | Valor da Proposta Final |
|----------------------|---------------------------|-------------------------|
| 1 45.708.470/0001-42 | R\$ 16.000,00             | R\$ 16.000,00           |

1. Seleção dos valores do meio do conjunto: 16000.00
2. Valor Calculado: R\$ 16.000,00

**Item 8 - LOCAÇÃO DE CAMINHÃO BAÚ, COM MOTORIZAÇÃO MÍNIMA 3.0; COMBUSTÍVEL DIESEL; CABINE SIMPLES; TRAÇÃO 4X2; CAPACIDADE DE CARGA LÍQUIDA MÍNIMA DE 5.000 KG:**

Preço (Outros Entes Públicos) 1: Mediana das Propostas Finais

| CNPJ                 | Valor da Proposta Inicial | Valor da Proposta Final |
|----------------------|---------------------------|-------------------------|
| 1 58.311.386/0001-32 | R\$ 12.500,00             | R\$ 12.500,00           |
| 2 28.318.161/0001-47 | R\$ 30.000,00             | R\$ 14.000,00           |
| 3 44.385.244/0001-05 | R\$ 26.000,00             | R\$ 14.500,00           |
| 4 43.836.692/0001-15 | R\$ 15.000,00             | R\$ 15.000,00           |
| 5 28.799.517/0001-01 | R\$ 15.000,00             | R\$ 15.000,00           |
| 6 63.502.124/0001-95 | R\$ 24.000,00             | R\$ 23.800,00           |
| 7 30.025.240/0001-01 | R\$ 360.000,00            | R\$ 23.900,00           |

1. Seleção dos valores do meio do conjunto: 15000.00
2. Valor Calculado: R\$ 15.000,00

Preço (Compras Governamentais) 2: Mediana das Propostas Finais

| CNPJ                 | Valor da Proposta Inicial | Valor da Proposta Final |
|----------------------|---------------------------|-------------------------|
| 1 18.726.122/0001-25 | R\$ 18.000,00             | R\$ 18.000,00           |

1. Seleção dos valores do meio do conjunto: 18000.00
2. Valor Calculado: R\$ 18.000,00

Preço (Outros Entes Públicos) 3: Mediana das Propostas Finais

| CNPJ                 | Valor da Proposta Inicial | Valor da Proposta Final |
|----------------------|---------------------------|-------------------------|
| 1 46.672.831/0001-00 | R\$ 15.000,00             | R\$ 15.000,00           |

1. Seleção dos valores do meio do conjunto: 15000.00
2. Valor Calculado: R\$ 15.000,00

**Item 9 - SERVIÇO DE LOCAÇÃO DE VEÍCULO TIPO PASSEIO, SEM MOTORISTA, COM 05 PORTAS, CAPACIDADE PARA 05 PESSOAS, COM AR CONDICIONADO, MOTORIZAÇÃO MÍNIMA 1.0, CINCO DE SEGURANÇA NOS 05 ACENTOS:**



Preço (Compras Governamentais) 1: Mediana das Propostas Finais

| CNPJ                 | Valor da Proposta Inicial | Valor da Proposta Final |
|----------------------|---------------------------|-------------------------|
| 1 02.909.308/0001-80 | R\$ 5.200,00              | R\$ 5.200,00            |

1. Seleção dos valores do meio do conjunto: 5200.00
2. Valor Calculado: R\$ 5.200,00

Preço (Outros Entes Públicos) 2: Mediana das Propostas Finais

| CNPJ                 | Valor da Proposta Inicial | Valor da Proposta Final |
|----------------------|---------------------------|-------------------------|
| 1 87.455.242/0001-58 | R\$ 3.015,00              | R\$ 3.015,00            |
| 2 20.152.512/0001-80 | R\$ 10.000,00             | R\$ 10.000,00           |

1. Seleção dos valores do meio do conjunto: 3015.00, 10000.00
2. Soma das propostas selecionadas: 3015.00 + 10000.00 = 13015.00
3. Divisão pela quantidade selecionada: 13015.00 / 2 = 6507.50
4. Valor Calculado: R\$ 6.507,50

Preço (Compras Governamentais) 3: Mediana das Propostas Finais

| CNPJ                  | Valor da Proposta Inicial | Valor da Proposta Final |
|-----------------------|---------------------------|-------------------------|
| 1 07.134.140/0001-00  | R\$ 6.658,92              | R\$ 5.560,00            |
| 2 42.969.138/0001-43  | R\$ 6.658,92              | R\$ 5.990,00            |
| 3 03.644.683/0001-08  | R\$ 6.658,90              | R\$ 6.000,00            |
| 4 39.316.666/0001-99  | R\$ 6.658,00              | R\$ 6.000,00            |
| 5 03.241.181/0001-36  | R\$ 6.630,00              | R\$ 6.150,00            |
| 6 15.284.363/0001-73  | R\$ 6.400,00              | R\$ 6.400,00            |
| 7 01.430.564/0001-27  | R\$ 6.658,92              | R\$ 6.400,00            |
| 8 21.244.149/0001-96  | R\$ 6.650,00              | R\$ 6.650,00            |
| 9 46.681.294/0001-65  | R\$ 6.650,00              | R\$ 6.650,00            |
| 10 17.524.342/0001-03 | R\$ 6.658,00              | R\$ 6.658,00            |
| 11 18.765.432/0001-59 | R\$ 6.658,00              | R\$ 6.658,00            |
| 12 14.873.359/0001-88 | R\$ 6.658,92              | R\$ 6.658,92            |
| 13 00.691.905/0001-55 | R\$ 6.658,92              | R\$ 6.658,92            |
| 14 11.077.741/0001-97 | R\$ 6.658,92              | R\$ 6.658,92            |
| 15 15.655.026/0001-45 | R\$ 6.780,11              | R\$ 6.780,11            |
| 16 05.080.045/0001-37 | R\$ 7.658,00              | R\$ 7.658,00            |
| 17 27.190.002/0001-47 | R\$ 8.000,00              | R\$ 8.000,00            |
| 18 31.066.359/0001-95 | R\$ 10.000,00             | R\$ 10.000,00           |

1. Seleção dos valores do meio do conjunto: 6650.00, 6658.00
2. Soma das propostas selecionadas: 6650.00 + 6658.00 = 13308.00
3. Divisão pela quantidade selecionada: 13308.00 / 2 = 6654.00
4. Valor Calculado: R\$ 6.654,00

Item 10 - SERVIÇO DE LOCAÇÃO DE ÔNIBUS RODOVIÁRIO TIPO CONVENCIONAL, SEM MOTORISTA, COM CAPACIDADE MÍNIMA DE 35 LUGARES, POLTRONAS RECLINÁVEIS, SEM AR CONDICIONADO:

Preço (Outros Entes Públicos) 1: Mediana das Propostas Finais

| CNPJ                 | Valor da Proposta Inicial | Valor da Proposta Final |
|----------------------|---------------------------|-------------------------|
| 1 37.727.363/0001-33 | R\$ 15.404,46             | R\$ 15.282,79           |

1. Seleção dos valores do meio do conjunto: 15282.79
2. Valor Calculado: R\$ 15.282,79

Preço (Compras Governamentais) 2: Mediana das Propostas Finais

| CNPJ                 | Valor da Proposta Inicial | Valor da Proposta Final |
|----------------------|---------------------------|-------------------------|
| 1 46.087.316/0001-63 | R\$ 16.520,00             | R\$ 16.520,00           |

1. Seleção dos valores do meio do conjunto: 16520.00



2. Valor Calculado: R\$ 16.520,00

Preço (Compras Governamentais) 3: Mediana das Propostas Finais

| CNPJ                 | Valor da Proposta Inicial | Valor da Proposta Final |
|----------------------|---------------------------|-------------------------|
| 1 11.600.843/0001-45 | R\$ 11.647,00             | R\$ 11.647,00           |

1. Seleção dos valores do meio do conjunto: 11647.00
2. Valor Calculado: R\$ 11.647,00

Preço (Compras Governamentais) 4: Mediana das Propostas Finais

| CNPJ                 | Valor da Proposta Inicial | Valor da Proposta Final |
|----------------------|---------------------------|-------------------------|
| 1 16.879.542/0001-16 | R\$ 15.864,41             | R\$ 15.864,41           |

1. Seleção dos valores do meio do conjunto: 15864.41
2. Valor Calculado: R\$ 15.864,41

**Item 11 - LOCAÇÃO DE VEÍCULO AUTOMOTOR, TIPO VAN, CAPACIDADE MÍNIMA DE 15 PASSAGEIROS, MOTOR DO VEÍCULO: MÍNIMO DE 155 CV A DIESEL; CILINDROS: MÍNIMO DE 04 (QUATRO); INJEÇÃO: ELETRÔNICA; PESO BRUTO DE NO MÍNIMO DE 5300 KG. :**

Preço (Compras Governamentais) 1: Mediana das Propostas Finais

| CNPJ                 | Valor da Proposta Inicial | Valor da Proposta Final |
|----------------------|---------------------------|-------------------------|
| 1 59.118.418/0001-40 | R\$ 17.000,00             | R\$ 17.000,00           |

1. Seleção dos valores do meio do conjunto: 17000.00
2. Valor Calculado: R\$ 17.000,00

Preço (Compras Governamentais) 2: Mediana das Propostas Finais

| CNPJ                 | Valor da Proposta Inicial | Valor da Proposta Final |
|----------------------|---------------------------|-------------------------|
| 1 21.144.205/0001-10 | R\$ 17.180,00             | R\$ 17.180,00           |

1. Seleção dos valores do meio do conjunto: 17180.00
2. Valor Calculado: R\$ 17.180,00

Preço (Compras Governamentais) 3: Mediana das Propostas Finais

| CNPJ                 | Valor da Proposta Inicial | Valor da Proposta Final |
|----------------------|---------------------------|-------------------------|
| 1 13.392.705/0001-43 | R\$ 16.000,00             | R\$ 16.000,00           |

1. Seleção dos valores do meio do conjunto: 16000.00
2. Valor Calculado: R\$ 16.000,00





## DOCUMENTO DE FORMALIZAÇÃO DE DEMANDA

Pelo presente instrumento, em atendimento à Lei 14.133/2021, encaminhe-se o Documento de Formalização da Demanda – DFD, para análise e adoção das providências necessárias à abertura do processo de contratação.



### Unidade Requisitante:

SECRETARIA MUNICIPAL DE ADMINISTRAÇÃO E PLANEJAMENTO, CNPJ nº 01.616.269/0001-60



### Objeto:

CONTRATAÇÃO DE EMPRESA PARA A FUTURA E EVENTUAL PRESTAÇÃO DE SERVIÇOS DE LOCAÇÃO DE VEÍCULOS AUTOMOTIVOS E MÁQUINAS PESADAS DIVERSOS PARA ATENDER AS NECESSIDADES DAS SECRETARIAS MUNICIPAIS.



### Justificativa da Necessidade:

A presente contratação visa suprir as necessidades de transporte e apoio logístico das diversas secretarias do município de Davinópolis, especialmente no tocante à manutenção da prestação de serviços públicos essenciais, como transporte escolar, transporte sanitário, apoio a obras e ações emergenciais, além do deslocamento de equipes técnicas administrativas.

A opção pela **locação de veículos e máquinas** justifica-se pela **flexibilidade, economicidade e eficiência operacional**, considerando os altos custos de aquisição, manutenção, licenciamento e depreciação dos bens permanentes. A contratação por demanda, via sistema de registro de preços, permite atender de forma imediata e proporcional às necessidades reais, sem vincular gastos fixos desnecessários à Administração.

Tal medida está amparada pelo planejamento da Administração, garantindo vantajosidade, continuidade dos serviços e racionalidade na aplicação dos recursos públicos.



### Data Prevista da Demanda:

A execução do objeto da presente Demanda deverá ser iniciada na data prevista de 15 de julho de 2025.



### Alinhamento com o Plano de Contratação Anual:

A Prefeitura Municipal de Davinópolis optou pela elaboração do Plano Anual de Contratações, por essa razão a presente demanda possui alinhamento com o planejamento da organização.





**Indicação da Equipe de Planejamento:**



SECRETARIA MUNICIPAL DE INFRAESTRUTURA TRÂNSITO E TRANSPORTES  
SECRETARIA MUNICIPAL DE GABINETE CIVIL  
SECRETARIA MUNICIPAL DE ESPORTES DESPORTO E LAZER  
SECRETARIA MUNICIPAL DE ADMINISTRAÇÃO E PLANEJAMENTO  
SECRETARIA MUNICIPAL DE EDUCAÇÃO  
SECRETARIA MUNICIPAL DE SAÚDE  
SECRETARIA MUNICIPAL DE DESENVOLVIMENTO SOCIAL



**Estudo Técnico Preliminar:**

O presente documento formaliza necessidade fundamentada em Estudo Técnico Preliminar acostado aos autos do presente procedimento nos termos do inciso I, artigo 18 da Lei 14.133/2021.

**LOCAÇÃO DE MÁQUINAS PESADAS**

| LOTE | CÓDIGO | PRODUTO   | MARCA | QTD.    | V. DE REFERÊNCIA | VALOR TOTAL    | CRITÉRIO PARTICIPAÇÃO |
|------|--------|---|-------|---------|------------------|----------------|-----------------------|
| 0001 |        | SINFRA  |       |         |                  |                |                       |
|      | 0001   | SERVIÇO DE LOCAÇÃO DE PÁ CARREGADEIRA, UM MIL E OITOCENTAS HORAS (1800), SOBRE PNEUS: SEM OPERADOR, MOTOR MÍNIMO DE 105 HP, CAPACIDADE MÍNIMA NA CAÇAMBA DE 1,91 M <sup>3</sup> , ALTURA MÍNIMA DE DESPEJO 2,50 M, CONFORME TERMO DE REFERENCIA E ANEXOS AO EDITAL.   |       | 1.800 h | R\$ 311,67       | R\$ 561.006,00 | Ampla concorrência    |
|      | 0002   | SERVIÇO DE LOCAÇÃO DE TRATOR DE ESTEIRA, UM MIL E OITOCENTAS HORAS (1800): SEM OPERADOR, POTÊNCIA MÍNIMA VOLANTE DE 170 HP / 127 KW, MOTOR DIESEL, 4 TEMPOS, ARREFECIDO A ÁGUA, 06 CILINDROS EM LINHA, INJEÇÃO DIRETA DE COMBUSTÍVEL. EMBREAGEM EM BANHO DE ÓLEO DE DISCOS MÚLTIPLOS. TRANSMISSÃO DE ENGRENAGENS HELICOIDAIS COM PELO MENOS 05 (CINCO) MARCHAS AVANTES E 04 (QUATRO) MARCHAS A RÉ. SUSPENSÃO TIPO OSCILANTE, ARMAÇÃO DE ESTEIRA TIPO SEÇÃO EM CAIXA, CONSTRUÍDA EM AÇO, ROLETES DE LUBRIFICAÇÃO PERMANENTE E SAPATAS PADRÃO DE GARRAS SIMPLES. PESO OPRAC. MIN. 13.000 KG, EXCLUÍDA A LÂMINA. |       | 1.800 h | R\$ 300,00       | R\$ 540.000,00 | Ampla concorrência    |



ESTADO DO MARANHÃO  
PREFEITURA MUNICIPAL DE DAVINÓPOLIS



|      |   |        |               |                |                    |  |
|------|---|--------|---------------|----------------|--------------------|--|
|      | LÂMINA DE INCLINAÇÃO E ANGULAÇÃO HIDRÁULICA NOS QUATRO SENTIDOS, CONFORME TERMO DE REFERENCIA E ANEXOS AO EDITAL.   |        |               |                |                    |  |
| 0003 | SERVIÇO DE LOCAÇÃO DE CAMINHÃO BASCULANTE TRUCK 6X2, SEM MOTORISTA, CAPACIDADE MÍNIMA DE 12 M <sup>3</sup> , POTÊNCIA MÍNIMA DE 210 CV, 06 CILINDROS, CAIX DE CÂMBIO COM, NO MÍNIMO 06 MARCHAS AVANTE E 01 MARCHA A RÉ, PTB MÍNIMO DE 23.000 KG, LONA NAS RODAS DIANTEIRAS E TRASEIRAS, MEDIDOR DE COMBUSTÍVEL, CONFORME TERMO DE REFERENCIA E ANEXOS AO EDITAL 01. | 12 MÊS | R\$ 20.420,00 | R\$ 245.100,00 | Ampla concorrência |  |
| 0004 | SERVIÇO DE LOCAÇÃO DE CAMINHÃO BASCULANTE TRUCK 6X2, SEM MOTORISTA, CAPACIDADE MÍNIMA DE 12 M <sup>3</sup> , POTÊNCIA MÍNIMA DE 210 CV, 06 CILINDROS, CAIX DE CÂMBIO COM, NO MÍNIMO 06 MARCHAS AVANTE E 01 MARCHA A RÉ, PTB MÍNIMO DE 23.000 KG, LONA NAS RODAS DIANTEIRAS E TRASEIRAS, MEDIDOR DE COMBUSTÍVEL, CONFORME TERMO DE REFERENCIA E ANEXOS AO EDITAL 02. | 12 MÊS | R\$ 20.420,00 | R\$ 245.100,00 | Ampla concorrência |  |
| 0005 | SERVIÇO DE LOCAÇÃO DE CAMINHÃO BASCULANTE TRUCK 6X2, SEM MOTORISTA, CAPACIDADE MÍNIMA DE 12 M <sup>3</sup> , POTÊNCIA MÍNIMA DE 210 CV, 06 CILINDROS, CAIX DE CÂMBIO COM, NO MÍNIMO 06 MARCHAS AVANTE E 01 MARCHA A RÉ, PTB MÍNIMO DE 23.000 KG, LONA NAS RODAS DIANTEIRAS E TRASEIRAS, MEDIDOR DE COMBUSTÍVEL, CONFORME TERMO DE REFERENCIA E ANEXOS AO EDITAL 03. | 12 MÊS | R\$ 20.420,00 | R\$ 245.100,00 | Ampla concorrência |  |



ESTADO DO MARANHÃO  
PREFEITURA MUNICIPAL DE DAVINÓPOLIS



|      |  |        |               |                |                    |
|------|--|--------|---------------|----------------|--------------------|
| 0006 | SERVIÇO DE LOCAÇÃO DE CAMINHÃO PIPA (SEM MOTORISTA). CAMINHÃO: MOTOR A DIESEL, POTÊNCIA MÍNIMA DE MOTOR 156 CV A 2.300 RPM, TORQUE MÍNIMO DE 56,1 KGFM ATÉ 1.600 RPM, SISTEMA DE INJEÇÃO ELETRÔNICA DE 4 (QUATRO) CILINDROS EM LINHA, CAIXA DE MUDANÇA COM 5 MARCHAS A FRENTE E UMA A RÉ, DIREÇÃO HIDRÁULICA, FREIOS DE SERVIÇO A AR COMPRIMIDO DE DOIS CIRCUITOS, NAS RODAS DIANTEIRAS E TRASEIRAS, PNEUS RADIAIS , 215/75 R17,5, EMBREAGEM COM ACIONAMENTO HIDRÁULICO, COM TORQUE MÍNIMO DE 56,1 KGFM, TANQUE DE COMBUSTÍVEL COM CAPACIDADE DE 150 LITROS, CINTO DE TRÊS PONTA, PESO BRUTO TOTAL (PBT) MÁXIMO DE 8.300 KG, CAPACIDADE MÍNIMA DE CARGA ÚTIL MAIS EQUIPAMENTO DE 5.110 KG.PIPA: EQUIPADO COM TANQUE PARA CAMINHÃO COM CAPACIDADE VOLUMÉTRICA DE 10.000 LITROS, PARA TRANSPORTE DE ÁGUA, PINTADO INTERNO E EXTERNAMENTE COM TINTA ANTI CORROSIVA, CONFORME TERMO DE REFERENCIA E ANEXOS AO EDITAL 01. | 12 MÊS | R\$ 21.800,00 | R\$ 261.600,00 | Ampla concorrência |
| 0007 | SERVIÇO DE LOCAÇÃO DE CAMINHÃO PIPA (SEM MOTORISTA). CAMINHÃO: MOTOR A DIESEL, POTÊNCIA MÍNIMA DE MOTOR 156 CV A 2.300 RPM, TORQUE MÍNIMO DE 56,1 KGFM ATÉ 1.600 RPM, SISTEMA DE INJEÇÃO ELETRÔNICA DE 4 (QUATRO) CILINDROS EM LINHA, CAIXA DE MUDANÇA COM 5 MARCHAS A FRENTE E UMA A RÉ, DIREÇÃO HIDRÁULICA, FREIOS DE SERVIÇO A AR COMPRIMIDO DE DOIS CIRCUITOS, NAS RODAS DIANTEIRAS E TRASEIRAS, PNEUS RADIAIS , 215/75 R17,5, EMBREAGEM COM ACIONAMENTO HIDRÁULICO, COM TORQUE MÍNIMO DE 56,1 KGFM, TANQUE DE COMBUSTÍVEL COM CAPACIDADE DE 150 LITROS, CINTO DE TRÊS PONTA, PESO BRUTO TOTAL (PBT) MÁXIMO DE 8.300 KG, CAPACIDADE MÍNIMA DE CARGA ÚTIL MAIS EQUIPAMENTO DE 5.110 KG.PIPA: EQUIPADO COM TANQUE PARA CAMINHÃO COM  | 12 MÊS | R\$ 21.800,00 | R\$ 261.600,00 | Ampla concorrência |





ESTADO DO MARANHÃO  
PREFEITURA MUNICIPAL DE DAVINÓPOLIS



|  |  |  |  |  |  |                  |  |
|--|--|--|--|--|--|------------------|--|
|  |  | CAPACIDADE VOLUMÉTRICA DE 10.000 LITROS, PARA TRANSPORTE DE ÁGUA, PINTADO INTERNO E EXTERNAMENTE COM TINTA ANTI CORROSIVA, CONFORME TERMO DE REFERENCIA E ANEXOS AO EDITAL 02. |  |  |  |                  |  |
| VALOR TOTAL: (Dois milhões trezentos e cinquenta e nove mil quinhentos e seis reais) |  |  |  |  |  | R\$ 2.359.506,00 |  |





LOCAÇÃO DE VEÍCULOS

| LOTE | CÓDIGO | PRODUTO  | MARCA | QTD.   | V. DE REFERÊNCIA | VALOR TOTAL    | CRITÉRIO PARTICIPAÇÃO |
|------|--------|--|-------|--------|------------------|----------------|-----------------------|
| 0002 |        | <b>SINFRA</b>  |       |        |                  |                |                       |
|      | 0001   | SERVIÇO DE LOCAÇÃO DE VEÍCULO TIPO CAMINHONETE CABINE DUPLA, SEM MOTORISTA, CAPACIDADE PARA 05 PESSOAS, COM AR CONDICIONADO, MOTORIZAÇÃO MÍNIMA 4.0, COMBUSTÍVEL DIESEL, POTÊNCIA 171 CV, CÂMBIO AUTOMÁTICO 05 MARCHAS, TRAÇÃO 4X4, DIREÇÃO HIDRÁULICA, CAPACIDADE CARGA 1.000 KG, TANQUE DE COMBUSTÍVEL COM CAPACIDADE PARA 80 LITROS, CINCO DE SEGURANÇA DE TRÊS ONTAS NOS 05 ACENTOS, CONTENDO TODOS OS EQUIPAMENTOS OBRIGATÓRIOS CONFORME NORMA EM VIGOR DO CONTRAN (TRIÂNGULO, CHAVE DE RODAS, EXTINTOR DE INCÊNDIO CLASSE ABC) E DEVERÁ OBEDECER ÀS NORMAS DE SEGURANÇA EXIGIDAS PELO CÓDIGO NACIONAL DE TRÂNSITO VIGENTE, CONFORME TERMO DE REFERENCIA E ANEXOS AO EDITAL 01. |       | 12 MÊS | R\$ 14.392,41    | R\$ 172.708,02 | Ampla concorrência    |
|      | 0002   | SERVIÇO DE LOCAÇÃO DE VEÍCULO TIPO CAMINHONETE CABINE DUPLA, SEM MOTORISTA, CAPACIDADE PARA 05 PESSOAS, COM AR CONDICIONADO, MOTORIZAÇÃO MÍNIMA 4.0, COMBUSTÍVEL DIESEL, POTÊNCIA 171 CV, CÂMBIO AUTOMÁTICO 05 MARCHAS, TRAÇÃO 4X4, DIREÇÃO HIDRÁULICA, CAPACIDADE CARGA 1.000 KG, TANQUE DE COMBUSTÍVEL COM CAPACIDADE PARA 80 LITROS, CINCO DE SEGURANÇA DE TRÊS ONTAS NOS 05 ACENTOS, CONTENDO TODOS OS EQUIPAMENTOS OBRIGATÓRIOS CONFORME NORMA EM VIGOR DO CONTRAN (TRIÂNGULO, CHAVE DE RODAS, EXTINTOR DE INCÊNDIO CLASSE ABC) E DEVERÁ OBEDECER ÀS NORMAS DE SEGURANÇA EXIGIDAS PELO CÓDIGO NACIONAL DE TRÂNSITO VIGENTE, CONFORME TERMO DE REFERENCIA E ANEXOS AO EDITAL 02. |       | 12 MÊS | R\$ 14.392,41    | R\$ 172.708,02 | Ampla concorrência    |
|      | 0003   | SERVIÇO DE LOCAÇÃO DE VEÍCULO TIPO CAMINHONETE CABINE SIMPLES, SEM MOTORISTA, TRAÇÃO 4X2, CARROCERIA DE MADEIRA, CAPACIDADE CARGA MÍNIMA DE 1.000 KG, CINTO DE SEGURANÇA, CONTENDO TODOS OS  |       | 12 MÊS | R\$ 8.556,98     | R\$ 102.683,78 | Ampla concorrência    |





ESTADO DO MARANHÃO  
PREFEITURA MUNICIPAL DE DAVINÓPOLIS



|   |      |  |  |        |              |                |                    |
|---|------|--|--|--------|--------------|----------------|--------------------|
|   |      | EQUIPAMENTOS OBRIGATÓRIOS CONFORME NORMA EM VIGOR DO CONTRAN (TRIÂNGULO, CHAVE DE RODAS, EXTINTOR DE INCÊNDIO CLASSE ABC) E DEVERÁ OBEDECER ÀS NORMAS DE SEGURANÇA EXIGIDAS PELO CÓDIGO NACIONAL DE TRÂNSITO VIGENTE, PARA TRANSPORTE DE MATERIAIS E FERRAMENTAS CONFORME TERMO DE REFERENCIA E ANEXOS AO EDITAL 01.   |  |        |              |                |                    |
|   | 0004 | SERVIÇO DE LOCAÇÃO DE VEÍCULO TIPO CAMINHONETE CABINE SIMPLES, SEM MOTORISTA, TRAÇÃO 4X2, CARROCERIA DE MADEIRA, CAPACIDADE CARGA MÍNIMA DE 1.000 KG, CINTO DE SEGURANÇA, CONTENDO TODOS OS EQUIPAMENTOS OBRIGATÓRIOS CONFORME NORMA EM VIGOR DO CONTRAN (TRIÂNGULO, CHAVE DE RODAS, EXTINTOR DE INCÊNDIO CLASSE ABC) E DEVERÁ OBEDECER ÀS NORMAS DE SEGURANÇA EXIGIDAS PELO CÓDIGO NACIONAL DE TRÂNSITO VIGENTE, PARA TRANSPORTE DE MATERIAIS E FERRAMENTAS CONFORME TERMO DE REFERENCIA E ANEXOS AO EDITAL 02. |  | 12 MÊS | R\$ 8.556,98 | R\$ 102.683,78 | Ampla concorrência |
|   | 0005 | SERVIÇO DE LOCAÇÃO DE VEÍCULO TIPO CAMINHONETE CABINE SIMPLES, SEM MOTORISTA, TRAÇÃO 4X2, CARROCERIA DE MADEIRA, CAPACIDADE CARGA MÍNIMA DE 1.000 KG, CINTO DE SEGURANÇA, CONTENDO TODOS OS EQUIPAMENTOS OBRIGATÓRIOS CONFORME NORMA EM VIGOR DO CONTRAN (TRIÂNGULO, CHAVE DE RODAS, EXTINTOR DE INCÊNDIO CLASSE ABC) E DEVERÁ OBEDECER ÀS NORMAS DE SEGURANÇA EXIGIDAS PELO CÓDIGO NACIONAL DE TRÂNSITO VIGENTE, PARA TRANSPORTE DE MATERIAIS E FERRAMENTAS CONFORME TERMO DE REFERENCIA E ANEXOS AO EDITAL 03. |  | 12 MÊS | R\$ 8.556,98 | R\$ 102.683,78 | Ampla concorrência |
| VALOR TOTAL: (Seiscentos e cinquenta e três mil quatrocentos e sessenta e nove reais e doze centavos) |      |  |  |        |              | R\$ 653.469,12 |                    |





ESTADO DO MARANHÃO  
PREFEITURA MUNICIPAL DE DAVINÓPOLIS



| LOTE  | CÓDIGO | PRODUTO   | MARCA | QTD.   | V. DE REFERÊNCIA | VALOR TOTAL    | CRITÉRIO PARTICIPAÇÃO |
|---|--------|---|-------|--------|------------------|----------------|-----------------------|
| 0003  |        | <b>GABINETE</b>   |       |        |                  |                |                       |
|   | 0001   | SERVIÇO DE LOCAÇÃO DE VEÍCULO TIPO CAMINHONETE CABINE DUPLA, SEM MOTORISTA, CAPACIDADE PARA 05 PESSOAS, COM AR CONDICIONADO, MOTORIZAÇÃO MÍNIMA 4.0, COMBUSTÍVEL DIESEL, POTÊNCIA 171 CV, CÂMBIO AUTOMÁTICO 05 MARCHAS, TRAÇÃO 4X4, DIREÇÃO HIDRÁULICA, CAPACIDADE CARGA 1.000 KG, TANQUE DE COMBUSTÍVEL COM CAPACIDADE PARA 80 LITROS, CINCO DE SEGURANÇA DE TRÊS ONTAS NOS 05 ACENTOS, CONTENDO TODOS OS EQUIPAMENTOS OBRIGATÓRIOS CONFORME NORMA EM VIGOR DO CONTRAN (TRIÂNGULO, CHAVE DE RODAS, EXTINTOR DE INCÊNDIO CLASSE ABC) E DEVERÁ OBEDECER ÀS NORMAS DE SEGURANÇA EXIGIDAS PELO CÓDIGO NACIONAL DE TRÂNSITO VIGENTE, CONFORME TERMO DE REFERENCIA E ANEXOS AO EDITAL. |       | 12 MÊS | R\$ 14.392,41    | R\$ 172.708,92 | Ampla concorrência    |
| VALOR TOTAL: (Cento e setenta e dois mil setecentos e oito reais e noventa e dois centavos) |        |   |       |        |                  | R\$ 172.708,92 |                       |



ESTADO DO MARANHÃO  
PREFEITURA MUNICIPAL DE DAVINÓPOLIS



| LOTE   | CÓDIGO | PRODUTO   | MARCA | QTD.   | V. DE REFERÊNCIA | VALOR TOTAL    | CRITÉRIO PARTICIPAÇÃO |
|--|--------|---|-------|--------|------------------|----------------|-----------------------|
| 0004   |        | ESPORTE   |       |        |                  |                |                       |
|  | 0001   | SERVIÇO DE LOCAÇÃO DE UM, VEÍCULO POR UM PERÍODO DE 12 MESES, TIPO CAMINHONETE CABINE DUPLA, SEM MOTORISTA, CAPACIDADE PARA 05 PESSOAS, COM AR CONDICIONADO, MOTORIZAÇÃO MÍNIMA 4.0, COMBUSTÍVEL DIESEL, POTÊNCIA 171 CV, CÂMBIO AUTOMÁTICO 05 MARCHAS, TRAÇÃO 4X4, DIREÇÃO HIDRÁULICA, CAPACIDADE CARGA 1.000 KG, TANQUE DE COMBUSTÍVEL COM CAPACIDADE PARA 80 LITROS, CINCO DE SEGURANÇA DE TRÊS PONTAS NOS 05 ACENTOS, CONTENDO TODOS OS EQUIPAMENTOS OBRIGATÓRIOS CONFORME NORMA EM VIGOR DO CONTRAN E DEVERÁ OBEDECER ÀS NORMAS VIGENTE DE SEGURANÇA EXIGIDAS PELO CÓDIGO NACIONAL DE TRÂNSITO, CONFORME TERMO DE REFERENCIA E ANEXOS AO EDITAL. |       | 12 MÊS | R\$ 14.392,41    | R\$ 172.708,92 | Ampla concorrência    |
| VALOR TOTAL: (Cento e setenta e dois mil setecentos e oito reais e noventa e dois centavos). |        |   |       |        |                  | R\$ 172.708,92 |                       |







ESTADO DO MARANHÃO  
PREFEITURA MUNICIPAL DE DAVINÓPOLIS



|      |  |        |               |                |                    |
|------|--|--------|---------------|----------------|--------------------|
|      | TRAÇÃO 4X4, DIREÇÃO HIDRÁULICA, CAPACIDADE CARGA 1.000 KG, TANQUE DE COMBUSTÍVEL COM CAPACIDADE PARA 80 LITROS, CINCO DE SEGURANÇA DE TRÊS ONTAS NOS 05 ACENTOS, CONTENDO TODOS OS EQUIPAMENTOS OBRIGATÓRIOS CONFORME NORMA EM VIGOR DO CONTRAN (TRIÂNGULO, CHAVE DE RODAS, EXTINTOR DE INCÊNDIO CLASSE ABC) E DEVERÁ OBEDECER ÀS NORMAS DE SEGURANÇA EXIGIDAS PELO CÓDIGO NACIONAL DE TRÂNSITO VIGENTE, CONFORME TERMO DE REFERENCIA E ANEXOS AO EDITAL 02.                     |        |               |                |                    |
| 0004 | SERVIÇO DE LOCAÇÃO DE VEÍCULO TIPO PASSEIO, SEM MOTORISTA, COM 05 PORTAS, CAPACIDADE PARA 05 PESSOAS, COM AR CONDICIONADO, MOTORIZAÇÃO MÍNIMA 1.0, CINCO DE SEGURANÇA NOS 05 ACENTOS, CONTENDO TODOS OS EQUIPAMENTOS OBRIGATÓRIOS CONFORME NORMA EM VIGOR DO CONTRAN TRIÂNGULO, CHAVE DE RODAS, EXTINTOR DE INCÊNDIO CLASSE ABC) E DEVERÁ OBEDECER ÀS NORMAS DE SEGURANÇA EXIGIDAS PELO CÓDIGO NACIONAL DE TRÂNSITO VIGENTE, CONFORME TERMO DE REFERENCIA E ANEXOS AO EDITAL 01. | 12 MÊS | R\$ 6.120,50  | R\$ 73.446,00  | Ampla concorrência |
| 0005 | SERVIÇO DE LOCAÇÃO DE VEÍCULO TIPO PASSEIO, SEM MOTORISTA, COM 05 PORTAS, CAPACIDADE PARA 05 PESSOAS, COM AR CONDICIONADO, MOTORIZAÇÃO MÍNIMA 1.0, CINCO DE SEGURANÇA NOS 05 ACENTOS, CONTENDO TODOS OS EQUIPAMENTOS OBRIGATÓRIOS CONFORME NORMA EM VIGOR DO CONTRAN TRIÂNGULO, CHAVE DE RODAS, EXTINTOR DE INCÊNDIO CLASSE ABC) E DEVERÁ OBEDECER ÀS NORMAS DE SEGURANÇA EXIGIDAS PELO CÓDIGO NACIONAL DE TRÂNSITO VIGENTE, CONFORME TERMO DE REFERENCIA E ANEXOS AO EDITAL 02. | 12 MÊS | R\$ 6.120,50  | R\$ 73.446,00  | Ampla concorrência |
| 0006 | LOCAÇÃO DE CAMINHÃO BAÚ, COM MOTORIZAÇÃO MÍNIMA 3.0; COMBUSTÍVEL DIESEL; CABINE SIMPLES; TRAÇÃO 4X2; CAPACIDADE DE CARGA LÍQUIDA MÍNIMA DE 5.000 KG; BAÚ FECHADO COM DIMENSÕES MÍNIMAS DE 6,0 METROS DE COMPRIMENTO X 2,3 METROS DE LARGURA X 2,3 METROS DE ALTURA; EQUIPADO COM DIREÇÃO HIDRÁULICA OU ELÉTRICA; FREIOS ABS;   | 12 MÊS | R\$ 16.000,00 | R\$ 192.000,00 | Ampla concorrência |





ESTADO DO MARANHÃO  
PREFEITURA MUNICIPAL DE DAVINÓPOLIS



|   |   |  |  |  |                |  |
|---|---|--|--|--|----------------|--|
|   | TRAVAS ELÉTRICAS; VIDROS ELÉTRICOS; TANQUE DE COMBUSTÍVEL COM CAPACIDADE MÍNIMA DE 150 LITROS, QUE ATENDA À LEGISLAÇÃO NACIONAL DE TRÂNSITO, BEM COMO ÀS NORMAS DE EQUIPAMENTOS/ASSESSÓRIOS DE SEGURANÇA E SINALIZAÇÃO EXIGIDOS PELO CONTRAN. MANUTENÇÃO MECÂNICO PERMANENTE E CORRETIVA POR CONTA DA CONTRATADA, COM DOCUMENTAÇÃO, IMPOSTOS, TAXAS E MULTAS EM DIA. SEM CONDUTOR E SEM COMBUSTIVEL, CONFORME TERMO DE REFERENCIA E ANEXOS AO EDITAL. |  |  |  |                |  |
| VALOR TOTAL: (Oitocentos e setenta e quatro mil quinhentos e oitenta e nove reais e setenta e seis centavos). |   |  |  |  | R\$ 874.589,76 |  |





ESTADO DO MARANHÃO  
PREFEITURA MUNICIPAL DE DAVINÓPOLIS



| LOTE | CÓDIGO | PRODUTO   | MARCA | QTD.   | V. DE REFERÊNCIA | VALOR TOTAL    | CRITÉRIO PARTICIPAÇÃO |
|------|--------|---|-------|--------|------------------|----------------|-----------------------|
| 0006 |        | SEMED   |       |        |                  |                |                       |
|      | 0001   | SERVIÇO DE LOCAÇÃO DE VEÍCULO TIPO CAMINHÃO CARROCERIA 3/4, SEM MOTORISTA, CAPACIDADE MÍNIMA DE CARGA DE 3.000 KG, COM MOTOR DIESEL, POTÊNCIA MÍNIMA DE 135 HP, CÂMBIO MANUAL, DIREÇÃO HIDRÁULICA, COM AR CONDICIONADO, TANQUE DE COMBUSTÍVEL COM CAPACIDADE MÍNIMA DE 100 LITROS, EIXO TRASEIRO DUPLO, RODAGEM SIMPLES DIANTEIRA E DUPLA TRASEIRA, CABINE SIMPLES COM CAPACIDADE PARA 03 PESSOAS, CONTENDO TODOS OS EQUIPAMENTOS OBRIGATÓRIOS CONFORME NORMA EM VIGOR DO CONTRAN (TRIÂNGULO, CHAVE DE RODAS, EXTINTOR DE INCÊNDIO CLASSE ABC) E DEVERÁ OBEDECER ÀS NORMAS DE SEGURANÇA EXIGIDAS PELO CÓDIGO DE TRÂNSITO BRASILEIRO VIGENTE, CONFORME TERMO DE REFERENCIA E ANEXOS AO EDITAL. |       | 12 MÊS | R\$ 15.856,66    | R\$ 190.279,92 | Ampla concorrência    |
|      | 0002   | SERVIÇO DE LOCAÇÃO DE VEÍCULO TIPO CAMINHONETE CABINE DUPLA, SEM MOTORISTA, CAPACIDADE PARA 05 PESSOAS, COM AR CONDICIONADO, MOTORIZAÇÃO MÍNIMA 4.0, COMBUSTÍVEL DIESEL, POTÊNCIA 171 CV, CÂMBIO AUTOMÁTICO 05 MARCHAS, TRAÇÃO 4X4, DIREÇÃO HIDRÁULICA, CAPACIDADE CARGA 1.000 KG, TANQUE DE COMBUSTÍVEL COM CAPACIDADE PARA 80 LITROS, CINCO DE SEGURANÇA DE TRÊS ONTAS NOS 05 ACENTOS, CONTENDO TODOS OS EQUIPAMENTOS OBRIGATÓRIOS CONFORME NORMA EM VIGOR DO CONTRAN (TRIÂNGULO, CHAVE DE RODAS, EXTINTOR DE INCÊNDIO CLASSE ABC) E DEVERÁ OBEDECER ÀS NORMAS DE SEGURANÇA EXIGIDAS PELO CÓDIGO NACIONAL DE TRÂNSITO VIGENTE, CONFORME TERMO DE REFERENCIA E ANEXOS AO EDITAL 01.          |       | 12 MÊS | R\$ 14.392,41    | R\$ 172.708,92 | Ampla concorrência    |
|      | 0003   | SERVIÇO DE LOCAÇÃO DE VEÍCULO TIPO CAMINHONETE CABINE DUPLA,  |       | 12 MÊS | R\$ 14.392,41    | R\$ 172.708,92 | Ampla concorrência    |





|      |   |        |              |               |                    |  |
|------|---|--------|--------------|---------------|--------------------|--|
|      | SEM MOTORISTA, CAPACIDADE PARA 05 PESSOAS, COM AR CONDICIONADO, MOTORIZAÇÃO MÍNIMA 4.0, COMBUSTÍVEL DIESEL, POTÊNCIA 171 CV, CÂMBIO AUTOMÁTICO 05 MARCHAS, TRAÇÃO 4X4, DIREÇÃO HIDRÁULICA, CAPACIDADE CARGA 1.000 KG, TANQUE DE COMBUSTÍVEL COM CAPACIDADE PARA 80 LITROS, CINCO DE SEGURANÇA DE TRÊS ONTAS NOS 05 ACENTOS, CONTENDO TODOS OS EQUIPAMENTOS OBRIGATÓRIOS CONFORME NORMA EM VIGOR DO CONTRAN (TRIÂNGULO, CHAVE DE RODAS, EXTINTOR DE INCÊNDIO CLASSE ABC) E DEVERÁ OBEDECER ÀS NORMAS DE SEGURANÇA EXIGIDAS PELO CÓDIGO NACIONAL DE TRÂNSITO VIGENTE, CONFORME TERMO DE REFERENCIA E ANEXOS AO EDITAL 02. |        |              |               |                    |  |
| 0004 | SERVIÇO DE LOCAÇÃO DE VEÍCULO TIPO PASSEIO, SEM MOTORISTA, COM 05 PORTAS, CAPACIDADE PARA 05 PESSOAS, COM AR CONDICIONADO, MOTORIZAÇÃO MÍNIMA 1.0, CINCO DE SEGURANÇA NOS 05 ACENTOS, CONTENDO TODOS OS EQUIPAMENTOS OBRIGATÓRIOS CONFORME NORMA EM VIGOR DO CONTRAN TRIÂNGULO, CHAVE DE RODAS, EXTINTOR DE INCÊNDIO CLASSE ABC) E DEVERÁ OBEDECER ÀS NORMAS DE SEGURANÇA EXIGIDAS PELO CÓDIGO NACIONAL DE TRÂNSITO VIGENTE, CONFORME TERMO DE REFERENCIA E ANEXOS AO EDITAL 01.  | 12 MÊS | R\$ 6.120,50 | R\$ 73.446,00 | Ampla concorrência |  |
| 0005 | SERVIÇO DE LOCAÇÃO DE VEÍCULO TIPO PASSEIO, SEM MOTORISTA, COM 05 PORTAS, CAPACIDADE PARA 05 PESSOAS, COM AR CONDICIONADO, MOTORIZAÇÃO MÍNIMA 1.0, CINCO DE SEGURANÇA NOS 05 ACENTOS, CONTENDO TODOS OS EQUIPAMENTOS OBRIGATÓRIOS CONFORME NORMA EM VIGOR DO CONTRAN TRIÂNGULO, CHAVE DE RODAS, EXTINTOR DE INCÊNDIO CLASSE ABC) E DEVERÁ OBEDECER ÀS NORMAS DE SEGURANÇA EXIGIDAS PELO CÓDIGO NACIONAL DE TRÂNSITO VIGENTE, CONFORME   | 12 MÊS | R\$ 6.120,50 | R\$ 73.446,00 | Ampla concorrência |  |



ESTADO DO MARANHÃO  
PREFEITURA MUNICIPAL DE DAVINÓPOLIS

PREFEITURA DE  
**Davinópolis**  
Terra de Gigantes

|      |  |        |               |                |                    |  |
|------|--|--------|---------------|----------------|--------------------|--|
|      | TERMO DE REFERENCIA E ANEXOS AO EDITAL 02.   |        |               |                |                    |  |
| 0006 | SERVIÇO DE LOCAÇÃO DE VEÍCULO TIPO PASSEIO, SEM MOTORISTA, COM 05 PORTAS, CAPACIDADE PARA 05 PESSOAS, COM AR CONDICIONADO, MOTORIZAÇÃO MÍNIMA 1.0, CINCO DE SEGURANÇA NOS 05 ACENTOS, CONTENDO TODOS OS EQUIPAMENTOS OBRIGATÓRIOS CONFORME NORMA EM VIGOR DO CONTRAN TRIÂNGULO, CHAVE DE RODAS, EXTINTOR DE INCÊNDIO CLASSE ABC) E DEVERÁ OBEDECER ÀS NORMAS DE SEGURANÇA EXIGIDAS PELO CÓDIGO NACIONAL DE TRÂNSITO VIGENTE, CONFORME TERMO DE REFERENCIA E ANEXOS AO EDITAL 03. | 12 MÊS | R\$ 6.120,50  | R\$ 73.446,00  | Ampla concorrência |  |
| 0007 | SERVIÇO DE LOCAÇÃO DE ÔNIBUS RODOVIÁRIO TIPO CONVENCIONAL, SEM MOTORISTA, COM CAPACIDADE MÍNIMA DE 35 LUGARES, POLTRONAS RECLINÁVEIS, SEM AR CONDICIONADO, POTÊNCIA MÍNIMA 230 CV - 240 CV, TRAÇÃO 4X2, DIREÇÃO MECÂNICA, CINCO DE SEGURANÇA EM TODOS OS ACENTOS, CONTENDO TODOS OS EQUIPAMENTOS OBRIGATÓRIOS E DEVERÁ OBEDECER ÀS NORMAS DE SEGURANÇA EXIGIDAS PELO CÓDIGO NACIONAL DE TRÂNSITO VIGENTE, CONFORME TERMO DE REFERENCIA E ANEXOS AO EDITAL.                       | 12 MÊS | R\$ 14.828,55 | R\$ 177.942,60 | Ampla concorrência |  |
| 0008 | SERVIÇO DE LOCAÇÃO DE VEÍCULO TIPO CAMINHONETE CABINE SIMPLES, SEM MOTORISTA, TRAÇÃO 4X2, CARROCERIA DE MADEIRA, CAPACIDADE CARGA MÍNIMA DE 1.000 KG, CINTO DE SEGURANÇA, CONTENDO TODOS OS EQUIPAMENTOS OBRIGATÓRIOS CONFORME NORMA EM VIGOR DO CONTRAN (TRIÂNGULO, CHAVE DE RODAS, EXTINTOR DE INCÊNDIO CLASSE ABC) E DEVERÁ OBEDECER ÀS NORMAS DE SEGURANÇA EXIGIDAS PELO CÓDIGO NACIONAL DE TRÂNSITO VIGENTE, PARA TRANSPORTE DE MATERIAIS E FERRAMENTAS 01.                 | 12 MÊS | R\$ 8.556,98  | R\$ 102.683,76 | Ampla concorrência |  |
| 0009 | SERVIÇO DE LOCAÇÃO DE VEÍCULO TIPO CAMINHONETE CABINE SIMPLES,   | 12 MÊS | R\$ 8.556,98  | R\$ 102.683,76 | Ampla concorrência |  |





ESTADO DO MARANHÃO  
PREFEITURA MUNICIPAL DE DAVINÓPOLIS



|   |   |  |  |  |                  |
|---|---|--|--|--|------------------|
|   | SEM MOTORISTA, TRAÇÃO 4X2, CARROCERIA DE MADEIRA, CAPACIDADE CARGA MÍNIMA DE 1.000 KG, CINTO DE SEGURANÇA, CONTENDO TODOS OS EQUIPAMENTOS OBRIGATÓRIOS CONFORME NORMA EM VIGOR DO CONTRAN (TRIÂNGULO, CHAVE DE RODAS, EXTINTOR DE INCÊNDIO CLASSE ABC) E DEVERÁ OBEDECER ÀS NORMAS DE SEGURANÇA EXIGIDAS PELO CÓDIGO NACIONAL DE TRÂNSITO VIGENTE, PARA TRANSPORTE DE MATERIAIS E FERRAMENTAS 02. |  |  |  |                  |
| VALOR TOTAL: (Um milhão cento e trinta e nove mil trezentos e quarenta e cinco reais e oitenta e oito centavos) |   |  |  |  | R\$ 1.139.345,88 |





ESTADO DO MARANHÃO  
PREFEITURA MUNICIPAL DE DAVINÓPOLIS



| LOTE | CÓDIGO | PRODUTO   | MARCA | QTD.   | V. DE REFERÊNCIA | VALOR TOTAL    | CRITÉRIO PARTICIPAÇÃO |
|------|--------|---|-------|--------|------------------|----------------|-----------------------|
| 0007 |        | SEMUS   |       |        |                  |                |                       |
|      | 0001   | SERVIÇO DE LOCAÇÃO DE VEÍCULO TIPO CAMINHONETE CABINE DUPLA, SEM MOTORISTA, CAPACIDADE PARA 05 PESSOAS, COM AR CONDICIONADO, MOTORIZAÇÃO MÍNIMA 4.0, COMBUSTÍVEL DIESEL, POTÊNCIA 171 CV, CÂMBIO AUTOMÁTICO 05 MARCHAS, TRAÇÃO 4X4, DIREÇÃO HIDRÁULICA, CAPACIDADE CARGA 1.000 KG, TANQUE DE COMBUSTÍVEL COM CAPACIDADE PARA 80 LITROS, CINCO DE SEGURANÇA DE TRÊS ONTAS NOS 05 ACENTOS, CONTENDO TODOS OS EQUIPAMENTOS OBRIGATÓRIOS CONFORME NORMA EM VIGOR DO CONTRAN (TRIÂNGULO, CHAVE DE RODAS, EXTINTOR DE INCÊNDIO CLASSE ABC) E DEVERÁ OBEDECER ÀS NORMAS DE SEGURANÇA EXIGIDAS PELO CÓDIGO NACIONAL DE TRÂNSITO VIGENTE, CONFORME TERMO DE REFERENCIA E ANEXOS AO EDITAL.   |       | 12 MÊS | R\$ 14.392,41    | R\$ 172.708,92 | Ampla concorrência    |
|      | 0002   | LOCAÇÃO DE VEÍCULOS AUTOMOTOR, TIPO VAN, CAPACIDADE MÍNIMA DE 15 PASSAGEIROS, MOTOR DO VEÍCULO: MÍNIMO DE 155 CV A DIESEL; CILINDROS: MÍNIMO DE 04 (QUATRO); INJEÇÃO: ELETRÔNICA; PESO BRUTO DE NO MÍNIMO DE 5300 KG. CARGA E CARROCERIA: 8.000KG DISTÂNCIA ENTRE-EIXOS: 3.950 MILÍMETROS TIPO DE CÂMBIO: MANUAL. NÚMERO DE MARCHAS: MÍNIMO DE 06 (SEIS); SENDO 05 (CINCO) À FRENTE E 01 (UMA) À RÉ. TRAÇÃO: 4 X 2. SISTEMA DE FREIO: COM AS CARACTERÍSTICAS DA LINHA DE PRODUÇÃO NORMAL. SUSPENSÃO: COM AS CARACTERÍSTICAS DA LINHA DE PRODUÇÃO NORMAL. DIREÇÃO: HIDRÁULICA. RODAS E PNEUS: COM AS CARACTERÍSTICAS DA LINHA DE PRODUÇÃO NORMAL, QUE ATENDA À LEGISLAÇÃO NACIONAL DE TRÂNSITO, BEM COMO ÀS NORMAS DE EQUIPAMENTOS/ASSESSÓRIOS DE SEGURANÇA E SINALIZAÇÃO EXIGIDOS |       | 12 MÊS | R\$ 16.726,67    | R\$ 200.720,04 | Ampla concorrência    |





ESTADO DO MARANHÃO  
PREFEITURA MUNICIPAL DE DAVINÓPOLIS



|      |   |        |               |                |                    |
|------|---|--------|---------------|----------------|--------------------|
|      | PELO CONTRAN. MANUTENÇÃO MECÂNICO PERMANENTE E CORRETIVA POR CONTA DA CONTRATADA, COM DOCUMENTAÇÃO, IMPOSTOS, TAXAS E MULTAS EM DIA. SEM CONDUTOR E SEM COMBUSTIVEL, CONFORME TERMO DE REFERENCIA E ANEXOS AO EDITAL 01.  |        |               |                |                    |
| 0003 | LOCAÇÃO DE VEÍCULO AUTOMOTOR, TIPO VAN, CAPACIDADE MÍNIMA DE 15 PASSAGEIROS, MOTOR DO VEÍCULO: MÍNIMO DE 155 CV A DIESEL; CILINDROS: MÍNIMO DE 04 (QUATRO); INJEÇÃO: ELETRÔNICA; PESO BRUTO DE NO MÍNIMO DE 5300 KG. CARGA E CARROCERIA: 8.000KG DISTÂNCIA ENTRE-EIXOS: 3.950 MILÍMETROS TIPO DE CÂMBIO: MANUAL. NÚMERO DE MARCHAS: MÍNIMO DE 06 (SEIS); SENDO 05 (CINCO) À FRENTE E 01 (UMA) À RÉ. TRAÇÃO: 4 X 2. SISTEMA DE FREIO: COM AS CARACTERÍSTICAS DA LINHA DE PRODUÇÃO NORMAL. SUSPENSÃO: COM AS CARACTERÍSTICAS DA LINHA DE PRODUÇÃO NORMAL. DIREÇÃO: HIDRÁULICA. RODAS E PNEUS: COM AS CARACTERÍSTICAS DA LINHA DE PRODUÇÃO NORMAL, QUE ATENDA À LEGISLAÇÃO NACIONAL DE TRÂNSITO, BEM COMO ÀS NORMAS DE EQUIPAMENTOS/ASSESSÓRIOS DE SEGURANÇA E SINALIZAÇÃO EXIGIDOS PELO CONTRAN. MANUTENÇÃO MECÂNICO PERMANENTE E CORRETIVA POR CONTA DA CONTRATADA, COM DOCUMENTAÇÃO, IMPOSTOS, TAXAS E MULTAS EM DIA. SEM CONDUTOR E SEM COMBUSTIVEL, CONFORME TERMO DE REFERENCIA E ANEXOS AO EDITAL 02. | 12 MÊS | R\$ 16.726,67 | R\$ 200.720,04 | Ampla concorrência |
| 0004 | SERVIÇO DE LOCAÇÃO DE VEÍCULO TIPO PASSEIO, SEM MOTORISTA, COM 05 PORTAS, CAPACIDADE PARA 05 PESSOAS, COM AR CONDICIONADO, MOTORIZAÇÃO MÍNIMA 1.0, CINCO DE SEGURANÇA NOS 05 ACENTOS, CONTENDO TODOS OS EQUIPAMENTOS OBRIGATÓRIOS CONFORME NORMA EM VIGOR DO CONTRAN TRIÂNGULO, CHAVE DE  | 12 MÊS | R\$ 6.120,50  | R\$ 73.446,00  | Ampla concorrência |





|  |  |   |        |              |                |                    |
|--|--|---|--------|--------------|----------------|--------------------|
|  |  | RODAS, EXTINTOR DE INCÊNDIO CLASSE ABC) E DEVERÁ OBEDECER ÀS NORMAS DE SEGURANÇA EXIGIDAS PELO CÓDIGO NACIONAL DE TRÂNSITO VIGENTE, CONFORME TERMO DE REFERENCIA E ANEXOS AO EDITAL.  |        |              |                |                    |
| 0005   |  | SERVIÇO DE LOCAÇÃO DE VEÍCULO TIPO PASSEIO, SEM MOTORISTA, COM 05 PORTAS, CAPACIDADE PARA 05 PESSOAS, COM AR CONDICIONADO, MOTORIZAÇÃO MÍNIMA 1.0, CINCO DE SEGURANÇA NOS 05 ACENTOS, CONTENDO TODOS OS EQUIPAMENTOS OBRIGATÓRIOS CONFORME NORMA EM VIGOR DO CONTRAN TRIÂNGULO, CHAVE DE RODAS, EXTINTOR DE INCÊNDIO CLASSE ABC) E DEVERÁ OBEDECER ÀS NORMAS DE SEGURANÇA EXIGIDAS PELO CÓDIGO NACIONAL DE TRÂNSITO VIGENTE, CONFORME TERMO DE REFERENCIA E ANEXOS AO EDITAL. | 12 MÊS | R\$ 6.120,50 | R\$ 73.446,00  | Ampla concorrência |
| VALOR TOTAL: (Setecentos e vinte e um mil e quarenta e um reais) |  |   |        |              | R\$ 721.041,00 |                    |

