

TERCEIRA ALTERAÇÃO E CONSOLIDAÇÃO DE SOCIEDADE EMPRESÁRIA LIMITADA
PARA SOCIEDADE EMPRESÁRIA LIMITADA UNIPESSOAL – COMÉRCIO DE PRODUTOS
ALIMENTÍCIOS E SERVIÇOS R. G. LTDA



CNPJ Nº. **26.157.840/0001-56**

NIRE Nº. **21200942287**

Pelo presente instrumento particular de alteração contratual e consolidação ao contrato social de sociedade limitada, os abaixo assinados:

RAIMUNDA DOS SANTOS COSTA, brasileira, empresária, casada em comunhão parcial de bens, Natural de Caxias - MA, nascida em 23/08/1981, portadora do CPF nº. 996.873.643-00 e da Cédula de Identidade nº. 0162300920018 – SESP - MA, expedida em 12/11/2013 residente e domiciliada na Av. dos Sabias Laranjeiras, nº. 3001, bairro Santa Inês, CEP 65919-370, Imperatriz – MA. e **GLEICIANE DOS SANTOS COSTA**, brasileira, empresária, solteira, Natural de Imperatriz - MA, nascida em 04/05/1992, portadora do CPF nº. 604.038.923-09 e da Cédula de Identidade nº. 027008082004-9 – SESC - MA, expedida em 10/07/2009, residente e domiciliada a Av. Newton Bello, nº. 94, bairro Santa Rita, CEP 65919-050, Imperatriz – MA. Únicos sócios da sociedade empresarial limitada, **COMÉRCIO DE PRODUTOS ALIMENTÍCIOS E SERVIÇOS R. G. LTDA**, com sede e domicílio na **Av. Dos Colibris, nº. 11, bairro Santa Inês, CEP 65919-406, Imperatriz – MA**. Devidamente inscrita no CNPJ nº. **26.157.840/0001-56**, devidamente registrada na JUCEMA – Junta Comercial do Estado do Pará sob nº. **21200942287** por despacho em 13/09/2016 deliberam de pleno e comum acordo, e na melhor forma de direito, ajustarem a presente alteração e consolidar o Contrato Social, conforme cláusulas e condições seguintes;

1ª. – Retira-se da sociedade, neste ato, por sua livre e espontânea vontade a sócia Sra. **GLEICIANE DOS SANTOS COSTA**, cedendo e transferindo a totalidade de suas quotas de capital que possuía na sociedade, ou seja 40.000 (quarenta mil) quotas, no valor de R\$ 1,00 (um real) cada uma que perfazem o valor de R\$ 40.000,00 (quarenta mil reais) a sócia remanescente Sra. **RAIMUNDA DOS SANTOS COSTA**, que possuía na sociedade, ou seja 60.000 (sessenta mil) quotas, no valor de R\$ 1,00 (um real) cada uma que corresponde o valor de R\$ 60.000,00 (sessenta mil reais), que somados perfazem o capital de R\$ 100.000,00 (cento mil reais).

2ª. – O acervo desta sociedade em razão da alteração ocorrida, permanece inalterado no valor R\$ 100.000,00 (cento mil reais), divididos em 100.000 (cento mil) quotas, no valor de R\$ 1,00 (um real) cada uma, totalmente subscrito e integralizado, em moeda corrente do país. Distribuídos da seguinte forma:

SÓCIA	%	QUOTAS	VALOR R\$
RAIMUNDA DOS SANTOS COSTA	100,00	100.000	100.000,00
TOTAIS	100,00	100.000	100.000,00



3ª. – A administração da sociedade e a representação ativa e passiva serão exercidas pelo o sócia Sra. **RAIMUNDA DOS SANTOS COSTA**, já qualificado anteriormente. conforme artigos 997, VI, 1.013, 1015 e 1.064 da Lei 10.406/2002.

4ª. – A administradora terá os mais amplos poderes na gestão dos negócios sociais, podendo, individualmente ou isoladamente pratica todos os atos, transações e operações necessárias à realização dos objetivos sociais, tais como abertura e encerramento de contas bancárias, emissão de cheques, emissão e endosso de duplicatas, aceites de notas promissórias, onerar ou alienar o patrimônio social, assinaturas de contrato de empréstimos, investimentos e financiamentos bancários e todos e quaisquer atos necessários para concessão dos objetivos sociais. conforme artigos 997, VI, 1.013, 1015 e 1.064 da Lei 10.406/2002.

5ª. – A administradora poderá nomear procuradores em nome da sociedade, cujos mandatos deverão especificar os respectivos poderes e em se tratando de procuradores “ad negotia” deverá especificar os respectivos poderes e prazos e validade.

6ª. – A administradora declara sob as penas de lei, de que não está impedido de exercer a administração da sociedade, por lei especial, ou em virtude de condenação criminal, ou por se encontrar sob os efeitos dela, a pena que vede, ainda que temporariamente ou acesso a cargos públicos, ou por crime falimentar, de prevaricação, peita ou suborno, concussão, peculato, ou contra economia popular, contra o sistema financeiro nacional, contra normas de defesa da concorrência, contra as relações de consumo, fé pública ou propriedade. (Art. 1.011, § 1º do C/C 2002).

7ª. – Permanecem em vigor as demais cláusulas do Contrato social não alteradas por este instrumento.

Á Vista da modificação ora ajustada, e para total adequação a Lei 10.406/02, consolida-se o presente contrato social, de acordo com seguinte redação:

1ª. – A sociedade é **EMPRESÁRIA** do tipo **SOCIEDADE EMPRESÁRIA LIMITADA UNIPESSOAL**, fazendo parte como integrante o sócio devidamente nomeado e qualificado.

2ª. – A sociedade gira sob o nome empresarial: **COMÉRCIO DE PRODUTOS ALIMENTÍCIOS E SERVIÇOS R. G. LTDA**, tendo como nome fantasia: **RG COMÉRCIO**. Com sede e domicílio na Av. Dos Colibris, nº. 11, bairro Santa Inês, CEP 65919-406, Imperatriz – MA.



3ª. – **A sociedade tem de como objetivo a atividade:** Comércio atacadista de mercadorias em geral, com predominância de produtos alimentícios; Construção de edifícios; Comércio varejista de mercadorias em geral, com predominância de produtos alimentícios - minimercados, mercearias e armazéns; Comércio varejista de materiais de construção em geral; Comércio varejista especializado de equipamentos e suprimentos de informática; Comércio varejista especializado de eletrodomésticos e equipamentos de áudio e vídeo; Comércio varejista de móveis; Comércio varejista de artigos de armarinho; Comércio varejista especializado de instrumentos musicais e acessórios; Comércio varejista de livros; Comércio varejista de artigos de papelaria; Comércio varejista de artigos esportivos; Comércio varejista de produtos farmacêuticos, sem manipulação de fórmulas; Comércio varejista de artigos do vestuário e acessórios; Comércio varejista de calçados; Comércio varejista de produtos saneantes domissanitários; Comércio varejista de equipamentos para escritório; Transporte rodoviário coletivo de passageiros, com itinerário fixo, municipal; Serviço de transporte de passageiros - locação de automóveis com motorista; transporte escolar; Transporte rodoviário coletivo de passageiros, sob regime de fretamento, municipal; Locação de automóveis sem condutor; Aluguel de máquinas e equipamentos para construção sem operador, exceto andaimes. **Tendo como atividade principal e secundária de acordo com CNAE os seguintes códigos:**

Principal:

4691-5/00 – Comércio atacadista de mercadorias em geral, com predominância de produtos alimentícios.

Secundaria:

4120-4/00 – Construção de edifícios.

4712-1/00 – Comércio varejista de mercadorias em geral, com predominância de produtos alimentícios - minimercados, mercearias e armazéns.

4744-0/99 – Comércio varejista de materiais de construção em geral.

4751-2/01 – Comércio varejista especializado de equipamentos e suprimentos de informática.

4753-9/00 – Comércio varejista especializado de eletrodomésticos e equipamentos de áudio e vídeo.

4754-7/01 – Comércio varejista de móveis.

4755-5/02 – Comércio varejista de artigos de armarinho.

4756-3/00 – Comércio varejista especializado de instrumentos musicais e acessórios.

4761-0/01 – Comércio varejista de livros.

4761-0/03 – Comércio varejista de artigos de papelaria.



- 4763-6/02 – Comércio varejista de artigos esportivos.
 4771-7/01 – Comércio varejista de produtos farmacêuticos, sem manipulação de fórmulas.
 4781-4/00 – Comércio varejista de artigos do vestuário e acessórios.
 4782-2/01 – Comércio varejista de calçados.
 4789-0/05 – Comércio varejista de produtos saneantes domissanitários.
 4789-0/07 – Comércio varejista de equipamentos para escritório
 4921-3/01 – Transporte rodoviário coletivo de passageiros, com itinerário fixo, municipal.
 4923-0/02 – Serviço de transporte de passageiros - locação de automóveis com motorista.
 4924-8/00 – Transporte escolar.
 4929-9/01 – Transporte rodoviário coletivo de passageiros, sob regime de fretamento, municipal.
 7711-0/00 – Locação de automóveis sem condutor.
 7732-2/01 – Aluguel de máquinas e equipamentos para construção sem operador, exceto andaimes.

4ª. – O Capital social é de R\$ 100.000,00 (cem mil reais), dividido em 100.000 (cem mil) quotas, no valor de R\$ 1,00 (um real) cada uma, totalmente subscrito e integralizado, em moeda corrente do país. Distribuídos da seguinte forma:

SÓCIA	%	QUOTAS	VALOR R\$
RAIMUNDA DOS SANTOS COSTA	100,00	100.000	100.000,00
TOTAIS	100,00	100.000	100.000,00

5ª. – A sociedade iniciou suas atividades em 01/07/2016 e seu prazo de duração é indeterminado. É garantida a continuidade da pessoa jurídica diante do impedimento por força maior ou impedimento temporário ou permanente do sócio conforme artigo 997, II da Lei 10.406/2002.

6ª – As quotas são indivisíveis e não poderão ser cedidas ou transferidas, sem a consentimento do sócio, aquém fica assegurado, em igualdade de condições e preço o direito de preferência para aquisição se postas à venda, formalizando, se realizada a cessão delas, a alteração contratual pertinente. (Art. 1.056, art. 1.057, CC/2002).

7ª – A responsabilidade da sócia é restrita ao valor de suas quotas, mas todos responde solidariamente pela integralização do capital social (Art. 1.052, CC/2002).

8ª. – A sociedade poderá a qualquer tempo, abrir ou fechar filial, depósitos, escritórios, ou outra dependência, mediante alteração contratual assinada por seu sócio.



9ª. – A administração da **SOCIEDADE EMPRESÁRIA LIMITADA UNIPessoal** caberá ao sócia Sra. **RAIMUNDA DOS SANTOS COSTA**, que recebe poderes e atribuições de representar a empresa ativa, passiva, judicial, e extrajudicialmente, na gestão dos negócios, podendo, individualmente ou isoladamente pratica todos os atos, transações e operações necessárias à realização dos objetivos sociais, tais como: abertura e encerramento de contas bancárias, emissão de cheques, emissão e endosso de duplicatas, aceites de notas promissórias, onerar ou alienar o patrimônio social, assinaturas de contrato de empréstimos, investimentos e financiamentos bancários e todos e quaisquer atos necessários para concessão dos objetivos sociais. Artigos 997, VI, art. 1.060, art., 1.061, 1.062, art. 1.063 e 1.064 todos do CC/2002).

10ª. – A sócia **RAIMUNDA DOS SANTOS COSTA**, poderá designar o administrador não sócio da sociedade em contrato social ou em ato separado, indicando suas atribuições e poderes, dentre eles o de usar o nome empresarial e o prazo de gestão, se determinado (artigo 1.061 da Lei 10.406/200).

11ª. – A sócia **RAIMUNDA DOS SANTOS COSTA**, poderá de comum acordo, fixar uma retirada mensal, a título de pró-labore, observadas as disposições regulamentares pertinentes.

12ª. – Fica estabelecido que a sociedade não terá Conselho Fiscal.

13ª. – O exercício social inicia-se a 01 de janeiro e encerra-se a 31 de dezembro de cada ano, levantando-se nesta data; Inventário, balanço patrimonial e a demonstração de resultado do exercício, sendo o lucro ou prejuízo apurado em cada exercício transferido para a conta de lucros ou prejuízo do exercício, cuja destinação será dada por deliberação do sócio. (art. 1.065, CC/2002), (art. 1.078 CC/2002).

14ª. – Nos quatro meses seguintes ao término do exercício social, o sócio deliberará sobre as contas e designará o sócio, quando for o caso (Artigos 1.071 e 1.072, § 2º e art. 1.078, CC/2002).

15ª. – Falecendo ou interditado o sócio, a sociedade continuará suas atividades com os herdeiros, sucessores e incapaz. Não sendo possível ou existindo interesses destes ou dos sócios remanescentes, o valor de seus haveres será apurado e liquidado com base na situação patrimonial da sociedade, à data da resolução, verificada em balanço geral específico para esse fim. (Artigos 1.028 e 1.031, CC/2002).

16ª. – A sócia **RAIMUNDA DOS SANTOS COSTA**, declara sob as penas da lei, que de não está impedido de exercer a administração da sociedade, por lei especial, ou em virtude de condenação criminal, ou por se encontrar sob os efeitos dela, a pena que vede, ainda que

temporariamente, o acesso a cargos públicos; ou por crime falimentar, de prevaricação, peita ou suborno, concussão, peculato, ou contra economia popular, contra o sistema financeiro nacional, contra as normas de defesa da concorrência, contra as relações de consumo, fé pública, ou a propriedade (Art. 1.011, § 1º, CC/2002).

17ª. – A sócia elege o foro de Imperatriz, Estado Maranhão, para dirimir eventuais dúvidas inerentes ao presente contrato. Com expressão renúncia de qualquer outro, por mais privilegiado que seja. (Art. 53, III, “e” do Dec. 1.800/96).

E, por estarem justos e contratados, assinam as partes o presente instrumento, lavrado em 01 (uma) via de igual teor e forma, processando-se em seguida os devidos registros.

Imperatriz – MA. 01 de outubro de 2020.

RAIMUNDA DOS SANTOS COSTA

GLEICIANE DOS SANTOS COSTA





ASSINATURA ELETRÔNICA

Certificamos que o ato da empresa COMERCIO DE PRODUTOS ALIMENTICIOS E SERVIÇOS R. G. LTDA consta assinado digitalmente por:

IDENTIFICAÇÃO DO(S) ASSINANTE(S)	
CPF	Nome
60403892309	GLEICIANE DOS SANTOS COSTA
99687364300	RAIMUNDA DOS SANTOS COSTA

CERTIFICO O REGISTRO EM 08/10/2020 14:44 SOB Nº 20200863533.
PROTOCOLO: 200863533 DE 08/10/2020.
CÓDIGO DE VERIFICAÇÃO: 12004829506. CNPJ DA SEDE: 26157840000156.
NIRE: 21200942287. COM EFEITOS DO REGISTRO EM: 01/10/2020.
COMERCIO DE PRODUTOS ALIMENTICIOS E SERVIÇOS R. G. LTDA

JUCEMA

LÍLIAN THERESA RODRIGUES MENDONÇA
SECRETÁRIA-GERAL
www.empresafacil.ma.gov.br

REPUBLICA FEDERATIVA DO BRASIL

ESTADO DO MARANHÃO
SECRETARIA DE ESTADO DE SEGURANÇA PÚBLICA
DELEGACIA GERAL DE POLÍCIA CIVIL
INSTITUTO DE IDENTIFICAÇÃO

MARK00422740



Raimunda dos Santos Costa

ASSINATURA DO TITULAR

CARTEIRA DE IDENTIDADE

VALIDA EM TODO O TERRITÓRIO NACIONAL

REGISTRO GERAL 016230092001-8 DATA DE EXPEDIÇÃO 12/11/2013

NOME RAIMUNDA DOS SANTOS COSTA

FILIAÇÃO ARMANDO RODRIGUES COSTA E TEREZINHA DOS SANTOS COSTA

NATURALIDADE CAXIAS - MA DATA DE NASCIMENTO 23/08/1981

DOC ORIGEM CASAM. N.0016066 FLS.151 LIV.00038

CPF 996873643-00

SÃO LUIS-MA

P-5

ASSINATURA DO DIRETOR

VIA-02

LEI N° 7 116 DE 29/08/83

Comissão Pericial
Fls 015
Lutaça
Rubrica

		REPÚBLICA FEDERATIVA DO BRASIL	
CADASTRO NACIONAL DA PESSOA JURÍDICA			
NÚMERO DE INSCRIÇÃO 26.157.840/0001-56 MATRIZ	COMPROVANTE DE INSCRIÇÃO E DE SITUAÇÃO CADASTRAL	DATA DE ABERTURA 13/09/2016	
NOME EMPRESARIAL COMERCIO DE PRODUTOS ALIMENTICIOS E SERVICOS R. G. LTDA			
TÍTULO DO ESTABELECIMENTO (NOME DE FANTASIA) RG COMERCIO			PORTE EPP
CÓDIGO E DESCRIÇÃO DA ATIVIDADE ECONÔMICA PRINCIPAL 46.91-5-00 - Comércio atacadista de mercadorias em geral, com predominância de produtos alimentícios			
CÓDIGO E DESCRIÇÃO DAS ATIVIDADES ECONÔMICAS SECUNDÁRIAS 41.20-4-00 - Construção de edifícios 47.12-1-00 - Comércio varejista de mercadorias em geral, com predominância de produtos alimentícios - minimercados, mercearias e armazéns 47.44-0-99 - Comércio varejista de materiais de construção em geral 47.51-2-01 - Comércio varejista especializado de equipamentos e suprimentos de informática 47.53-9-00 - Comércio varejista especializado de eletrodomésticos e equipamentos de áudio e vídeo 47.54-7-01 - Comércio varejista de móveis 47.55-5-02 - Comercio varejista de artigos de armarinho 47.56-3-00 - Comércio varejista especializado de instrumentos musicais e acessórios 47.61-0-01 - Comércio varejista de livros 47.61-0-03 - Comércio varejista de artigos de papelaria 47.63-6-02 - Comércio varejista de artigos esportivos 47.71-7-01 - Comércio varejista de produtos farmacêuticos, sem manipulação de fórmulas 47.81-4-00 - Comércio varejista de artigos do vestuário e acessórios 47.82-2-01 - Comércio varejista de calçados 47.89-0-05 - Comércio varejista de produtos saneantes domissanitários 47.89-0-07 - Comércio varejista de equipamentos para escritório 49.21-3-01 - Transporte rodoviário coletivo de passageiros, com itinerário fixo, municipal 49.23-0-02 - Serviço de transporte de passageiros - locação de automóveis com motorista 49.24-8-00 - Transporte escolar 49.29-9-01 - Transporte rodoviário coletivo de passageiros, sob regime de fretamento, municipal			
CÓDIGO E DESCRIÇÃO DA NATUREZA JURÍDICA 206-2 - Sociedade Empresária Limitada			
LOGRADOURO AV DOS COLIBRIS		NÚMERO 11	COMPLEMENTO *****
CEP 65.919-406	BAIRRO/DISTRITO SANTA INES	MUNICÍPIO IMPERATRIZ	UF MA
ENDEREÇO ELETRÔNICO RGCOMERCIO.LTDA@GMAIL.COM		TELEFONE (99) 8148-9720/ (99) 8111-4477	
ENTE FEDERATIVO RESPONSÁVEL (EFR) *****			
SITUAÇÃO CADASTRAL ATIVA		DATA DA SITUAÇÃO CADASTRAL 13/09/2016	
MOTIVO DE SITUAÇÃO CADASTRAL			
SITUAÇÃO ESPECIAL *****		DATA DA SITUAÇÃO ESPECIAL *****	

Aprovado pela Instrução Normativa RFB nº 1.863, de 27 de dezembro de 2018.

Emitido no dia 23/11/2020 às 12:00:09 (data e hora de Brasília).

Página: 1/2

23/11/2020





REPÚBLICA FEDERATIVA DO BRASIL

CADASTRO NACIONAL DA PESSOA JURÍDICA

NÚMERO DE INSCRIÇÃO 26.157.840/0001-56 MATRIZ	COMPROVANTE DE INSCRIÇÃO E DE SITUAÇÃO CADASTRAL	DATA DE ABERTURA 13/09/2016
--	---	---------------------------------------

NOME EMPRESARIAL COMERCIO DE PRODUTOS ALIMENTICIOS E SERVICOS R. G. LTDA
--

CÓDIGO E DESCRIÇÃO DAS ATIVIDADES ECONÔMICAS SECUNDÁRIAS 77.11-0-00 - Locação de automóveis sem condutor 77.32-2-01 - Aluguel de máquinas e equipamentos para construção sem operador, exceto andaimes
--

CÓDIGO E DESCRIÇÃO DA NATUREZA JURÍDICA 206-2 - Sociedade Empresária Limitada

LOGRADOURO AV DOS COLIBRIS	NÚMERO 11	COMPLEMENTO *****
--------------------------------------	---------------------	-----------------------------

CEP 65.919-406	BAIRRO/DISTRITO SANTA INES	MUNICÍPIO IMPERATRIZ	UF MA
--------------------------	--------------------------------------	--------------------------------	-----------------

ENDEREÇO ELETRÔNICO RGCOMERCIO.LTDA@GMAIL.COM	TELEFONE (99) 8148-9720/ (99) 8111-4477
---	---

ENTE FEDERATIVO RESPONSÁVEL (EFR) *****

SITUAÇÃO CADASTRAL ATIVA	DATA DA SITUAÇÃO CADASTRAL 13/09/2016
------------------------------------	---

MOTIVO DE SITUAÇÃO CADASTRAL

SITUAÇÃO ESPECIAL *****	DATA DA SITUAÇÃO ESPECIAL *****
-----------------------------------	---

Aprovado pela Instrução Normativa RFB nº 1.863, de 27 de dezembro de 2018.

Emitido no dia **23/11/2020** às **12:00:09** (data e hora de Brasília).

Página: **2/2**

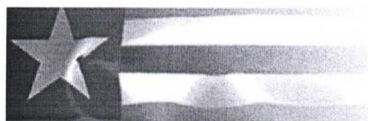

Estado do
Maranhão

SINTEGRA/ICMS

Consulta Pública do Cadastro do Estado do Maranhão

Secretaria da Fazenda

Resultado da Consulta SINTEGRA/ICMS

IDENTIFICAÇÃO

CGC: 26.157.840/0001-56 **Inscrição Estadual:** 12.504582-4

Razão Social: COMERCIO DE PRODUTOS ALIMENTICIOS E SERVICOS R G LTDA

Regime Apuração: SIMPLES NACIONAL

ENDEREÇO

Logradouro: AVE DOS COLIBRIS

Número: 11 **Complemento:**

Bairro: SANTA INES

Município: IMPERATRIZ **UF:** MA

CEP: 65919406 **DDD:** **Telefone:** 35283685

INFORMAÇÕES COMPLEMENTARES

CNAE 4691500 - COMÉRCIO ATACADISTA DE MERCADORIAS EM GERAL, COM
Principal: PREDOMINÂNCIA DE PRODUTOS ALIMENTÍCIOS

CNAEs Secundários

Código	Descrição CNAE
4761003	COMÉRCIO VAREJISTA DE ARTIGOS DE PAPELARIA
7732201	ALUGUEL DE MÁQUINAS E EQUIPAMENTOS PARA CONSTRUÇÃO SEM OPERADOR, EXCETO ANDAIMES
4771701	COMÉRCIO VAREJISTA DE PRODUTOS FARMACÊUTICOS, SEM MANIPULAÇÃO DE FÓRMULAS
4781400	COMÉRCIO VAREJISTA DE ARTIGOS DO VESTUÁRIO E ACESSÓRIOS
4782201	COMÉRCIO VAREJISTA DE CALÇADOS
4789005	COMÉRCIO VAREJISTA DE PRODUTOS SANEANTES DOMISSANITÁRIOS
4789007	COMÉRCIO VAREJISTA DE EQUIPAMENTOS PARA ESCRITÓRIO
4921301	TRANSPORTE RODOVIÁRIO COLETIVO DE PASSAGEIROS, COM ITINERÁRIO FIXO, MUNICIPAL
4923002	SERVIÇO DE TRANSPORTE DE PASSAGEIROS - LOCAÇÃO DE AUTOMÓVEIS COM MOTORISTA
4924800	TRANSPORTE ESCOLAR
4712100	COMÉRCIO VAREJISTA DE MERCADORIAS EM GERAL, COM PREDOMINÂNCIA DE PRODUTOS ALIMENTÍCIOS - MINIMERCADOS, MERCEARIAS E ARMAZÊNS
4929901	TRANSPORTE RODOVIÁRIO COLETIVO DE PASSAGEIROS, SOB REGIME DE FRETAMENTO, MUNICIPAL
7711000	LOCAÇÃO DE AUTOMÓVEIS SEM CONDUTOR
4120400	CONSTRUÇÃO DE EDIFÍCIOS
4763602	COMÉRCIO VAREJISTA DE ARTIGOS ESPORTIVOS
4744099	COMÉRCIO VAREJISTA DE MATERIAIS DE CONSTRUÇÃO EM GERAL
4751201	COMÉRCIO VAREJISTA ESPECIALIZADO DE EQUIPAMENTOS E SUPRIMENTOS DE INFORMÁTICA
4753900	COMÉRCIO VAREJISTA ESPECIALIZADO DE ELETRODOMÉSTICOS E EQUIPAMENTOS DE ÁUDIO E VÍDEO
4754701	COMÉRCIO VAREJISTA DE MÓVEIS
4755502	COMERCIO VAREJISTA DE ARTIGOS DE ARMARINHO
4756300	COMÉRCIO VAREJISTA ESPECIALIZADO DE INSTRUMENTOS MUSICAIS E ACESSÓRIOS
4761001	COMÉRCIO VAREJISTA DE LIVROS

Situação Cadastral Vigente: HABILITADO

Data desta Situação Cadastral: 06/04/2020

OBRIGAÇÕES

NFe a partir de 01/09/2009 - (4691500), 02/03/2018 - (Devido emissão voluntária),
(CNAE's):

EDF a partir de:

CTE a partir de: 01/03/2012 - (OBRIGADO => SERVIÇO DE TRANSPORTE),

Observação: Os dados acima estão baseados em informações fornecidas pelo próprio contribuinte cadastrado. Não valem como certidão de sua efetiva existência de fato e de

23/11/2020

::: Consulta SINTEGRA / ICMS :::

direito, não são oponíveis à Fazenda e nem excluem a responsabilidade tributária derivada de operações com ele ajustadas.

Data da Consulta: 23/11/2020

Número da Consulta:

[Nova Consulta](#) [Imprimir](#)



Desenvolvido pela Sefaz/COTEC - 2005-2012



MINISTÉRIO DA FAZENDA
Secretaria da Receita Federal do Brasil
Procuradoria-Geral da Fazenda Nacional



**CERTIDÃO NEGATIVA DE DÉBITOS RELATIVOS AOS TRIBUTOS FEDERAIS E À DÍVIDA
ATIVA DA UNIÃO**

Nome: COMERCIO DE PRODUTOS ALIMENTICIOS E SERVICOS R. G. LTDA
CNPJ: 26.157.840/0001-56

Ressalvado o direito de a Fazenda Nacional cobrar e inscrever quaisquer dívidas de responsabilidade do sujeito passivo acima identificado que vierem a ser apuradas, é certificado que não constam pendências em seu nome, relativas a créditos tributários administrados pela Secretaria da Receita Federal do Brasil (RFB) e a inscrições em Dívida Ativa da União (DAU) junto à Procuradoria-Geral da Fazenda Nacional (PGFN).

Esta certidão é válida para o estabelecimento matriz e suas filiais e, no caso de ente federativo, para todos os órgãos e fundos públicos da administração direta a ele vinculados. Refere-se à situação do sujeito passivo no âmbito da RFB e da PGFN e abrange inclusive as contribuições sociais previstas nas alíneas 'a' a 'd' do parágrafo único do art. 11 da Lei nº 8.212, de 24 de julho de 1991.

A aceitação desta certidão está condicionada à verificação de sua autenticidade na Internet, nos endereços <<http://rfb.gov.br>> ou <<http://www.pgfn.gov.br>>.

Certidão emitida gratuitamente com base na Portaria Conjunta RFB/PGFN nº 1.751, de 2/10/2014.

Emitida às 15:13:57 do dia 24/07/2020 <hora e data de Brasília>.

Válida até 20/01/2021.

Código de controle da certidão: **FFBE.3665.C861.6892**

Qualquer rasura ou emenda invalidará este documento.



**GOVERNO DO ESTADO DO MARANHÃO
SECRETARIA DE ESTADO DA FAZENDA**

CERTIDÃO NEGATIVA DE DÉBITO

Nº Certidão: 091654/20

Data da

23/11/2020 12:27:48

Inscrição Estadual: 125045824

CPF/CNPJ: 26157840000156

Razão Social: COMERCIO DE PRODUTOS ALIMENTICIOS E SERVICOS R G LTDA

Endereço: AVE DOS COLIBRIS, 11 CEP: 65919406

Telefone: (99)35283685

Município: IMPERATRIZ

UF: MA

Certificamos que, após a realização das consultas procedidas no sistema desta Secretaria, substanciado pelos artigos 240 a 242, da lei nº 7.799, de 19/12/2002 e disposto no artigo 205 da lei nº 5.172, de 25 de outubro de 1966 (Código Tributário Nacional), não constam débitos relativos aos tributos estaduais, administrados por esta Secretaria, em nome do sujeito passivo acima identificado. Ressalvado, todavia, à Fazenda Pública Estadual o direito da cobrança de dívidas que venham a ser apuradas e não alcançadas pela decadência.

Validade da Certidão: 120 (cento e vinte) dias 23/03/2021.

A autenticidade desta certidão deverá ser confirmada no endereço:

<http://portal.sefaz.ma.gov.br/>, clicando no item "Certidões" e em seguida em "Validação de Certidão Negativa de Débito".

CERTIDÃO EMITIDA GRATUITAMENTE.



**GOVERNO DO ESTADO DO MARANHÃO
SECRETARIA DE ESTADO DA FAZENDA**

CERTIDÃO NEGATIVA DE DÍVIDA ATIVA

Nº Certidão: 058177/20

Data da

17/11/2020 15:32:34

Inscrição Estadual: 125045824

CPF/CNPJ: 26157840000156

Razão Social: COMERCIO DE PRODUTOS ALIMENTICIOS E SERVICOS R G LTDA

Endereço: AVE DOS COLIBRIS, 11 CEP: 65919406

Telefone: (99)35283685

Município: IMPERATRIZ

UF: MA

Certificamos que, após a realização das consultas procedidas no sistema desta Secretaria e na forma do disposto do artigo 156, da lei nº 2.231, de 29/12/1962, substanciado pelos artigos 240 a 242 da lei nº 7.799, de 19/12/2002, bem como prescreve o artigo 205 da lei nº 5.172, de 25 de outubro de 1966 (Código Tributário Nacional) não constam débitos inscritos na Dívida Ativa, em nome do sujeito passivo acima identificado.

Validade da Certidão: 120 (cento e vinte) dias: 17/03/2021.

A autenticidade desta certidão deverá ser confirmada no endereço:

<http://portal.sefaz.ma.gov.br/>, clicando no item "Certidões" e em seguida em "Validação de Certidão Negativa de Dívida Ativa".

CERTIDÃO EMITIDA GRATUITAMENTE.



PREFEITURA DE IMPERATRIZ
SECRETARIA MUNICIPAL DE FAZENDA
Rua Godofredo Viana, N°750, Centro – Imperatriz (MA)
CNPJ: 06.158.455/0001-16

CERTIDÃO NEGATIVA DE DÉBITOS - CND

Número: 00000768862020

Data de expedição: 17/11/2020 15:34:41

A Prefeitura do Município de Imperatriz – MA, por intermédio do departamento de arrecadação, CERTIFICA que o contribuinte **COMERCIO DE PRODUTOS ALIMENTICIOS E SERVICOS R. G. LTDA** que possui o CNPJ **26.157.840/0001-56** abaixo qualificado, encontra-se em situação regular perante a FAZENDA PÚBLICA MUNICIPAL, não constando débitos referentes a Tributos municipais, inscritos ou não em Dívida Ativa, até a presente data.

Reserva-se o direito de a Fazenda Municipal cobrar dívidas posteriormente comprovadas, hipótese prevista no Código Tributário Municipal - CTM.

DADOS DA EMPRESA:

CNPJ: 26.157.840/0001-56

Razão Social: COMERCIO DE PRODUTOS ALIMENTICIOS E SERVICOS R. G. LTDA

Endereço: AVENIDA DOS COLIBRIS

Número: 11

Município: IMPERATRIZ

Bairro: SANTA INES

Estado: MA

Regime tributário:
SIMPLES NACIONAL

Data de inicio de atividade:
13/09/2016

Código de validação: 7D6474C82396AE6F11C751C4973848E2

Data de validade da certidão: 16/01/2021

Finalidade: LICITAÇÃO



[Voltar](#)[Imprimir](#)

Certificado de Regularidade do FGTS - CRF

Inscrição: 26.157.840/0001-56

Razão Social: COMERCIO DE PRODUTOS ALIMENTICIOS E SERVICOS R G LTDA

Endereço: AV DOS COLIBRIS 11 / SANTA INES / IMPERATRIZ / MA / 65919-406

A Caixa Econômica Federal, no uso da atribuição que lhe confere o Art. 7, da Lei 8.036, de 11 de maio de 1990, certifica que, nesta data, a empresa acima identificada encontra-se em situação regular perante o Fundo de Garantia do Tempo de Serviço - FGTS.

O presente Certificado não servirá de prova contra cobrança de quaisquer débitos referentes a contribuições e/ou encargos devidos, decorrentes das obrigações com o FGTS.

Validade: 22/11/2020 a 21/12/2020

Certificação Número: 2020112206574303028842

Informação obtida em 23/11/2020 12:25:45

A utilização deste Certificado para os fins previstos em Lei esta condicionada a verificação de autenticidade no site da Caixa:

www.caixa.gov.br



PODER JUDICIÁRIO
JUSTIÇA DO TRABALHO

Página 1 de 1



CERTIDÃO NEGATIVA DE DÉBITOS TRABALHISTAS

Nome: COMERCIO DE PRODUTOS ALIMENTICIOS E SERVICOS R. G. LTDA
(MATRIZ E FILIAIS)

CNPJ: 26.157.840/0001-56

Certidão n°: 31035436/2020

Expedição: 23/11/2020, às 12:28:24

Validade: 21/05/2021 - 180 (cento e oitenta) dias, contados da data de sua expedição.

Certifica-se que **COMERCIO DE PRODUTOS ALIMENTICIOS E SERVICOS R. G. LTDA (MATRIZ E FILIAIS)**, inscrito(a) no CNPJ sob o n° **26.157.840/0001-56**, **NÃO CONSTA** do Banco Nacional de Devedores Trabalhistas.

Certidão emitida com base no art. 642-A da Consolidação das Leis do Trabalho, acrescentado pela Lei n° 12.440, de 7 de julho de 2011, e na Resolução Administrativa n° 1470/2011 do Tribunal Superior do Trabalho, de 24 de agosto de 2011.

Os dados constantes desta Certidão são de responsabilidade dos Tribunais do Trabalho e estão atualizados até 2 (dois) dias anteriores à data da sua expedição.

No caso de pessoa jurídica, a Certidão atesta a empresa em relação a todos os seus estabelecimentos, agências ou filiais.

A aceitação desta certidão condiciona-se à verificação de sua autenticidade no portal do Tribunal Superior do Trabalho na Internet (<http://www.tst.jus.br>).

Certidão emitida gratuitamente.

INFORMAÇÃO IMPORTANTE

Do Banco Nacional de Devedores Trabalhistas constam os dados necessários à identificação das pessoas naturais e jurídicas inadimplentes perante a Justiça do Trabalho quanto às obrigações estabelecidas em sentença condenatória transitada em julgado ou em acordos judiciais trabalhistas, inclusive no concernente aos recolhimentos previdenciários, a honorários, a custas, a emolumentos ou a recolhimentos determinados em lei; ou decorrentes de execução de acordos firmados perante o Ministério Público do Trabalho ou Comissão de Conciliação Prévia.

REPÚBLICA FEDERATIVA DO BRASIL



ESTADO DO MARANHÃO
PODER JUDICIÁRIO
COMARCA DE IMPERATRIZ
FÓRUM "MIN. HENRIQUE DE LA ROCQUE ALMEIDA"
Rua Rui Barbosa, s/nº, Centro, Imperatriz-MA CEP 65900-440
Tel. (0**99) 3529-2039 – Fax 3529-2039

SECRETARIA JUDICIAL DE DISTRIBUIÇÃO

CERTIDÃO DE FALÊNCIA

USANDO da faculdade que me confere a Lei, **CERTIFICO** a requerimento verbal de pessoa interessada que, dando buscas nos sistemas THE-MIS PG e PJE desta **SECRETARIA JUDICIAL DE DISTRIBUIÇÃO** dos feitos, referentes à **FALÊNCIA OU CONCORDATA**, até a presente data, **24/11/2020 às 11h02**, **NÃO CONSTA** distribuição alguma de pedido de **FALÊNCIA** ou **CONCORDATA E/OU RECUPERAÇÃO JUDICIAL** contra **COMERCIO DE PRODUTOS ALIMENTICIOS E SERVIÇOS R. G. LTDA**, empresa estabelecida nesta cidade e comarca de Imperatriz, estado do Maranhão. Inscrita no CNPJ sob o nº 26.157.840/0001-56.

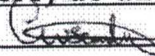
CERTIFICO, ainda, que a Secretaria Judicial de Distribuição a meu cargo, é a única existente nesta Cidade e Comarca de Imperatriz. **O referido é verdade, me reporto e dou fé**. Dada e passada a presente Certidão nesta Secretaria, Cidade e Comarca de Imperatriz, Estado do Maranhão, aos **24 (vinte e quatro) dias do mês de 11 (novembro) do ano de 2020 (Dois Mil e Vinte)**. Eu, Carlos Wátima Silva de Castro, , Auxiliar Judiciário, matrícula 112300, digitei e datei.

Eu, **EDILENE BANDEIRA DE ARAÚJO**, Distribuidora Judicial desta Comarca, assino.

Obs. Esta Certidão Judicial é válida por 60 (sessenta dias), emitida em uma única via, sem rasuras e mediante assinatura do servidor, conforme os Artigos 198 e 199 do Código de Normas.

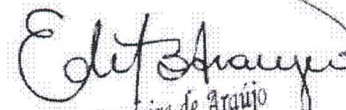

Imperatriz, 24 de novembro de 2020

Edilene Bandeira de Araújo
Secretária da Distribuição
Mat: 180885

Descrição	Classificação	Exercício Atual
ATIVO		
ATIVO CIRCULANTE		
DISPONIVEL		
CAIXA GERAL		
CAIXA	1.1.1.01.001	32.196,06D
=CAIXA GERAL		*****32.196,06D
BANCO C/ MOVIMENTO		
BANCO CONTA MOVIMENTO	1.1.1.02.002	80.125,66D
=BANCO C/ MOVIMENTO		*****80.125,66D
APLICAÇÕES E INVESTIMENTOS		
CAIXA ECONOMICA FEDERAL	1.1.1.04.002	28.092,60D
=APLICAÇÕES E INVESTIMENTOS		*****28.092,60D
=DISPONIVEL		****140.414,32D
CLIENTES		
DUPLICATAS A RECEBER		
DUPLICATAS A RECEBER	1.1.3.01.001	880.705,25D
=DUPLICATAS A RECEBER		****880.705,25D
=CLIENTES		****880.705,25D
ESTOQUES		
MERCADORIAS P/ REVENDA		
MERCADORIAS P/ REVENDA	1.1.4.01.001	1.371.201,12D
=MERCADORIAS P/ REVENDA		**1.371.201,12D
=ESTOQUES		**1.371.201,12D
=Total - ATIVO CIRCULANTE		**2.392.320,69D
ATIVO NÃO CIRCULANTE		
IMOBILIZADO		
MAQUINAS		
MAQUINAS E EQUIPAMENTOS	1.2.3.01.001	212.601,54D



RAIMUNDA DOS SANTOS COSTA
Socio Administrador
CPF: 99687364300

JOSE DE JESUS MARQUES
Contador
CPF:215.432.323-53 CRC: 5635

COMERCIO DE PRODUTOS ALIMENTICIOS E SERVICOS R. G. LTDA

CNPJ: 26157840/0001-56

NIRE: 21200942287

Endereço: AV DOS COLIBRIS, 11 SANTA INES, IMPERATRIZ - MA, CEP: 65919-406

Balço Patrimonial encerrado em 31/12/2019



Descrição	Classificação	Exercício Atual
=MAQUINAS		****212.601,54D
MOVEIS		
MOVEIS E UTENSILIOS	1.2.3.02.001	101.033,46D
=MOVEIS		****101.033,46D
VEICULOS		
VEICULOS	1.2.3.03.001	200.000,00D
=VEICULOS		****200.000,00D
(-) DEPRECIACES ACUMULADAS		
(-) MAQUINAS E EQUIPAMENTOS	1.2.3.05.001	73.103,57C
(-) MOVEIS E UTENSILIOS	1.2.3.05.002	57.583,85C
(-) VEICULOS	1.2.3.05.003	56.444,82C
=(-) DEPRECIACES ACUMULADAS		****187.132,24C
=IMOBILIZADO		****326.502,76D
=Total - ATIVO NO CIRCULANTE		****326.502,76D
=Total - ATIVO		**2.718.823,45D
***** (XXXXX) *****		

RAIMUNDA DOS SANTOS COSTA
Socio Administrador
CPF: 99687364300

JOSE DE JESUS MARQUES
Contador
CPF:215.432.323-53 CRC: 5635



Descrição	Classificação	Exercício Atual
PASSIVO		
PASSIVO CIRCULANTE		
FORNECEDORES		
FORNECEDORES		
FORNECEDORES DIVERSOS	2.1.1.01.001	385.471,25C
=FORNECEDORES		****385.471,25C
OBRIGAÇÕES SOCIAIS E TRABALHISTAS		
SALARIOS A PAGAR	2.1.1.04.001	71.707,52C
INSS A RECOLHER	2.1.1.04.002	34.103,85C
FGTS A RECOLHER	2.1.1.04.003	26.572,26C
=OBRIGAÇÕES SOCIAIS E TRABALHISTAS		****132.383,63C
OBRIGAÇÕES TRIBUTARIAS		
SIMPLES NACIONAL A RECOLHER	2.1.1.05.001	88.084,18C
=OBRIGAÇÕES TRIBUTARIAS		*****88.084,18C
=FORNECEDORES		****605.939,06C
=T o t a l - PASSIVO CIRCULANTE		****605.939,06C
PASSIVO NÃO CIRCULANTE		
OBRIGAÇÕES A LONGO PRAZO		
PARCELAMENTOS		
INSS PARCELADO 1	2.2.1.02.001	8.060,47C
=PARCELAMENTOS		*****8.060,47C
OBRIGAÇÕES TRIBUTARIAS		
TRIBUTOS	2.2.1.03.001	273.935,45C
=OBRIGAÇÕES TRIBUTARIAS		****273.935,45C
=OBRIGAÇÕES A LONGO PRAZO		****281.995,92C
=T o t a l - PASSIVO NÃO CIRCULANTE		****281.995,92C
PATRIMONIO LIQUIDO		
CAPITAL SOCIAL		

RAIMUNDA DOS SANTOS COSTA
Socio Administrador
CPF: 99687364300

JOSE DE JESUS MARQUES
Contador
CPF:215.432.323-53 CRC: 5635

COMERCIO DE PRODUTOS ALIMENTICIOS E SERVICOS R. G. LTDA

CNPJ: 26157840/0001-56

NIRE: 21200942287

Endereço: AV DOS COLIBRIS, 11 SANTA INES, IMPERATRIZ - MA, CEP: 65919-406

Balanco Patrimonial encerrado em 31/12/2019



Descrição	Classificação	Exercício Atual
CAPITAL INTEGRALIZADO		
CAPITAL SOCIAL	2.4.1.01.001	100.000,00C
=CAPITAL INTEGRALIZADO		****100.000,00C
=CAPITAL SOCIAL		****100.000,00C
RESERVAS DE LUCROS		
LUCROS OU PREJUIZOS ACUMULADOS		
LUCRO DO EXERCICIO	2.4.3.01.001	354.889,38C
LUCROS OU PREJUIZOS ACUMULADOS	2.4.3.01.003	1.375.999,09C
=LUCROS OU PREJUIZOS ACUMULADOS		**1.730.888,47C
=RESERVAS DE LUCROS		**1.730.888,47C
=Total - PATRIMONIO LIQUIDO		**1.830.888,47C
=Total - PASSIVO		**2.718.823,45C
***** (XXXXX) *****		

RAIMUNDA DOS SANTOS COSTA
Socio Administrador
CPF: 99687364300

JOSE DE JESUS MARQUES
Contador
CPF:215.432.323-53 CRC: 5635

COMERCIO DE PRODUTOS ALIMENTICIOS E SERVICOS R. G. LTDA

CNPJ : 26157840/0001-56 NIRE: 21200942287

Endereço: AV DOS COLIBRIS, 11 SANTA INES, IMPERATRIZ - MA, CEP: 65919-406

Balanco Patrimonial em 31/12/2019



IMPORTA O PRESENTE BALANÇO PATRIMONIAL SOMANDO NO ATIVO E NO PASSIVO 2.718.823,45 (DOIS MILHÕES, SETECENTOS E DEZOITO MIL, OITOCENTOS E VINTE E TRÊS REAIS E QUARENTA E CINCO CENTAVOS) DE ACORDO COM A DOCUMENTAÇÃO QUE NOS FOI APRESENTADA.

Imperatriz, 31 de dezembro de 2019

RAIMUNDA DOS SANTOS COSTA

Socio Administrador

CPF: 99687364300

JOSE DE JESUS MARQUES

CONTADOR

CPF: 215.432.323-53 CRC: 5635

COMERCIO DE PRODUTOS ALIMENTICIOS E SERVICOS R. G. LTDA

CNPJ: 26157840/0001-56 NIRE: 21200942287

Endereço: AV DOS COLIBRIS, 11 SANTA INES, IMPERATRIZ - MA, CEP: 65919-406

Balanco de Resultado Econômico de 01/01/2019 até 31/12/2019

Folha: 6

Descrição	Classificação	Exercício Atual
RECEITAS		
RECEITA OPERACIONAL		
RECEITA BRUTA DE VENDAS / SERVIÇOS		
RECEITA BRUTA DE SERVIÇOS		
VENDAS / SERVICOS	3.1.1.01.001	2.671.719,93C
=RECEITA BRUTA DE SERVIÇOS		**2.671.719,93C
=RECEITA BRUTA DE VENDAS / SERVIÇOS		**2.671.719,93C
CUSTOS		
DEDUÇÃO DAS VENDAS		
SIMPLES NACIONAL	3.1.3.01.002	266.277,91D
=DEDUÇÃO DAS VENDAS		****266.277,91D
CUSTO DAS MERCADORIAS VENDIDAS		
COMPRAS	3.1.3.02.001	501.665,30D
CUSTO DAS MERCADORIAS VENDIDAS	3.1.3.02.005	998.652,25D
=CUSTO DAS MERCADORIAS VENDIDAS		**1.500.317,55D
=CUSTOS		**1.766.595,46D
=Total - RECEITA OPERACIONAL		****905.124,47C
=Total - RECEITAS		****905.124,47C
DESPESAS		
DESPESAS GERAIS		
DESPESAS OPERACIONAIS		
DESPESAS C/ PESSOAL		
SALARIOS	4.1.1.03.001	250.362,66D
FGTS	4.1.1.03.002	36.029,18D
MULTA RESCISORIA	4.1.1.03.003	23.456,55D
RESCISÕES	4.1.1.03.004	36.544,14D

RAIMUNDA DOS SANTOS COSTA
Socio Administrador
CPF: 996.873.643-00

JOSE DE JESUS MARQUES
Contador
CPF:215.432.323-53 CRC: 5635

**COMERCIO DE PRODUTOS ALIMENTICIOS E SERVICOS R. G. LTDA**

CNPJ: 26157840/0001-56 NIRE: 21200942287

Endereço: AV DOS COLIBRIS, 11 SANTA INES, IMPERATRIZ - MA, CEP: 65919-406

Balanco de Resultado Econômico de 01/01/2019 até 31/12/2019

Folha: 7

Descrição	Classificação	Exercício Atual
FERIAS	4.1.1.03.006	60.458,96D
EXAMES	4.1.1.03.007	8.014,66D
PRO-LABORE	4.1.1.03.008	35.928,00D
=DESPESAS C/ PESSOAL		****450.794,15D
DESPESAS ADMINISTRATIVAS		
ENERGIA	4.1.1.04.001	29.441,36D
TELEFONE	4.1.1.04.002	6.214,36D
AGUA E ESGOTO	4.1.1.04.003	8.741,20D
MATERIAL P/ ESCRITORIO	4.1.1.04.004	6.362,52D
TAXAS E OUTROS IMPOSTOS	4.1.1.04.007	16.936,30D
SERVIÇOS DE TERCEIROS	4.1.1.04.017	31.745,20D
=DESPESAS ADMINISTRATIVAS		*****99.440,94D
=DESPESAS OPERACIONAIS		*****550.235,09D
=Total - DESPESAS GERAIS		*****550.235,09D
=Total - DESPESAS		*****550.235,09D

RESULTADO DO EXERCÍCIO

RECEITAS----->	905.124,47C
DESPESAS + TRANSITORIO----->	550.235,09D
LUCRO LÍQUIDO DO EXERCÍCIO:	*****354.889,38

***** (XXXXX) *****

RAIMUNDA DOS SANTOS COSTA
Socio Administrador
CPF: 996.873.643-00

JOSE DE JESUS MARQUES
Contador
CPF: 215.432.323-53 CRC: 5635

COMERCIO DE PRODUTOS ALIMENTICIOS E SERVICOS R. G. LTDA

CNPJ: 26157840/0001-56 Nire:21200942287

Endereço: AV DOS COLIBRIS, 11 SANTA INES, IMPERATRIZ - MA, CEP: 65919-406

Demonstração do Resultado do Exercício em 31/12/2019



Folha: 8

IMPORTA A PRESENTE DEMONSTRAÇÃO DE RESULTADO COM LUCRO DE 354.889,38 (TREZENTOS E CINQUENTA E QUATRO MIL, OITOCENTOS E OITENTA E NOVE Reais E TRINTA E OITO CENTAVOS) DE ACORDO COM A DOCUMENTAÇÃO QUE NOS FOI APRESENTADA.

IMPERATRIZ, 31 DE DEZEMBRO DE 2019

RAIMUNDA DOS SANTOS COSTA
Socio Administrador
CPF: 99687364300

JOSE DE JESUS MARQUES
CONTADOR
CPF: 215.432.323-53 CRC: 5635



COMERCIO DE PRODUTOS ALIMENTICIOS E SERVICOS R. G. LTDA
 CNPJ: 26157840/0001-56 NIRE: 21200942287
 Endereço: AV DOS COLIBRIS, 11 SANTA INES, IMPERATRIZ - MA, CEP: 65919-406
 Análise Econômica e Financeira de 01/01/2019 até 31/12/2019

Folha: 9

Solvência Geral

Ativo	2.718.823,45	
<hr/>		
Passivo Circulante + Passivo não Circulante (Obrigações a LP)	887.934,98	= 3,06

Quanto maior, melhor. O investimento total equivale a 306 % do capital de terceiros.

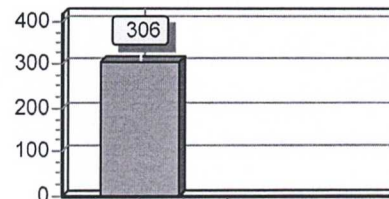

Liquidez Geral

Ativo Circulante + Ativo Realizável a LP	2.392.320,69	
<hr/>		
Passivo Circulante + Passivo Não-Circulante (Obrigações a LP)	887.934,98	= 2,69

Quanto maior, melhor. A empresa possui R\$2,69 de ativo Circulante e ativo realizável a longo prazo para cada R\$1,00 de dívida total.

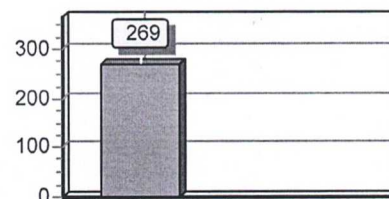

Liquidez Corrente

Ativo Circulante	2.392.320,69	
<hr/>		
Passivo Circulante	605.939,06	= 3,95

Quanto maior, melhor. A empresa possui R\$3,95 de ativo circulante para cada R\$1,00 de dívida de curto prazo.

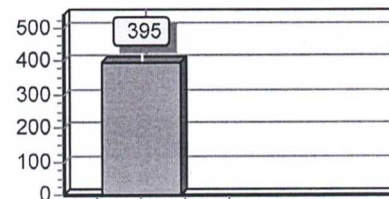

Sob as penas da lei, declaramos que as informações aqui contidas são verdadeiras e nos responsabilizamos por todas elas de acordo com a documentação que nos foi apresentada.

Imperatriz, 31 de dezembro de 2019.

 RAIMUNDA DOS SANTOS COSTA
 Administrador
 CPF: 99687364300

 JOSE DE JESUS MARQUES
 Contador
 CPF: 215.432.323-53 CRC: 5635



MINISTÉRIO DA ECONOMIA

Secretaria Especial de Desburocratização, Gestão e Governo Digital

Secretaria de Governo Digital

Departamento Nacional de Registro Empresarial e Integração



Página 10 de 10

ASSINATURA ELETRÔNICA

Certificamos que o ato da empresa COMERCIO DE PRODUTOS ALIMENTICIOS E SERVIÇOS R. G. LTDA consta assinado digitalmente por:

IDENTIFICAÇÃO DO(S) ASSINANTE(S)	
CPF	Nome
21543232353	JOSE DE JESUS MARQUES
99687364300	RAIMUNDA DOS SANTOS COSTA

CERTIFICO O REGISTRO EM 08/05/2020 12:04 SOB Nº 20200329235.
PROTOCOLO: 200329235 DE 08/05/2020. CÓDIGO DE VERIFICAÇÃO:
12001819291. NIRE: 21200942287.
COMERCIO DE PRODUTOS ALIMENTICIOS E SERVIÇOS R. G. LTDA

JUCEMA

Lílian Theresa Rodrigues Mendonça
SECRETÁRIA-GERAL
SÃO LUÍS, 08/05/2020
www.empresafacil.ma.gov.br



ESTADO DO MARANHÃO
PREFEITURA MUNICIPAL DE JOÃO LISBOA
SECRETARIA MUNICIPAL DE EDUCAÇÃO

ATESTADO DE CAPACIDADE TÉCNICA

A **Prefeitura Municipal de João Lisboa**, inscrita sob o CNPJ: sob o número 07.000.300/0001-10 situada à Av. Imperatriz, nº 1331 Centro município de João Lisboa - MA, Telefone (99) 99137-1647, ATESTA para os devidos fins que a EMPRESA COMERCIO DE PRODUTOS ALIMENTÍCIOS E SERVIÇOS R. G LTDA, inscrita no CNPJ 26.157.840/0001-56 situada na Rua Ceará nº 801, Bairro Centro – Imperatriz – MA, está fornecendo materiais conforme descrição abaixo, sendo todos em plenas condições de prazo e validade, cumprindo os prazos de entrega.

- Material de expediente;
- Merenda escolar (gêneros alimentícios perecíveis e não perecíveis);
- Material de limpeza;

Atestamos que tais objetos estão sendo entregues de maneira satisfatória, não existindo em nosso registro até a presente data, fatos que desabonem sua conduta e responsabilidade com as obrigações assumidas.

João Lisboa, 20 de Fevereiro de 2018



[Handwritten Signature]
Davison Sormanni Almeida Alves
Secretario de Educação

Davison Sormanni A. Alves
Secretario Mu. de Educação
João Lisboa-MA
Port. nº 008/2017

CARTÓRIO DO 2º OFÍCIO EXTRAJUDICIAL
Reconheço por Verdadeira a
Firma de *Davison Sormanni Almeida Alves*
João Lisboa - MA 22/03/2018



[Handwritten Signature]
Ofício Sormanni A. Alves
Oficial Designada



DECLARAÇÃO DE CUMPRIMENTO DO INC. V DO ART. 27 DA LEI 8.666/93

COMERCIO DE PRODUTOS ALIMENTÍCIOS E SERVIÇOS RG LTDA, inscrito no CNPJ nº 26.157.840/0001-56 por intermédio do seu representante legal a Sr(a) Raimunda dos Santos Costa, portador da carteira de Identidade nº 016230092001-8 e do CPF nº 996.873.643-00, DECLARA, para fins do disposto no Inc. V do art. 27 da Lei nº 8.666, de 21 de junho de 1993, acrescida pela Lei nº 9.854, de 27 de outubro de 1999, que não emprega menor de dezoito anos em trabalho noturno, perigoso ou insalubre e não emprega menor de dezesseis anos.

Ressalva: emprega menor, a partir de quatorze anos, na condição de aprendiz ()

Imperatriz, 18 de Novembro de 2020



COMERCIO DE PRODUTOS ALIMENTÍCIOS E SERVIÇOS RG LTDA

CNPJ: 26.157.840/0001-56
COMERCIO DE PRODUTOS ALIMENTÍCIOS
SERVIÇOS RG LTDA
Av. Dos Colibris, Nº 11 Bairro Santa Inês
CEP: 65.919-406
Imperatriz MA



PREFEITURA MUNICIPAL DE IMPERATRIZ

SECRETARIA MUNICIPAL DA FAZENDA

2020

ALVARÁ DE LICENÇA E FUNCIONAMENTO

INSCRIÇÃO MUNICIPAL

954551

CPF/CNPJ

26.157.840/0001-56

NÚMERO DE CONTROLE

8032020126271

RAZÃO SOCIAL

COMERCIO DE PRODUTOS ALIMENTICIOS E SERVICOS R. G. LTDA

NOME FANTASIA

RG COMERCIO

LOCALIZAÇÃO

INSCRIÇÃO IMOBILIÁRIA 088028

AV DOS COLIBRIS QUADRA:25;LOTE:11;LOTEAMENTO:SAM. VIVENDA DOS PASSAROS; N° 11, SANTA INES
65919406 -IMPERATRIZ-MA

CNAE Prncipal e Secundários

469150000 - COMERCIO ATACADISTA DE MERCADORIAS EM GERAL, COM PREDOMINANCIA DE PRODUTOS ALIMENTICIOS

412040000 - CONSTRUCAO DE EDIFICIOS

475550200 - COMERCIO VAREJISTA DE ARTIGOS DE ARMARINHO

476100300 - COMERCIO VAREJISTA DE ARTIGOS DE PAPELARIA

478900500 - COMERCIO VAREJISTA DE PRODUTOS SANEANTES DOMISSANITARIOS

RESTRIÇÕES

Este contribuinte está autorizado a desenvolver as atividades acima elencadas e firma compromisso, sob as penas da lei, de que conhece e atende os requisitos legais exigidos para funcionamento e exercício das atividades econômicas constantes do objeto social, no que respeita ao uso e ocupação do solo, as atividades domiciliares e restrições ao uso de espaços públicos, acessibilidade e de segurança sanitária, ambiental e de prevenção contra incêndios e pânico. O contribuinte reconhece que o não atendimento a estes requisitos acarretará a suspensão e a cassação subsequente do Alvará de Funcionamento, nos termos da legislação vigente.

LANCAMENTO DE ALVARA POR OFICIO 2020

NOTA: ESTE ALVARÁ DEVE SER AFIXADO EM LOCAL VISÍVEL E ACESSÍVEL À FISCALIZAÇÃO.

EMITIDO EM: 30/03/2020

VALIDADE: 28/02/2021

CÓDIGO DE AUTENTICIDADE:

DDEEA6DC5FE9FC0A1051331A92556A7A